

DEPARTEMENT DE L'ARDECHE

COMMUNAUTE DE COMMUNES DU **PAYS BEAUME-DROBIE**

EXTRAIT DU REGISTRE DES DELIBERATIONS DU CONSEIL

N°C-202304-027

Du 11 avril 2023

L'an deux mille vingt-trois, le onze du mois d'avril, à dix-huit heures, le Conseil Communautaire, dûment convoqué, s'est réuni en session ordinaire, en salle polyvalente de Vernon, sous la présidence de Monsieur Christophe DEFFREIX, Président.

Etaient présents : WALDSCHMIDT Pascal, THIBON Jean François, DUCROS Loïc, GONTIER Philippe, PANTOUSTIER Brigitte, DEYDIER BASTIDE Jean Marc, AUZAS Vincent, LAPORTE Jean Pierre, CARRIER Martine, POUGET TIRION Dominique, BERRES Thierry, MARCHAL Yannick, MOZZATTI Albert, GIRES Christian, COULANGE François, DEFFREIX Christophe, BALAZUC Christian, AUDIBERT François, PRAT Eric, SALEL Matthieu, CHOTIN Marie Hélène, TALAGRAND Michel, PARMENTIER Luc, BELVA Nathalie, PRANDI Patrice, MAZILLE Didier, MANFREDI VIELFAURE Pascale, FAURE Alexandre.

Pouvoir : PARMENTIER Luc (pouvoir de Carole LASTELLA), François AUDIBERT (pouvoir de CHASTAGNIER Geneviève), PANTOUSTIER Brigitte (pouvoir de PLANET Olivier), TALAGRAND Michel (pouvoir de LACOUR Gladie), LAPORTE Jean Pierre (pouvoir de DJIANN Nicole), DEFFREIX Christophe (pouvoir de Eric BOISSIN), MAZILLE Didier (pouvoir de GALLET Françoise), COULANGE François (pouvoir de DUCLOUX Sébastien), CHOTIN Marie Hélène (pouvoir de CHABANE Francis), SALEL Matthieu (pouvoir de PIERRARD TEYSSIER Nadine), DEYDIER BASTIDE Jean Marc (pouvoir de Raoul L'HERMINIER)..

Nombre de conseillers en exercice : 41

Nombre de conseillers présents : 28

Pouvoir : 11

Date de la convocation 5 avril 2023

A été élu secrétaire : DEYDIER-BASTIDE Jean Marc

Le quorum étant atteint, le Conseil Communautaire peut délibérer.

OBJET : COMPTE ADMINISTRATIF 2022 – BUDGET ANNEXE « DECHETS MENAGERS » (M 4)

Le 1^{er} Vice-Président, après avoir rappelée le Budget Primitif du budget annexe « Déchets Ménagers » et les décisions modificatives de l'exercice 2022, présente le compte administratif de l'exercice pour ce budget, lequel se résume comme suit :

	Section	Budgétisé	Résultat	Titres et mandats	Résultat de l'exercice	Résultat cumulé	Restes à réaliser	Résultat de clôture
Budget Annexe Déchets Ménagers (M4)	Investissement							
	Dépenses	491 000 €	33 721,63	425 806,73 €	-146 537,06 €	-112 815,43 €	15 094,00 €	-127 909,43 €
	Recettes	491 000 €		279 269,67 €				
	Fonctionnement							
	Dépenses	2 072 074 €	341 739,85 €	1 718 436,18 €	100 945,04 €	442 684,89 €		442 684,89 €
	Recettes	2 072 074 €		1 819 381,22 €				
	ENSEMBLE							
	Dépenses	2 563 074 €	375 461,48 €	2 144 242,91 €	-45 592,02 €	329 869,46 €	-15 094 €	314 775,46 €
	Recettes	2 563 074 €		2 098 650,89 €				

Le conseil communautaire,
Où l'exposé du 1er Vice-Président, le Président étant absent au moment du vote,
Après en avoir délibéré, à la majorité des présents (abstentions Gladie LACOUR, Brigitte PANTOUSTIER, Geneviève CHASTAGNIER, Olivier PLANET) décide de :

Adopter le Compte Administratif 2022 du budget annexe « Déchets Ménagers » tel que présenté ci-dessus.

Fait et délibéré à Joyeuse, le jour, mois et an que dessus.

Au registre suivent les signatures.

POUR EXTRAIT CERTIFIE CONFORME.

Jean Marc DEYDIER BASTIDE,
1^{er} Vice Président



Jean Marc DEYDIER BASTIDE
Secrétaire de séance

REPUBLIQUE FRANÇAISE

Numéro SIRET 24070030200062	COLLECTIVITE DE RATTACHEMENT Commune CdC DU PAYS DE BEAUME DROBIE - DECHETS MENAGERS
--	---

POSTE COMPTABLE DE : Centre finances publiques SGC AUBENAS

SERVICE PUBLIC LOCAL

M. 4 (1)

Compte administratif

BUDGET : DECHETS MENAGERS (2)

ANNEE 2022

(1) Compléter en fonction du service public local et du plan de comptes utilisé : M. 4, M. 41, M. 42, M. 43, M. 44 ou M. 49.

(2) Indiquer le budget concerné : budget principal ou libellé du budget annexe.

Sommaire

I - Informations générales

Modalités de vote du budget 4

II - Présentation générale du compte administratif

A1 - Vue d'ensemble - Exécution du budget et détail des restes à réaliser 5

A2 - Vue d'ensemble - Section d'exploitation - Chapitres 7

A3 - Vue d'ensemble - Section d'investissement - Chapitres 8

B1 - Balance générale du budget - Dépenses 9

B2 - Balance générale du budget - Recettes 10

III - Vote du compte administratif

A1 - Section d'exploitation - Détail des dépenses 11

A2 - Section d'exploitation - Détail des recettes 13

B1 - Section d'investissement - Détail des dépenses 14

B2 - Section d'investissement - Détail des recettes 15

B3 - Opérations d'équipement - Détail des chapitres et articles 16

IV - Annexes

A - Eléments du bilan

A1.1 - Etat de la dette - Détail des crédits de trésorerie Sans Objet

A1.2 - Etat de la dette - Répartition par nature de dette 19

A1.3 - Etat de la dette - Répartition des emprunts par structure de taux 23

A1.4 - Etat de la dette - Typologie de la répartition de l'encours 24

A1.5 - Etat de la dette - Détail des opérations de couverture Sans Objet

A1.6 - Etat de la dette - Remboursement anticipé d'un emprunt avec refinancement 25

A1.7 - Etat de la dette - Emprunts renégociés au cours de l'année N 26

A1.8 - Etat de la dette - Autres dettes Sans Objet

A2 - Méthodes utilisées pour les amortissements Sans Objet

A3.1 - Etat des provisions et des dépréciations Sans Objet

A3.2 - Etalement des provisions Sans Objet

A4.1 - Equilibre des opérations financières - Dépenses 27

A4.2 - Equilibre des opérations financières - Recettes 28

A5.1.1 - Etat de ventilation des dépenses et recettes des services d'eau et d'assainissement - Exploitation (1) Sans Objet

A5.1.2 - Etat de ventilation des dépenses et recettes des services d'eau et d'assainissement - Investissement (1) Sans Objet

A5.2.1 - Etat de ventilation des dép. et rec. des services d'assainissement collectif et non collectif - Exploitation (1) Sans Objet

A5.2.2 - Etat de ventilation des dép. et rec. des services d'assainissement collectif et non collectif - Investissement (1) Sans Objet

A5.3.1 - Etat de ventilation des dépenses liées à la gestion de la crise sanitaire du COVID-19 - Fonctionnement Sans Objet

A5.3.2 - Etat de ventilation des dépenses liées à la gestion de la crise sanitaire du COVID-19 - Investissement Sans Objet

A6 - Etat des charges transférées Sans Objet

A7 - Détail des opérations pour le compte de tiers Sans Objet

A8.1 - Variation du patrimoine (article R. 2313-3 du CGCT) - Entrées 29

A8.2 - Variation du patrimoine (article R. 2313-3 du CGCT) - Sorties 30

A8.3 - Opérations liées aux cessions 31

A9.1 - Variation du patrimoine (article L. 300-5 du code de l'urbanisme) - Entrées 32

A9.2 - Variation du patrimoine (article L. 300-5 du code de l'urbanisme) - Sorties 33

A10 - Etat des travaux en régie Sans Objet

B - Engagements hors bilan

B1.1 - Etat des emprunts garantis par la régie 34

B1.2 - Calcul du ratio d'endettement relatif aux garanties d'emprunt 35

B1.3 - Subventions versées dans le cadre du vote du budget Sans Objet

B1.4 - Etat des contrats de crédit-bail Sans Objet

B1.5 - Etat des contrats de partenariat public-privé Sans Objet

B1.6 - Etat des autres engagements donnés Sans Objet

B1.7 - Etat des engagements reçus Sans Objet

B2.1 - Etat des autorisations de programme et des crédits de paiement afférents Sans Objet

B2.2 - Etat des autorisations d'engagement et des crédits de paiement afférents Sans Objet

C - Autres éléments d'informations

C1.1 - Etat du personnel 36

C1.2 - Etat du personnel de la collectivité ou de l'établissement de rattachement employé par la régie 39

C2 - Liste des organismes dans lesquels a été pris un engagement financier (2) Sans Objet

C3 - Liste des services individualisés dans un budget annexe (3) Sans Objet

C4 - Présentation agrégée du budget principal et des budgets annexes 40



D - Arrêté et signatures

D - Arrêté et signatures

- (1) Ces états ne sont obligatoires que pour les régies rattachées à des communes et groupements de communes de moins de 3 000 habitants ayant décidé d'établir un budget unique pour leurs services de distribution d'eau potable et d'assainissement dans les conditions fixées par l'article L. 2224-6 du CGCT. Ils n'existent qu'en M49.
- (2) Ces états ne sont obligatoires que pour les régies rattachées à des communes de 3 500 habitants et plus (art. L. 2313-1 du CGCT), à des groupements comprenant au moins une commune de 3 500 habitants et plus (art. L.5211-36 du CGCT, art L. 5711-1 CGCT) et à leurs établissements publics.
- (3) Uniquement pour les services dotés de l'autonomie financière et de la personnalité morale.

Préciser, pour chaque annexe, si l'état est sans objet le cas échéant.



I – INFORMATIONS GENERALES

MODALITES DE VOTE DU BUDGET

I – L'assemblée délibérante a voté le présent budget par nature :

- au niveau (1) du chapitre pour la section de fonctionnement ;
- au niveau (1) du chapitre pour la section d'investissement.
 - avec (2) les chapitres « opérations d'équipement » de l'état III B 3.

La liste des articles spécialisés sur lesquels l'ordonnateur ne peut procéder à des virements d'article à article est la suivante :

II – En l'absence de mention au paragraphe I ci-dessus, le budget est réputé voté par chapitre, et, en section d'investissement, sans chapitre de dépense « opération d'équipement ».

III – Les provisions sont (3) budgétaires .

(1) A compléter par « du chapitre » ou « de l'article ».

(2) Indiquer « avec » ou « sans » les chapitres opérations d'équipement.

(3) A compléter par un seul des deux choix suivants :

- semi-budgétaires (pas d'inscription en recette de la section d'investissement),
- budgétaires (délibération n° du).

II – PRESENTATION GENERALE DU COMPTE ADMIN VUE D'ENSEMBLE

EXECUTION DU BUDGET

		DEPENSES	RECETTES	SOLDE D'EXECUTION (1)
REALISATIONS DE L'EXERCICE (mandats et titres)	Section d'exploitation	A 1 718 436,18	G 1 819 381,22	G-A 100 945,04
	Section d'investissement	B 425 806,73	H 279 269,67	H-B -146 537,06

		+		+	
REPORTS DE L'EXERCICE N-1	Report en section d'exploitation (002)	C 0,00 (si déficit)	I 341 739,85 (si excédent)		
	Report en section d'investissement (001)	D 0,00 (si déficit)	J 33 721,63 (si excédent)		

		DEPENSES	RECETTES	SOLDE D'EXECUTION (1)
TOTAL (réalisations + reports)		P= A+B+C+D 2 144 242,91	Q= G+H+I+J 2 474 112,37	=Q-P 329 869,46

RESTES A REALISER A REPORTER EN N+1 (2)	Section d'exploitation	E 0,00	K 0,00
	Section d'investissement	F 15 094,00	L 0,00
	TOTAL des restes à réaliser à reporter en N+1	= E+F 15 094,00	= K+L 0,00

		DEPENSES	RECETTES	SOLDE D'EXECUTION (1)
RESULTAT CUMULE	Section d'exploitation	= A+C+E 1 718 436,18	= G+I+K 2 161 121,07	442 684,89
	Section d'investissement	= B+D+F 440 900,73	= H+J+L 312 991,30	-127 909,43
	TOTAL CUMULE	= A+B+C+D+E+F 2 159 336,91	= G+H+I+J+K+L 2 474 112,37	314 775,46

DETAIL DES RESTES A REALISER

Chap.	Libellé	Dépenses engagées non mandatées	Titres restant à émettre
TOTAL DE LA SECTION D'EXPLOITATION		E 0,00	K 0,00
011	Charges à caractère général	0,00	
012	Charges de personnel, frais assimilés	0,00	
014	Atténuations de produits	0,00	
65	Autres charges de gestion courante	0,00	
66	Charges financières	0,00	
67	Charges exceptionnelles	0,00	
69	Impôts sur les bénéfiques et assimilés	0,00	
70	Ventes produits fabriqués, prestations		0,00
73	Produits issus de la fiscalité		0,00
74	Subventions d'exploitation		0,00
75	Autres produits de gestion courante		0,00
013	Atténuations de charges		0,00
76	Produits financiers		0,00
77	Produits exceptionnels		0,00
TOTAL DE LA SECTION D'INVESTISSEMENT		F 15 094,00	L 0,00
10	Dotations, fonds divers et réserves	0,00	0,00
13	Subventions d'investissement	0,00	0,00
16	Emprunts et dettes assimilées	0,00	0,00

Chap.	Libellé	Dépenses engagées mandatées		
18	Compte de liaison : affectat° (BA,régie) (6)	0,00	0,00	0,00
20	Immobilisations incorporelles	0,00		0,00
21	Immobilisations corporelles	0,00		0,00
22	Immobilisations reçues en affectation (5)	0,00		0,00
23	Immobilisations en cours	0,00		0,00
12	Opération d'équipement n° 12	0,00		
13	Opération d'équipement n° 13	0,00		
14	Opération d'équipement n° 14	15 094,00		
26	Participat° et créances rattachées	0,00		0,00
27	Autres immobilisations financières	0,00		0,00

(1) Indiquer le signe – si les dépenses sont supérieures aux recettes, et + si les recettes sont supérieures aux dépenses.

(2) Les restes à réaliser de la section d'exploitation correspondent en dépenses, aux dépenses engagées non mandatées et non rattachées telles qu'elles ressortent de la comptabilité des engagements et en recettes, aux recettes certaines n'ayant pas donné lieu à l'émission d'un titre et non rattachées (R. 2311-11 du CGCT).

Les restes à réaliser de la section d'investissement correspondent en dépenses, aux dépenses engagées non mandatées au 31/12 de l'exercice précédent telles qu'elles ressortent de la comptabilité des engagements et aux recettes certaines n'ayant pas donné lieu à l'émission d'un titre au 31/12 de l'exercice précédent (R. 2311-11 du CGCT).

(3) Le chapitre 45 doit être détaillé conformément au plan de comptes, tant en recettes qu'en dépenses.

II – PRESENTATION GENERALE DU COMPTE ADMINISTRATIF

SECTION D'EXPLOITATION – CHAPITRES

DEPENSES D'EXPLOITATION

Chap.	Libellé	Crédits ouverts (BP+DM+RAR N-1)	Crédits employés (ou restant à employer)			Crédits annulés (1)
			Mandats émis	Charges rattachées	Restes à réaliser au 31/12	
011	Charges à caractère général	219 800,00	162 836,80	0,00	0,00	56 963,20
012	Charges de personnel, frais assimilés	554 800,00	545 394,95	0,00	0,00	9 405,05
014	Atténuations de produits	0,00	0,00	0,00	0,00	0,00
65	Autres charges de gestion courante	843 000,00	811 999,45	0,00	0,00	31 000,55
Total des dépenses de gestion courante		1 617 600,00	1 520 231,20	0,00	0,00	97 368,80
66	Charges financières	15 000,00	11 400,33	0,00	0,00	3 599,67
67	Charges exceptionnelles	119 720,00	98 418,71	0,00	0,00	21 301,29
68	Dotations aux provisions et dépréciat°(2)	30 000,00	25 000,00			5 000,00
69	Impôts sur les bénéfices et assimilés(3)	0,00	0,00	0,00	0,00	0,00
022	Dépenses imprévues	28 857,00				
Total des dépenses réelles d'exploitation		1 811 177,00	1 655 050,24	0,00	0,00	156 126,76
023	Virement à la section d'investissement (4)	181 980,00				
042	Opérat° ordre transfert entre sections (4)	78 917,00	63 385,94			15 531,06
043	Opérat° ordre intérieur de la section (uniquement en M44) (4)	0,00	0,00			0,00
Total des dépenses d'ordre d'exploitation		260 897,00	63 385,94			197 511,06
TOTAL		2 072 074,00	1 718 436,18	0,00	0,00	353 637,82
Pour information		0,00				
D 002 Déficit d'exploitation reporté de N-1						

RECETTES D'EXPLOITATION

Chap.	Libellé	Crédits ouverts (BP+DM+RAR N-1)	Crédits employés (ou restant à employer)			Crédits annulés
			Titres émis	Prod. rattachées	Restes à réaliser au 31/12	
013	Atténuations de charges	10 634,00	5 367,20	0,00	0,00	5 266,80
70	Ventes produits fabriqués, prestations	1 669 800,00	1 765 877,40	0,00	0,00	-96 077,40
73	Produits issus de la fiscalité(5)	0,00	0,00	0,00	0,00	0,00
74	Subventions d'exploitation	0,00	0,00	0,00	0,00	0,00
75	Autres produits de gestion courante	6 900,00	7 197,05	0,00	0,00	-297,05
Total des recettes de gestion courante		1 687 334,00	1 778 441,65	0,00	0,00	-91 107,65
76	Produits financiers	0,00	0,00	0,00	0,00	0,00
77	Produits exceptionnels	3 000,00	20 038,45	0,00	0,00	-17 038,45
78	Reprises sur provisions et dépréciations (2)	40 000,00	20 901,12			19 098,88
Total des recettes réelles d'exploitation		1 730 334,00	1 819 381,22	0,00	0,00	-89 047,22
042	Opérat° ordre transfert entre sections (4)	0,00	0,00			0,00
043	Opérat° ordre intérieur de la section (uniquement en M44) (4)	0,00	0,00			0,00
Total des recettes d'ordre d'exploitation		0,00	0,00			0,00
TOTAL		1 730 334,00	1 819 381,22	0,00	0,00	-89 047,22
Pour information		341 739,85				
R 002 Excédent d'exploitation reporté de N-1						

(1) Les crédits annulés correspondent aux crédits ouverts desquels il convient de soustraire les crédits employés.

(2) Si la régie applique le régime des provisions semi-budgétaires, ainsi que pour la dotation aux dépréciations des stocks de fournitures et de marchandises, des créances et des valeurs mobilières de placement, aux dépréciations des comptes de tiers et aux dépréciations des comptes financiers.

(3) Ce chapitre n'existe pas en M. 49.

(4) DE 023 = RI 021 ; DI 040 = RE 042 ; RI 040 = DE 042 ; DI 041 = RI 041 ; DE 043 = RE 043.

(5) Ce chapitre existe uniquement en M41, M43 et M44.

II – PRESENTATION GENERALE DU COMPTE ADMINISTRATIF

SECTION D'INVESTISSEMENT – CHAPITRES

DEPENSES D'INVESTISSEMENT

Chap.	Libellé	Crédits ouverts (BP+DM+RAR N-1)	Mandats émis	Restes à réaliser au 31/12	Crédits annulés (1)
20	Immobilisations incorporelles	0,00	0,00	0,00	0,00
21	Immobilisations corporelles	0,00	0,00	0,00	0,00
22	Immobilisations reçues en affectation	0,00	0,00	0,00	0,00
23	Immobilisations en cours	0,00	0,00	0,00	0,00
	Total des opérations d'équipement	411 695,00	353 465,79	15 094,00	43 135,21
	Total des dépenses d'équipement	411 695,00	353 465,79	15 094,00	43 135,21
10	Dotations, fonds divers et réserves	0,00	0,00	0,00	0,00
13	Subventions d'investissement	0,00	0,00	0,00	0,00
16	Emprunts et dettes assimilées	73 000,00	72 340,94	0,00	659,06
18	Compte de liaison : affectat° (BA,régie) (3)	0,00	0,00	0,00	0,00
26	Participat° et créances rattachées	0,00	0,00	0,00	0,00
27	Autres immobilisations financières	0,00	0,00	0,00	0,00
020	Dépenses imprévues	6 305,00			
	Total des dépenses financières	79 305,00	72 340,94	0,00	6 964,06
45...	Total des opérations pour compte de tiers (4)	0,00	0,00	0,00	0,00
	Total des dépenses réelles d'investissement	491 000,00	425 806,73	15 094,00	50 099,27
040	Opérat° ordre transfert entre sections (2)	0,00	0,00		0,00
041	Opérations patrimoniales (2)	0,00	0,00		0,00
	Total des dépenses d'ordre d'investissement	0,00	0,00		0,00
	TOTAL	491 000,00	425 806,73	15 094,00	50 099,27
	Pour information	0,00			
	D 001 Solde d'exécution négatif reporté de N-1				

RECETTES D'INVESTISSEMENT

Chap.	Libellé	Crédits ouverts (BP+DM+RAR N-1)	Titres émis	Restes à réaliser au 31/12	Crédits annulés
13	Subventions d'investissement	15 744,00	0,00	0,00	15 744,00
16	Emprunts et dettes assimilées (hors 165)	170 000,00	170 000,00	0,00	0,00
20	Immobilisations incorporelles	0,00	0,00	0,00	0,00
21	Immobilisations corporelles	0,00	0,00	0,00	0,00
22	Immobilisations reçues en affectation	0,00	0,00	0,00	0,00
23	Immobilisations en cours	0,00	0,00	0,00	0,00
	Total des recettes d'équipement	185 744,00	170 000,00	0,00	15 744,00
10	Dotations, fonds divers et réserves	10 637,00	45 883,73	0,00	-35 246,73
106	Réserves (5)	0,00	0,00	0,00	0,00
165	Dépôts et cautionnements reçus	0,00	0,00	0,00	0,00
18	Compte de liaison : affectat° (BA,régie)(3)	0,00	0,00	0,00	0,00
26	Participat° et créances rattachées	0,00	0,00	0,00	0,00
27	Autres immobilisations financières	0,00	0,00	0,00	0,00
	Total des recettes financières	10 637,00	45 883,73	0,00	-35 246,73
45...	Total des opérations pour le compte de tiers (4)	0,00	0,00	0,00	0,00
	Total des recettes réelles d'investissement	196 381,00	215 883,73	0,00	-19 502,73
021	Virement de la section d'exploitation (2)	181 980,00			
040	Opérat° ordre transfert entre sections (2)	78 917,00	63 385,94		15 531,06
041	Opérations patrimoniales (2)	0,00	0,00		0,00
	Total des recettes d'ordre d'investissement	260 897,00	63 385,94		197 511,06
	TOTAL	457 278,00	279 269,67	0,00	178 008,33
	Pour information	33 721,63			
	R 001 Solde d'exécution positif reporté de N-1				

(1) Les crédits annulés correspondent aux crédits ouverts auxquels il convient de soustraire les crédits employés.

(2) DE 023 = RI 021 ; DI 040 = RE 042 ; RI 040 = DE 042 ; DI 041 = RI 041 ; DE 043 = RE 043.

(3) A servir uniquement, en dépense, lorsque la régie effectue une dotation initiale en espèces au profit d'un service public non personnalisé qu'elle crée et, en recettes, lorsque le service non personnalisé reçoit une dotation en espèces de la part de sa collectivité de rattachement.

(4) Seul le total des opérations réelles pour compte de tiers figure sur cet état (voir le détail Annexe IV A7).

(5) Le compte 106 n'est pas un chapitre mais un article du chapitre 10.

II – PRESENTATION GENERALE DU COMPTE ADMINISTRATIF BALANCE GENERALE DU BUDGET

1 – MANDATS EMIS (y compris sur les restes à réaliser N-1)

	EXPLOITATION	Opérations réelles (1)	Opérations d'ordre (2)	TOTAL
011	Charges à caractère général	162 836,80		162 836,80
012	Charges de personnel, frais assimilés	545 394,95		545 394,95
014	Atténuations de produits	0,00		0,00
60	<i>Achats et variation des stocks (3)</i>		0,00	0,00
65	Autres charges de gestion courante	811 999,45		811 999,45
66	Charges financières	11 400,33	0,00	11 400,33
67	Charges exceptionnelles	98 418,71	2 298,53	100 717,24
68	Dot. Amortist, dépréciat°, provisions	25 000,00	61 087,41	86 087,41
69	Impôts sur les bénéfiques et assimilés(4)	0,00		0,00
71	<i>Production stockée (ou déstockage) (3)</i>		0,00	0,00
	Dépenses d'exploitation – Total	1 655 050,24	63 385,94	1 718 436,18

+	D 002 DEFICIT D'EXPLOITATION REPORTE DE N-1	0,00
---	--	-------------

=	TOTAL DES DEPENSES D'EXPLOITATION CUMULEES	1 718 436,18
---	---	---------------------

	INVESTISSEMENT	Opérations réelles (1)	Opérations d'ordre (2)	TOTAL
10	Dotations, fonds divers et réserves	0,00	0,00	0,00
13	Subventions d'investissement	0,00	0,00	0,00
14	<i>Prov. Réglementées, amort. dérogatoires</i>		0,00	0,00
15	<i>Provisions pour risques et charges (5)</i>		0,00	0,00
16	Emprunts et dettes assimilées (sauf 1688 non budgétaire)	72 340,94	0,00	72 340,94
18	Compte de liaison : affectat° (BA,régie)	0,00		0,00
	Total des opérations d'équipement	353 465,79		353 465,79
20	Immobilisations incorporelles (6)	0,00	0,00	0,00
21	Immobilisations corporelles (6)	0,00	0,00	0,00
22	Immobilisations reçues en affectation (6)	0,00	0,00	0,00
23	Immobilisations en cours (6)	0,00	0,00	0,00
26	Participations et créances rattachées	0,00	0,00	0,00
27	Autres immobilisations financières	0,00	0,00	0,00
28	<i>Amortissement des immobilisations(reprises)</i>		0,00	0,00
29	<i>Dépréciation des immobilisations</i>		0,00	0,00
39	<i>Dépréciat° des stocks et en-cours</i>		0,00	0,00
45...	Total des opérations pour compte de tiers (7)	0,00	0,00	0,00
481	<i>Charges à répartir plusieurs exercices</i>		0,00	0,00
3...	Stocks	0,00	0,00	0,00
	Dépenses d'investissement –Total	425 806,73	0,00	425 806,73

+	D 001 SOLDE D'EXECUTION NEGATIF REPORTE N-1	0,00
---	--	-------------

=	TOTAL DES DEPENSES D'INVESTISSEMENT CUMULEE	425 806,73
---	--	-------------------

(1) Y compris les opérations relatives au rattachement des charges et des produits et les opérations d'ordre semi-budgétaires.

(2) Voir liste des opérations d'ordre.

(3) Permet de retracer les variations de stocks (sauf stocks de marchandises et de fournitures).

(4) Ce chapitre n'existe pas en M. 49.

(5) Si la régie applique le régime des provisions budgétaires.

(6) Hors chapitres « opérations d'équipement ».

(7) Seul le total des opérations pour compte de tiers figure sur cet état (voir le détail Annexe IV A7).

II – PRESENTATION GENERALE DU COMPTE ADMINISTRATIF BALANCE GENERALE DU BUDGET

2 – Titres émis (y compris sur les restes à réaliser N-1)

	EXPLOITATION	Opérations réelles (1)	Opérations d'ordre (2)	TOTAL
013	Atténuations de charges	5 367,20		5 367,20
60	Achats et variation des stocks (3)		0,00	0,00
70	Ventes produits fabriqués, prestations	1 765 877,40		1 765 877,40
71	Production stockée (ou déstockage)(3)		0,00	0,00
72	Production immobilisée		0,00	0,00
73	Produits issus de la fiscalité(7)	0,00		0,00
74	Subventions d'exploitation	0,00		0,00
75	Autres produits de gestion courante	7 197,05		7 197,05
76	Produits financiers	0,00	0,00	0,00
77	Produits exceptionnels	20 038,45	0,00	20 038,45
78	Reprise amort., dépréciat° et provisions	20 901,12	0,00	20 901,12
79	Transferts de charges		0,00	0,00
Recettes d'exploitation – Total		1 819 381,22	0,00	1 819 381,22

+

R 002 EXCEDENT D'EXPLOITATION REPORTE DE N-1	341 739,85
---	-------------------

=

TOTAL DES RECETTES D'EXPLOITATION CUMULEES	2 161 121,07
---	---------------------

	INVESTISSEMENT	Opérations réelles (1)	Opérations d'ordre (2)	TOTAL
10	Dotations, fonds divers et réserves (sauf 106)	45 883,73	0,00	45 883,73
13	Subventions d'investissement	0,00	0,00	0,00
14	Prov. Réglementées, amort. dérogatoires		0,00	0,00
15	Provisions pour risques et charges (4)		0,00	0,00
16	Emprunts et dettes assimilées (sauf 1688 non budgétaire)	170 000,00	0,00	170 000,00
18	Comptes liaison : affectat° BA, régies	0,00		0,00
20	Immobilisations incorporelles(5)	0,00	0,00	0,00
21	Immobilisations corporelles(5)	0,00	2 298,53	2 298,53
22	Immobilisations reçues en affectation(5)	0,00	0,00	0,00
23	Immobilisations en cours(5)	0,00	0,00	0,00
26	Participations et créances rattachées	0,00	0,00	0,00
27	Autres immobilisations financières	0,00	0,00	0,00
28	Amortissement des immobilisations		61 087,41	61 087,41
29	Dépréciation des immobilisations (4)		0,00	0,00
39	Dépréciat° des stocks et en-cours (4)		0,00	0,00
45...	Opérations pour compte de tiers (6)	0,00	0,00	0,00
481	Charges à répartir plusieurs exercices		0,00	0,00
491	Dépréciations des comptes de clients		0,00	0,00
3...	Stocks	0,00	0,00	0,00
Recettes d'investissement – Total		215 883,73	63 385,94	279 269,67

+

R 001 SOLDE D'EXECUTION POSITIF REPORTE DE N-1	33 721,63
---	------------------

+

AFFECTATION AUX COMPTES 106	0,00
------------------------------------	-------------

=

TOTAL DES RECETTES D'INVESTISSEMENT CUMULEES	312 991,30
---	-------------------

(1) Y compris les opérations relatives au rattachement des charges et des produits et les opérations d'ordre semi-budgétaires.

(2) Voir liste des opérations d'ordre.

(3) Permet de retracer les variations de stocks (sauf stocks de marchandises et de fournitures).

(4) Si la régie applique le régime des provisions budgétaires.

(5) Hors chapitres « opérations d'équipement ».

(6) Seul le total des opérations pour compte de tiers figure sur cet état (voir le détail Annexe IV A7).

(7) Ce chapitre existe uniquement en M. 41, en M. 43 et en M. 44.



III – VOTE DU COMPTE ADMINISTRATIF

SECTION D'EXPLOITATION – DETAIL DES DEPENSES

Chap/ art (1)	Libellé (1)	Crédits ouverts (BP+DM+RAR N-1)	Crédits employés (ou restant à employer)			Crédits annulés
			Mandats émis	Charges rattachées	Restes à réaliser au 31/12	
011	Charges à caractère général (2) (3)	219 800,00	162 836,80	0,00	0,00	56 963,20
60222	Produits d'entretien	0,00	0,00	0,00	0,00	0,00
6061	Fournitures non stockables (eau, énergie)	9 000,00	4 673,42	0,00	0,00	4 326,58
6063	Fournitures entretien et petit équipt	8 000,00	8 247,65	0,00	0,00	-247,65
6064	Fournitures administratives	500,00	418,16	0,00	0,00	81,84
6066	Carburants	75 000,00	60 447,39	0,00	0,00	14 552,61
6068	Autres matières et fournitures	1 000,00	876,63	0,00	0,00	123,37
6132	Locations immobilières	6 000,00	6 000,00	0,00	0,00	0,00
6135	Locations mobilières	35 000,00	8 336,84	0,00	0,00	26 663,16
61521	Entretien, réparations bâtiments publics	5 000,00	628,00	0,00	0,00	4 372,00
61551	Entretien matériel roulant	30 000,00	45 488,97	0,00	0,00	-15 488,97
61558	Entretien autres biens mobiliers	1 000,00	201,24	0,00	0,00	798,76
6156	Maintenance	4 000,00	1 141,41	0,00	0,00	2 858,59
6161	Multirisques	5 000,00	6 398,19	0,00	0,00	-1 398,19
6162	Assurance obligatoire dommage construct°	0,00	0,00	0,00	0,00	0,00
617	Etudes et recherches	5 000,00	5 321,61	0,00	0,00	-321,61
618	Divers	16 000,00	948,33	0,00	0,00	15 051,67
6226	Honoraires	3 000,00	0,00	0,00	0,00	3 000,00
6231	Annonces et insertions	1 000,00	0,00	0,00	0,00	1 000,00
6237	Publications	2 000,00	2 410,50	0,00	0,00	-410,50
6238	Divers	0,00	63,00	0,00	0,00	-63,00
6248	Divers	500,00	0,00	0,00	0,00	500,00
6251	Voyages et déplacements	500,00	537,86	0,00	0,00	-37,86
6256	Missions	300,00	124,39	0,00	0,00	175,61
6257	Réceptions	300,00	0,00	0,00	0,00	300,00
6261	Frais d'affranchissement	3 500,00	664,79	0,00	0,00	2 835,21
6262	Frais de télécommunications	1 500,00	6 140,56	0,00	0,00	-4 640,56
627	Services bancaires et assimilés	2 000,00	1 120,45	0,00	0,00	879,55
6288	Autres	3 200,00	2 181,65	0,00	0,00	1 018,35
63512	Taxes foncières	500,00	0,00	0,00	0,00	500,00
6353	Impôts indirects	300,00	0,00	0,00	0,00	300,00
6354	Droits d'enregistrement et de timbre	700,00	465,76	0,00	0,00	234,24
012	Charges de personnel, frais assimilés	554 800,00	545 394,95	0,00	0,00	9 405,05
6215	Personnel affecté par CL de rattachement	8 000,00	36 917,90	0,00	0,00	-28 917,90
6332	Cotisations versées au F.N.A.L.	1 600,00	1 533,45	0,00	0,00	66,55
6336	Cotisations CNFPT et CDGFPT	4 500,00	5 335,17	0,00	0,00	-835,17
6411	Salaires, appointements, commissions	270 000,00	176 304,13	0,00	0,00	93 695,87
6412	Congés payés	2 000,00	1 786,48	0,00	0,00	213,52
6413	Primes et gratifications	110 000,00	104 860,50	0,00	0,00	5 139,50
64141	Indemnité inflation	0,00	1 100,00	0,00	0,00	-1 100,00
64148	Autres indemnités et avantages divers	15 000,00	70 844,71	0,00	0,00	-55 844,71
6415	Supplément familial	1 500,00	2 503,69	0,00	0,00	-1 003,69
6451	Cotisations à l'U.R.S.S.A.F.	83 000,00	92 807,44	0,00	0,00	-9 807,44
6453	Cotisations aux caisses de retraites	38 500,00	30 211,62	0,00	0,00	8 288,38
6454	Cotisations au Pôle emploi	9 500,00	10 268,78	0,00	0,00	-768,78
6474	Versement aux autres oeuvres sociales	0,00	2 544,00	0,00	0,00	-2 544,00
6475	Médecine du travail, pharmacie	1 900,00	1 859,76	0,00	0,00	40,24
6478	Autres charges sociales diverses	6 500,00	6 517,32	0,00	0,00	-17,32
648	Autres charges de personnel	2 800,00	0,00	0,00	0,00	2 800,00
014	Atténuations de produits (4)	0,00	0,00	0,00	0,00	0,00
65	Autres charges de gestion courante	843 000,00	811 999,45	0,00	0,00	31 000,55
6535	Formation élus	0,00	770,00	0,00	0,00	-770,00
6541	Créances admises en non-valeur	40 000,00	19 934,06	0,00	0,00	20 065,94
6542	Créances éteintes	0,00	967,06	0,00	0,00	-967,06
658	Charges diverses de gestion courante	803 000,00	790 328,33	0,00	0,00	12 671,67
TOTAL DEPENSES DE GESTION DES SERVICES (a) = (011+012+014+65)		1 617 600,00	1 520 231,20	0,00	0,00	97 368,80
66	Charges financières (b) (5)	15 000,00	11 400,33	0,00	0,00	3 599,67
66111	Intérêts réglés à l'échéance	7 000,00	7 870,45	0,00	0,00	-870,45
6615	Intérêts comptes courants et de dépôts	8 000,00	3 529,88	0,00	0,00	4 470,12
67	Charges exceptionnelles (c)	119 720,00	98 418,71	0,00	0,00	21 301,29
6718	Autres charges exceptionnelles gestion	59 000,00	58 880,83	0,00	0,00	119,17
673	Titres annulés sur exercices antérieurs	60 000,00	39 537,88	0,00	0,00	20 462,12
678	Autres charges exceptionnelles	720,00	0,00	0,00	0,00	720,00
68	Dotations aux provisions et dépréciat° (d) (6)	30 000,00	25 000,00			5 000,00

Chap/ art (1)	Libellé (1)	Crédits ouverts (BP+DM+RAR N-1)	Crédits employés (o)			
			Mandats émis	Ch rattachées	réaliser au 31/12	annulés
6817	Dot. dépréc. actifs circulants	30 000,00	25 000,00			5 000,00
69	Impôts sur les bénéfices et assimilés (e) (7)	0,00	0,00	0,00	0,00	0,00
022	Dépenses imprévues (f)	28 857,00				
TOTAL DES DEPENSES REELLES = a+b+c+d+e+f		1 811 177,00	1 655 050,24	0,00	0,00	156 126,76
023	Virement à la section d'investissement	181 980,00				
042	Opérat° ordre transfert entre sections (8)(9)	78 917,00	63 385,94			15 531,06
675	Valeur comptable éléments d'actif cédés	0,00	2 298,53			-2 298,53
6811	Dot. amort. Immos incorp. et corporelles	78 917,00	61 087,41			17 829,59
TOTAL DES PRELEVEMENTS AU PROFIT DE LA SECTION D'INVESTISSEMENT		260 897,00	63 385,94			197 511,06
043	Opérat° ordre intérieur de la section (10)	0,00	0,00			0,00
TOTAL DES DEPENSES D'ORDRE		260 897,00	63 385,94			197 511,06
TOTAL DES DEPENSES D'EXPLOITATION DE L'EXERCICE (= Total des opérations réelles et d'ordre)		2 072 074,00	1 718 436,18	0,00	0,00	353 637,82
Pour information D 002 Déficit d'exploitation reporté de N-1		0,00				

Détail du calcul des ICNE au compte 66112 (5)

Montant des ICNE de l'exercice	0,00
- Montant des ICNE de l'exercice N-1	0,00
= Différence ICNE N – ICNE N-1	0,00

(1) Détailler les chapitres budgétaires par article conformément au plan de comptes utilisé par la régie.

(2) Le compte 621 est retracé au sein du chapitre 012.

(3) Le compte 634 est uniquement ouvert en M. 41.

(4) Le compte 739 est uniquement ouvert en M. 43 et en M. 44.

(5) Si le montant des ICNE de l'exercice est inférieur au montant de l'exercice N-1, le montant de l'article 66112 sera négatif.

(6) Si la régie applique le régime des provisions semi-budgétaires, ainsi que pour la dotation aux dépréciations des stocks de fournitures et de marchandises, des créances et des valeurs mobilières de placement, aux dépréciations des comptes de tiers et aux dépréciations des comptes financiers.

(7) Ce chapitre n'existe pas en M. 49.

(8) Cf. définitions du chapitre des opérations d'ordre, DE 042 = RI 040.

(9) Le compte 6815 peut figurer dans le détail du chapitre 042 si la régie applique le régime des provisions budgétaires.

(10) Chapitre destiné à retracer les opérations particulières telles que les opérations de stocks ou liées à la tenue d'un inventaire permanent simplifié.



III – VOTE DU COMPTE ADMINISTRATIF

SECTION D'EXPLOITATION – DETAIL DES RECETTES

Chap/ art(1)	Libellé (1)	Crédits ouverts (BP+DM+RAR N-1)	Crédits employés (ou restant à employer)			Crédits annulés
			Titres émis	Produits rattachés	Restes à réaliser au 31/12	
013	Atténuations de charges (2)	10 634,00	5 367,20	0,00	0,00	5 266,80
64198	Autres remboursements	10 634,00	5 367,20	0,00	0,00	5 266,80
70	Ventes produits fabriqués, prestations	1 669 800,00	1 765 877,40	0,00	0,00	-96 077,40
706	Prestations de services	1 665 000,00	1 760 655,48	0,00	0,00	-95 655,48
7083	Locations diverses	4 800,00	4 800,00	0,00	0,00	0,00
7088	Autres produits activités annexes	0,00	421,92	0,00	0,00	-421,92
73	Produits issus de la fiscalité (3)	0,00	0,00	0,00	0,00	0,00
74	Subventions d'exploitation	0,00	0,00	0,00	0,00	0,00
74	Subventions d'exploitation	0,00	0,00	0,00	0,00	0,00
75	Autres produits de gestion courante	6 900,00	7 197,05	0,00	0,00	-297,05
7581	FCTVA	500,00	34,12	0,00	0,00	465,88
7588	Autres	6 400,00	7 162,93	0,00	0,00	-762,93
TOTAL = RECETTES DE GESTION DES SERVICES (a) = 70+73+74+75+013		1 687 334,00	1 778 441,65	0,00	0,00	-91 107,65
76	Produits financiers (b)	0,00	0,00	0,00	0,00	0,00
77	Produits exceptionnels (c)	3 000,00	20 038,45	0,00	0,00	-17 038,45
7714	Recouvrtr créances admises en non valeur	0,00	1 446,64	0,00	0,00	-1 446,64
7717	Dégrèvement impôts (hors impôts bénéf)	3 000,00	12 670,46	0,00	0,00	-9 670,46
7718	Autres produits except. opérat° gestion	0,00	2 434,95	0,00	0,00	-2 434,95
773	Mandats annulés (exercices antérieurs)	0,00	0,00	0,00	0,00	0,00
775	Produits cessions d'éléments d'actif	0,00	3 486,40	0,00	0,00	-3 486,40
78	Reprises sur provisions et dépréciations (d) (4)	40 000,00	20 901,12			19 098,88
7817	Rep. dépréciat°. actifs circulants	40 000,00	20 901,12			19 098,88
TOTAL DES RECETTES REELLES =a+b+c+d		1 730 334,00	1 819 381,22	0,00	0,00	-89 047,22
042	Opérat° ordre transfert entre sections (6)	0,00	0,00			0,00
043	Opérat° ordre intérieur de la section (5)	0,00	0,00			0,00
TOTAL DES RECETTES D'ORDRE		0,00	0,00			0,00
TOTAL DES RECETTES D'EXPLOITATION DE L'EXERCICE (=Total des opérations réelles et d'ordre)		1 730 334,00	1 819 381,22	0,00	0,00	-89 047,22
Pour information R 002 Excédent d'exploitation reporté de N-1		341 739,85				

Détail du calcul des ICNE au compte 7622

Montant des ICNE de l'exercice	0,00
- Montant des ICNE de l'exercice N-1	0,00
= Différence ICNE N – ICNE N-1	0,00

(1) Détailler les chapitres budgétaires par article conformément au plan de comptes utilisé par la régie.

(2) L'article 699 n'existe pas en M. 49.

(3) Ce chapitre existe uniquement en M. 41, M. 43 et M. 44.

(4) Si la régie applique le régime des provisions semi-budgétaires, ainsi que pour la dotation aux dépréciations des stocks de fournitures et de marchandises, des créances et des valeurs mobilières de placement, aux dépréciations des comptes de tiers et aux dépréciations des comptes financiers.

(5) Cf. Définitions du chapitre des opérations d'ordre, RE 042 = DI 040, RE 043=DE 043.

(6) Le compte 7815 peut figurer dans le détail du chapitre 042 si la régie a opté pour les provisions budgétaires.



III – VOTE DU COMPTE ADMINISTRATIF

SECTION D'INVESTISSEMENT – DETAIL DES DEPENSES

Chap/ art (1)	Libellé (1)	Crédits ouverts (BP+DM+RAR N-1)	Mandats émis	Restes à réaliser au 31/12	Crédits annulés (2)
20	Immobilisations incorporelles (hors opérations)	0,00	0,00	0,00	0,00
21	Immobilisations corporelles (hors opérations)	0,00	0,00	0,00	0,00
22	Immobilisations reçues en affectation (hors opérations)	0,00	0,00	0,00	0,00
23	Immobilisations en cours (hors opérations)	0,00	0,00	0,00	0,00
12	Opération d'équipement n° 12 (3)	10 000,00	7 680,00	0,00	2 320,00
13	Opération d'équipement n° 13 (3)	372 000,00	344 354,59	0,00	27 645,41
14	Opération d'équipement n° 14 (3)	29 695,00	1 431,20	15 094,00	13 169,80
	Total des dépenses d'équipement	411 695,00	353 465,79	15 094,00	43 135,21
10	Dotations, fonds divers et réserves	0,00	0,00	0,00	0,00
10222	FCTVA	0,00	0,00	0,00	0,00
13	Subventions d'investissement	0,00	0,00	0,00	0,00
16	Emprunts et dettes assimilées	73 000,00	72 340,94	0,00	659,06
1641	Emprunts en euros	73 000,00	72 340,94	0,00	659,06
18	Compte de liaison : affectat° (BA,régie)	0,00	0,00	0,00	0,00
26	Participat° et créances rattachées	0,00	0,00	0,00	0,00
27	Autres immobilisations financières	0,00	0,00	0,00	0,00
020	Dépenses imprévues	6 305,00			
	Total des dépenses financières	79 305,00	72 340,94	0,00	6 964,06
	Total des dépenses d'opérations pour compte de tiers	0,00	0,00	0,00	0,00
	TOTAL DEPENSES REELLES	491 000,00	425 806,73	15 094,00	50 099,27
040	Opérat° ordre transfert entre sections (5)	0,00	0,00		0,00
	Reprises sur autofinancement antérieur(6)	0,00	0,00		0,00
	Charges transférées	0,00	0,00		0,00
041	Opérations patrimoniales (7)	0,00	0,00		0,00
	TOTAL DEPENSES D'ORDRE	0,00	0,00		0,00
	TOTAL DES DEPENSES D'INVESTISSEMENT DE L'EXERCICE (= Total des dépenses réelles et d'ordre)	491 000,00	425 806,73	15 094,00	50 099,27
	Pour information	0,00			
	D 001 Solde d'exécution négatif reporté de N-1				

(1) Détailler les chapitres budgétaires par article conformément au plan de comptes utilisé par la régie.

(2) Les crédits annulés correspondent aux crédits ouverts auxquels il convient de soustraire les mandats émis et les restes à réaliser au 31/12.

(3) Voir état III B3 pour le détail des opérations d'équipement.

(4) Voir annexe IV A7 pour le détail des opérations pour compte de tiers.

(5) Cf. définitions du chapitre des opérations d'ordre, *DI 040 = RE 042*.

(6) Les comptes 15..2 peuvent figurer dans le détail des reprises sur autofinancement antérieur si la régie applique le régime des provisions budgétaires.

(7) Cf. définitions du chapitre des opérations d'ordre, *DI 041 = RI 041*.



III – VOTE DU COMPTE ADMINISTRATIF

SECTION D'INVESTISSEMENT – DETAIL DES RECETTES

Chap/ art (1)	Libellé (1)	Crédits ouverts (BP+DM+RAR N-1)	Titres émis	Restes à réaliser au 31/12	Crédits annulés (2)
13	Subventions d'investissement	15 744,00	0,00	0,00	15 744,00
1312	Subv. équipt Régions	15 744,00	0,00	0,00	15 744,00
16	Emprunts et dettes assimilées(hors 165)	170 000,00	170 000,00	0,00	0,00
1641	Emprunts en euros	170 000,00	170 000,00	0,00	0,00
20	Immobilisations incorporelles	0,00	0,00	0,00	0,00
21	Immobilisations corporelles	0,00	0,00	0,00	0,00
22	Immobilisations reçues en affectation	0,00	0,00	0,00	0,00
23	Immobilisations en cours	0,00	0,00	0,00	0,00
2318	Autres immo. corporelles en cours	0,00	0,00	0,00	0,00
Total des recettes d'équipement		185 744,00	170 000,00	0,00	15 744,00
10	Dotations, fonds divers et réserves	10 637,00	45 883,73	0,00	-35 246,73
10222	FCTVA	10 637,00	45 883,73	0,00	-35 246,73
1068	Autres réserves	0,00	0,00	0,00	0,00
165	Dépôts et cautionnements reçus	0,00	0,00	0,00	0,00
18	Compte de liaison : affectat° (BA,régie)	0,00	0,00	0,00	0,00
26	Participat° et créances rattachées	0,00	0,00	0,00	0,00
27	Autres immobilisations financières	0,00	0,00	0,00	0,00
Total des recettes financières		10 637,00	45 883,73	0,00	-35 246,73
Total des recettes d'opérations pour compte de tiers		0,00	0,00	0,00	0,00
TOTAL DES RECETTES REELLES		196 381,00	215 883,73	0,00	-19 502,73
021	Virement de la section d'exploitation	181 980,00			
040	Opérat° ordre transfert entre sections (4)(5)	78 917,00	63 385,94		15 531,06
2154	Matériel industriel	0,00	2 298,53		-2 298,53
28031	Frais d'études	2,00	2,00		0,00
28131	Bâtiments	40 000,00	0,00		40 000,00
28135	Installations générales, agencements, ..	189,00	189,00		0,00
28154	Matériel industriel	716,00	0,00		716,00
28182	Matériel de transport	35 917,00	58 200,65		-22 283,65
28184	Mobilier	612,00	870,69		-258,69
28188	Autres	1 481,00	1 825,07		-344,07
TOTAL DES PRELEVEMENTS PROVENANT DE LA SECTION D'EXPLOITATION		260 897,00	63 385,94		197 511,06
041	Opérations patrimoniales (6)	0,00	0,00		0,00
TOTAL DES RECETTES D'ORDRE		260 897,00	63 385,94		197 511,06
TOTAL DES RECETTES D'INVESTISSEMENT DE L'EXERCICE (= Total des recettes réelles et d'ordre)		457 278,00	279 269,67	0,00	178 008,33
Pour information		33 721,63			
R 001 Solde d'exécution positif reporté de N-1					

(1) Détailler les chapitres budgétaires par article conformément au plan de comptes utilisé par la régie.

(2) Les crédits annulés correspondent aux crédits ouverts auxquels il convient de soustraire les mandats émis et les restes à réaliser au 31/12.

(3) Voir annexe IV A7 pour le détail des opérations pour compte de tiers.

(4) Cf. définitions du chapitre des opérations d'ordre, DI 040 = RE 042.

(5) Les comptes 15.2 peuvent figurer dans le détail du chapitre 040 si la régie applique le régime des provisions budgétaires.

(6) Cf. définitions du chapitre des opérations d'ordre, DI 041 = RI 041.



III – VOTE DU COMPTE ADMINISTRATIF
DETAIL DES CHAPITRES D'OPERATION D'EQUIPEMENT

OPERATION D'EQUIPEMENT N°: 12 (1)
LIBELLE : Bacs à ordures

Pour vote

Art. (2)	Libellé (3)	Eléments afférents à l'exercice				Pour mémoire	
		Crédits ouverts (BP+DM+RAR N-1)	Mandats émis	Restes à réaliser au 31/12	Crédits annulés	Cumul des réalisations (3)	
DEPENSES		10 000,00	A 7 680,00	0,00	2 320,00	B 48 192,00	
20	Immobilisations incorporelles	0,00	0,00	0,00	0,00	0,00	
21	Immobilisations corporelles	10 000,00	7 680,00	0,00	2 320,00	48 192,00	
2154	Matériel industriel	10 000,00	7 680,00	0,00	2 320,00	48 192,00	
22	Immobilisations reçues en affectation	0,00	0,00	0,00	0,00	0,00	
23	Immobilisations en cours	0,00	0,00	0,00	0,00	0,00	

RECETTES (répartition) (Pour information)		Eléments afférents à l'exercice				Pour mémoire	
		Crédits ouverts (BP+DM+RAR N-1)	Titres émis	Restes à réaliser au 31/12	Crédits annulés	Cumul des réalisations (3)	
RECETTES		0,00	C 0,00	0,00	0,00	D 0,00	
13	Subventions d'investissement	0,00	0,00	0,00	0,00	0,00	
16	Emprunts et dettes assimilées	0,00	0,00	0,00	0,00	0,00	
20	Immobilisations incorporelles	0,00	0,00	0,00	0,00	0,00	
21	Immobilisations corporelles	0,00	0,00	0,00	0,00	0,00	
22	Immobilisations reçues en affectation	0,00	0,00	0,00	0,00	0,00	
23	Immobilisations en cours	0,00	0,00	0,00	0,00	0,00	

Solde du financement (4)		Pour l'exercice		En cumulé	
Recettes – Dépenses		C-A	-7 680,00	D-B	-48 192,00

(1) Ouvrir un cadre par opération.

(2) Détailler les articles conformément au plan de comptes appliqué par la commune ou l'établissement..

(3) Réalisations antérieures + réalisation de l'exercice.

(4) Indiquer le signe algébrique.

III – VOTE DU COMPTE ADMINISTRATIF
DETAIL DES CHAPITRES D'OPERATION D'EQUIPEMEN

OPERATION D'EQUIPEMENT N°: 13 (1)
LIBELLE : Véhicules de collecte

Pour vote

Art. (2)	Libellé (3)	Eléments afférents à l'exercice				Pour mémoire
		Crédits ouverts (BP+DM+RAR N-1)	Mandats émis	Restes à réaliser au 31/12	Crédits annulés	Cumul des réalisations (3)
DEPENSES		372 000,00	A 344 354,59	0,00	27 645,41	B 787 970,26
20	Immobilisations incorporelles	0,00	0,00	0,00	0,00	0,00
21	Immobilisations corporelles	372 000,00	344 354,59	0,00	27 645,41	787 970,26
2182	Matériel de transport	372 000,00	344 354,59	0,00	27 645,41	787 970,26
22	Immobilisations reçues en affectation	0,00	0,00	0,00	0,00	0,00
23	Immobilisations en cours	0,00	0,00	0,00	0,00	0,00

RECETTES (répartition) (Pour information)		Eléments afférents à l'exercice				Pour mémoire
		Crédits ouverts (BP+DM+RAR N-1)	Titres émis	Restes à réaliser au 31/12	Crédits annulés	Cumul des réalisations (3)
RECETTES		170 000,00	C 170 000,00	0,00	0,00	D 360 000,00
13	Subventions d'investissement	0,00	0,00	0,00	0,00	0,00
16	Emprunts et dettes assimilées	170 000,00	170 000,00	0,00	0,00	360 000,00
1641	Emprunts en euros	170 000,00	170 000,00	0,00	0,00	360 000,00
20	Immobilisations incorporelles	0,00	0,00	0,00	0,00	0,00
21	Immobilisations corporelles	0,00	0,00	0,00	0,00	0,00
22	Immobilisations reçues en affectation	0,00	0,00	0,00	0,00	0,00
23	Immobilisations en cours	0,00	0,00	0,00	0,00	0,00

Solde du financement (4)	Pour l'exercice		En cumulé
Recettes – Dépenses	C-A	-174 354,59	D-B -427 970,26

(1) Ouvrir un cadre par opération.

(2) Détailler les articles conformément au plan de comptes appliqué par la commune ou l'établissement..

(3) Réalisations antérieures + réalisation de l'exercice.

(4) Indiquer le signe algébrique.

III – VOTE DU COMPTE ADMINISTRATIF
DETAIL DES CHAPITRES D'OPERATION D'EQUIPEMEN

OPERATION D'EQUIPEMENT N°: 14 (1)
LIBELLE : Aménag Local Technique

Pour vote

Art. (2)	Libellé (3)	Eléments afférents à l'exercice				Pour mémoire
		Crédits ouverts (BP+DM+RAR N-1)	Mandats émis	Restes à réaliser au 31/12	Crédits annulés	Cumul des réalisations (3)
DEPENSES		29 695,00	A 1 431,20	15 094,00	13 169,80	B 932 770,89
20	Immobilisations incorporelles	0,00	0,00	0,00	0,00	0,00
21	Immobilisations corporelles	16 000,00	855,20	0,00	15 144,80	10 944,42
2184	Mobilier	8 000,00	0,00	0,00	8 000,00	8 382,12
2188	Autres immobilisations corporelles	8 000,00	855,20	0,00	7 144,80	2 562,30
22	Immobilisations reçues en affectation	0,00	0,00	0,00	0,00	0,00
23	Immobilisations en cours	13 695,00	576,00	15 094,00	-1 975,00	921 826,47
2318	Autres immo. corporelles en cours	13 695,00	576,00	15 094,00	-1 975,00	921 826,47

RECETTES (répartition) (Pour information)		Eléments afférents à l'exercice				Pour mémoire
		Crédits ouverts (BP+DM+RAR N-1)	Titres émis	Restes à réaliser au 31/12	Crédits annulés	Cumul des réalisations (3)
RECETTES		15 744,00	C 0,00	0,00	15 744,00	D 69 856,78
13	Subventions d'investissement	15 744,00	0,00	0,00	15 744,00	69 856,78
1312	Subv. équipt Régions	15 744,00	0,00	0,00	15 744,00	69 856,78
16	Emprunts et dettes assimilées	0,00	0,00	0,00	0,00	0,00
20	Immobilisations incorporelles	0,00	0,00	0,00	0,00	0,00
21	Immobilisations corporelles	0,00	0,00	0,00	0,00	0,00
22	Immobilisations reçues en affectation	0,00	0,00	0,00	0,00	0,00
23	Immobilisations en cours	0,00	0,00	0,00	0,00	0,00
2318	Autres immo. corporelles en cours	0,00	0,00	0,00	0,00	0,00

Solde du financement (4)		Pour l'exercice		En cumulé	
Recettes – Dépenses		C-A	-1 431,20	D-B	-862 914,11

(1) Ouvrir un cadre par opération.

(2) Détailler les articles conformément au plan de comptes appliqué par la commune ou l'établissement..

(3) Réalisations antérieures + réalisation de l'exercice.

(4) Indiquer le signe algébrique.



IV – ANNEXES

ELEMENTS DU BILAN – ETAT DE LA DETTE – REPARTITION PAR NATURE DE DETTE

A1.2 – REPARTITION PAR NATURE DE DETTE (hors 16449 et 166)

Nature (Pour chaque ligne, indiquer le numéro de contrat)	Emprunts et dettes à l'origine du contrat													
	Organisme prêteur ou chef de file	Date de signature	Date d'émission ou date de mobilisation (1)	Date du premier remboursement	Nominal (2)	Type de taux d'intérêt (3)	Index (4)	Taux initial		Devise	Périodicité des remboursements (6)	Profil d'amortissement (7)	Possibilité de remboursement anticipé O/N	Catégorie d'emprunt (8)
								Niveau de taux (5)	Taux actuariel					
163 Emprunts obligataires (Total)					0,00									
164 Emprunts auprès d'établissement de crédit (Total)					960 000,00									
1641 Emprunts en euros (total)					960 000,00									
00001152615	CREDIT AGRICOLE	18/02/2016	2016-03-25	07/04/2016	100 000,00	F		3,275	3,275	EURO	S	C	N	A-1
1800	Agence France Locale	20/07/2021	2021-08-09	20/12/2021	70 000,00	F		0,480	0,480	EURO	T	X Autres	N	A-1
2084	Agence France Locale	15/02/2022	2022-03-15	01/06/2022	170 000,00	F		1,040	1,040	EURO	T	X Autres	N	A-1
5841191	CAISSE NATIONALE D EPARGNE	14/12/2019	2019-12-11	25/03/2020	500 000,00	F		1,170	1,170	EURO	T	X Autres	N	A-1
5841869	CAISSE NATIONALE D EPARGNE	14/11/2019	2019-12-13	25/03/2020	120 000,00	F		0,790	0,790	EURO	T	X Autres	N	A-1
1643 Emprunts en devises (total)					0,00									
16441 Emprunts assortis d'une option de tirage sur ligne de trésorerie (total)					0,00									
165 Dépôts et cautionnements reçus (Total)					0,00									
167 Emprunts et dettes assortis de conditions particulières (Total)					0,00									
1675 Dettes pour METP et PPP (total)					0,00									
1678 Autres emprunts et dettes (total)					0,00									
168 Emprunts et dettes assimilés (Total)					0,00									
1681 Autres emprunts (total)					0,00									
1682 Bons à moyen terme négociables (total)					0,00									

Nature (Pour chaque ligne, indiquer le numéro de contrat)	Emprunts et dettes à l'origine du contrat										dité des remboursements (6)	Pron d'amortissement (7)	de remboursement anticipé O/N	gorie d'emprunt (8)
	Organisme prêteur ou chef de file	Date de signature	Date d'émission ou date de mobilisation (1)	Date du premier remboursement	Nominal (2)	Type de taux d'intérêt (3)	Index (4)	Taux initial		Devise				
								Niveau de taux (5)	Taux actuariel					
1687 Autres dettes (total)					0,00									
Total général					960 000,00									

(1) Si un emprunt donne lieu à plusieurs mobilisations, indiquer la date de la première mobilisation.

(2) Nominal : montant emprunté à l'origine.

(3) Type de taux d'intérêt : F : fixe ; V : variable simple ; C : complexe (c'est-à-dire un taux variable qui n'est pas seulement défini comme la simple addition d'un taux usuel de référence et d'une marge exprimée en point de pourcentage).

(4) Mentionner le ou les types d'index (ex : Euribor 3 mois).

(5) Indiquer le niveau de taux à l'origine du contrat.

(6) Indiquer la périodicité des remboursements : A : annuelle ; M : mensuelle, B : bimestrielle, S : semestrielle, T : trimestrielle, X autre.

(7) Indiquer C pour amortissement constant, P pour amortissement progressif, F pour *in fine*, X pour autres à préciser.

(8) Catégorie d'emprunt à l'origine. Exemple A-1 (cf. la classification des emprunts suivant la typologie de la circulaire IOCB1015077C du 25 juin 2010 sur les produits financiers offerts aux collectivités territoriales).

IV – ANNEXES

ELEMENTS DU BILAN – ETAT DE LA DETTE – REPARTITION PAR NATURE DE DETTE

IV
A1.2

A1.2 – REPARTITION PAR NATURE DE DETTE (hors 16449 et 166) (suite)

Nature (Pour chaque ligne, indiquer le numéro de contrat)	Emprunts et dettes au 31/12/N											
	Couverture ? O/N (10)	Montant couvert	Catégorie d'emprunt après couverture éventuelle (11)	Capital restant dû au 31/12/N	Durée résiduelle (en années)	Taux d'intérêt			Annuité de l'exercice			ICNE de l'exercice
						Type de taux (12)	Index (13)	Niveau de taux d'intérêt au 31/12/N (14)	Capital	Charges d'intérêt (15)	Intérêts perçus (le cas échéant) (16)	
163 Emprunts obligataires (Total)		0,00		0,00					0,00	0,00	0,00	0,00
164 Emprunts auprès d'établissement de crédit (Total)		0,00		741 522,47					70 153,44	7 746,32	0,00	0,00
1641 Emprunts en euros (total)		0,00		741 522,47					70 153,44	7 746,32	0,00	0,00
00001152615	N	0,00	A-1	7 376,70	0,50	F		1,000	14 643,54	183,68	0,00	0,00
1800	N	0,00	A-1	59 062,50	6,75	F		0,480	8 750,00	314,05	0,00	0,00
2084	N	0,00	A-1	157 853,43	9,25	F		1,040	12 146,58	1 294,47	0,00	0,00
5841191	N	0,00	A-1	432 240,75	17,00	F		1,170	22 850,80	5 224,56	0,00	0,00
5841869	N	0,00	A-1	84 989,09	7,00	F		0,790	11 762,52	729,56	0,00	0,00
1643 Emprunts en devises (total)		0,00		0,00					0,00	0,00	0,00	0,00
16441 Emprunts assortis d'une option de tirage sur ligne de trésorerie (total) (9)		0,00		0,00					0,00	0,00	0,00	0,00
165 Dépôts et cautionnements reçus (Total)		0,00		0,00					0,00	0,00	0,00	0,00
167 Emprunts et dettes assortis de conditions particulières (Total)		0,00		0,00					0,00	0,00	0,00	0,00
1675 Dettes pour METP et PPP (total)		0,00		0,00					0,00	0,00	0,00	0,00
1678 Autres emprunts et dettes (total)		0,00		0,00					0,00	0,00	0,00	0,00
168 Emprunts et dettes assimilés (Total)		0,00		0,00					0,00	0,00	0,00	0,00
1681 Autres emprunts (total)		0,00		0,00					0,00	0,00	0,00	0,00
1682 Bons à moyen terme négociables (total)		0,00		0,00					0,00	0,00	0,00	0,00
1687 Autres dettes (total)		0,00		0,00					0,00	0,00	0,00	0,00
Total général		0,00		741 522,47					70 153,44	7 746,32	0,00	0,00

(9) S'agissant des emprunts assortis d'une ligne de trésorerie, il faut faire ressortir le remboursement du capital de la dette prévue pour l'exercice correspondant au véritable endettement.

(10) Si l'emprunt est soumis à couverture, il convient de compléter le tableau « détail des opérations de couverture ».

(11) Catégorie d'emprunt. Exemple A-1 (cf. la classification des emprunts suivant la typologie de la circulaire IOCB1015077C du 25 juin 2010 sur les produits financiers offerts aux collectivités territoriales).

- (12) Type de taux d'intérêt après opérations de couverture : F : fixe ; V : variable simple ; C : complexe (c'est-à-dire un taux variable qui n'est pas seulement défini comme la simple addition d'un taux usuel de référence et d'une
- (13) Mentionner l'index en cours au 31/12/N après opérations de couverture.
- (14) Taux après opérations de couverture éventuelles. Pour les emprunts à taux variable, indiquer le niveau moyen du taux constaté sur l'année.
- (15) Il s'agit des intérêts dus au titre du contrat initial et comptabilisés à l'article 66111 « Intérêts réglés à l'échéance » (intérêts décaissés) et intérêts éventuels dus au titre du contrat d'échange éventuel et comptabilisés à l'article 668.
- (16) Indiquer les intérêts éventuellement reçus au titre du contrat d'échange éventuel et comptabilisés au 768.

Envoyé en préfecture le 11/05/2023

Reçu en préfecture le 11/05/2023

Publié le 11/05/2023

ID : 007-240700302-20230411-C_202304_027-BF



IV – ANNEXES

ELEMENTS DU BILAN – ETAT DE LA DETTE – REPARTITION DES EMPRUNTS PAR STRUCTURE DE TAUX

A1.3

A1.3 – REPARTITION DES EMPRUNTS PAR STRUCTURE DE TAUX (HORS A1)

Emprunts ventilés par structure de taux selon le risque le plus élevé (Pour chaque ligne, indiquer le numéro de contrat) (1)	Organisme prêteur ou chef de file	Nominal (2)	Capital restant dû au 31/12/N (3)	Type d'indices (4)	Durée du contrat	Dates des périodes bonifiées	Taux minimal (5)	Taux maximal (6)	Coût de sortie (7)	Taux maximal après couverture éventuelle (8)	Niveau du taux au 31/12/N (9)	Intérêts payés au cours de l'exercice (10)	Intérêts perçus au cours de l'exercice (le cas échéant) (11)	% par type de taux selon le capital restant dû
Echange de taux, taux variable simple plafonné (cap) ou encadré (tunnel) (A)														
TOTAL (A)		0,00	0,00						0,00			0,00	0,00	0,00
Barrière simple (B)														
TOTAL (B)		0,00	0,00						0,00			0,00	0,00	0,00
Option d'échange (C)														
TOTAL (C)		0,00	0,00						0,00			0,00	0,00	0,00
Multiplicateur jusqu'à 3 ou multiplicateur jusqu'à 5 capé (D)														
TOTAL (D)		0,00	0,00						0,00			0,00	0,00	0,00
Multiplicateur jusqu'à 5 (E)														
TOTAL (E)		0,00	0,00						0,00			0,00	0,00	0,00
Autres types de structures (F)														
TOTAL (F)		0,00	0,00						0,00			0,00	0,00	0,00
TOTAL GENERAL		0,00	0,00						0,00			0,00	0,00	0,00

(1) Répartir les emprunts selon le type de structure de taux (de A à F selon la classification de la charte de bonne conduite) en fonction du risque le plus élevé à courir sur toute la durée de vie du contrat de prêt et après opérations de couverture éventuelles.

(2) Nominal : montant emprunté à l'origine. En cas de couverture partielle d'un emprunt, indiquer séparément sur deux lignes la part du nominal couvert et la part non couverte.

(3) En cas de couverture partielle d'un emprunt, indiquer séparément sur deux lignes la part du capital restant dû couvert et la part non couverte.

(4) Indiquer la classification de l'indice sous-jacent suivant la typologie de la circulaire du 25 juin 2010 sur les produits financiers (de 1 à 6). 1 : Indice zone euro / 2 : Indices inflation française ou zone euro ou écart entre ces indices / 3 : Ecart indice zone euro / 4 : Indices hors zone euro ou écart d'indices dont l'un est hors zone euro / 5 : écarts d'indices hors zone euro / 6 : autres indices.

(5) Taux hors opération de couverture. Indiquer le montant, l'index ou la formule correspondant au taux minimal du contrat de prêt sur toute la durée du contrat.

(6) Taux hors opération de couverture. Indiquer le montant, l'index ou la formule correspondant au taux maximal du contrat de prêt sur toute la durée du contrat.

(7) Coût de sortie : indiquer le montant de l'indemnité contractuelle de remboursement définitif de l'emprunt au 31/12/N ou le cas échéant, à la prochaine date d'échéance.

(8) Montant, index ou formule.

(9) Indiquer le niveau de taux après opérations de couverture éventuelles. Pour les emprunts à taux variables, indiquer le niveau moyen du taux constaté sur l'année.

(10) Indiquer les intérêts dus au titre du contrat initial et comptabilisés à l'article 66111 et des intérêts éventuels dus au titre du contrat d'échange et comptabilisés à l'article 668.

(11) Indiquer les intérêts reçus au titre du contrat d'échange et comptabilisés au 768.



IV – ANNEXES

ELEMENTS DU BILAN – ETAT DE LA DETTE – TYPOLOGIE DE LA REPARTITION DE L'ENCOURS

A1.4 – TYPOLOGIE DE LA REPARTITION DE L'ENCOURS (1)

Indices sous-jacents		(1) Indices zone euro	(2) Indices inflation française ou zone euro ou écart entre ces indices	(3) Ecart d'indices zone euro	(4) Indices hors zone euro et écarts d'indices dont l'un est un indice hors zone euro	(5) Ecart d'indices hors zone euro	(6) Autres indices
Structure							
(A) Taux fixe simple. Taux variable simple. Echange de taux fixe contre taux variable ou inversement. Echange de taux structuré contre taux variable ou taux fixe (sens unique). Taux variable simple plafonné (cap) ou encadré (tunnel)	Nombre de produits	5	0	0	0	0	
	% de l'encours	100,00	0,00	0,00	0,00	0,00	
	Montant en euros	741 522,47	0,00	0,00	0,00	0,00	
(B) Barrière simple. Pas d'effet de levier	Nombre de produits	0	0	0	0	0	
	% de l'encours	0,00	0,00	0,00	0,00	0,00	
	Montant en euros	0,00	0,00	0,00	0,00	0,00	
(C) Option d'échange (swaption)	Nombre de produits	0	0	0	0	0	
	% de l'encours	0,00	0,00	0,00	0,00	0,00	
	Montant en euros	0,00	0,00	0,00	0,00	0,00	
(D) Multiplicateur jusqu'à 3 ; multiplicateur jusqu'à 5 capé	Nombre de produits	0	0	0	0	0	
	% de l'encours	0,00	0,00	0,00	0,00	0,00	
	Montant en euros	0,00	0,00	0,00	0,00	0,00	
(E) Multiplicateur jusqu'à 5	Nombre de produits	0	0	0	0	0	
	% de l'encours	0,00	0,00	0,00	0,00	0,00	
	Montant en euros	0,00	0,00	0,00	0,00	0,00	
(F) Autres types de structures	Nombre de produits						0
	% de l'encours						0,00
	Montant en euros						0,00

(1) Cette annexe retrace le stock de dette au 31/12/N après opérations de couverture éventuelles.

IV – ANNEXES

ELEMENTS DU BILAN – ETAT DE LA DETTE – REMBOURSEMENT ANTICIPE D'UN EMPRUNT AVEC REFINANCEMENT

A1.6 – REMBOURSEMENT ANTICIPE D'UN EMPRUNT AVEC REFINANCEMENT (1)

Emprunts (2) (Pour chaque ligne, indiquer le numéro de contrat)	Année de mobilisation et profil d'amort. de l'emprunt		Date du refinancement	Organisme prêteur ou chef de file	Capital restant dû	Capital réaménagé	Durée résiduelle	Périodicité des remboursements (6)	Caractéristiques du taux			Coût de sortie (10)		Annuité de l'exercice		ICNE de l'exercice
	Année	Profil (5)							Type de taux (7)	Index (8)	Niveau de taux (9)	Type (11)	Montant (12)	Intérêts (13)	Capital	
Total des dépenses au c/ 166 Refinancement de dette (3)					0,00	0,00						0,00	0,00	0,00	0,00	0,00
Total des recettes au c/ 166 Refinancement de dette (4)					0,00	0,00							0,00	0,00	0,00	0,00

(1) Les opérations de refinancement de dette consistent en un remboursement d'un emprunt auprès d'un établissement de crédit suivi de la souscription d'un nouvel emprunt. Pour cette raison, les dépenses et les recettes du c/166 sont équilibrées.

(2) Pour les emprunts de refinancement, indiquer le nouveau numéro de contrat suivi, entre parenthèses, de la référence de l'emprunt quitté.

(3) Il s'agit de retracer les caractéristiques avant réaménagement des emprunts ayant fait l'objet d'un remboursement anticipé avec refinancement.

(4) Il s'agit de retracer les caractéristiques après réaménagement des emprunts de refinancement.

(5) Indiquer C pour amortissement constant, P pour amortissement progressif, F pour *in fine*, X pour autres à préciser.

(6) Indiquer la périodicité des remboursements A : annuelle ; T : trimestrielle ; M : mensuelle, B : bimestrielle, S : semestrielle, X autre.

(7) Type de taux d'intérêt : F : fixe ; V : variable simple ; C : complexe (c'est-à-dire un taux variable qui n'est pas seulement défini comme la simple addition d'un taux usuel de référence et d'une marge exprimée en point de pourcentage).

(8) Indiquer le type d'index (ex : Euribor 3 mois).

(9) Taux après opérations de couverture éventuelles. Pour un emprunt à taux variable, indiquer le niveau du taux constaté à la date du refinancement.

(10) Il s'agit de retracer les caractéristiques de l'indemnité de remboursement anticipé due relative à l'emprunt quitté.

(11) Indiquer A pour autofinancement, C pour capitalisation, T pour intégration dans le taux du nouvel emprunt, D pour allongement de durée.

(12) Indiquer le coût de sortie uniquement en cas d'autofinancement et de capitalisation.

(13) Il s'agit des intérêts dus au titre du contrat initial et comptabilisés à l'article 66111 « Intérêts réglés à l'échéance » (intérêts décaissés) et intérêts éventuels dus au titre du contrat d'échange éventuel et comptabilisés à l'article 668.



IV – ANNEXES

ELEMENTS DU BILAN – ETAT DE LA DETTE – EMPRUNTS RENEGOCIES AU COURS DE L'ANNEE N

A1.7 – EMPRUNTS RENEGOCIES AU COURS DE L'ANNEE N (1)

N° du contrat d'emprunt	Date de souscription du contrat initial	Date de renégociation	Organisme prêteur	Durée résiduelle en années		Taux (2)						Nominal		Profil d'amortissement et périodicité de remboursement (6)		Capital restant dû au 31/12/N	ICNE de l'exercice	Annuité payée dans l'exercice (s'il y a lieu)	
				Con- trat initial	Con- trat rené- gocié	Contrat initial			Contrat renégocié			Contrat initial	Contrat renégocié (5)	Contrat initial	Contrat renégocié			Intérêts	Capital
						Type de taux (3)	Index (4)	Taux act.	Type de taux (3)	Index (4)	Taux act.								
Total												0,00	0,00			0,00	0,00	0,00	0,00

(1) Inscrire les emprunts renégociés au cours de l'exercice N.

(2) Taux à la date de renégociation.

(3) Indiquer : F : fixe ; V : variable simple ; C : complexe (c'est-à-dire un taux variable qui n'est pas seulement défini comme la simple addition d'un taux usuel de référence et d'une marge exprimée en point de pourcentage).

(4) Indiquer la nature de l'index retenu (exemple : Euribor 3 mois).

(5) Nominal à la date de renégociation.

(6) Faire figurer 2 lettres : - Pour le profil d'amortissement, indiquer : C pour amortissement constant, P pour amortissement progressif, F pour *in fine*, X pour autres.

- Pour la périodicité de remboursement, indiquer A : annuelle ; T : trimestrielle ; M : mensuelle, B : bimestrielle, S : semestrielle, X autre.



IV – ANNEXES

ELEMENTS DU BILAN
EQUILIBRE DES OPERATIONS FINANCIERES – DEPENSES

A4.1

DEPENSES A COUVRIR PAR DES RESSOURCES PROPRES

Art. (1)	Libellé (1)	Crédits de l'exercice (BP + BS + DM + RAR N-1)	Réalisations
DEPENSES TOTALES A COUVRIR PAR DES RESSOURCES PROPRES =A + B		79 305,00	72 340,94
16 Emprunts et dettes assimilées (A)		73 000,00	72 340,94
1631	Emprunts obligataires	0,00	0,00
1641	Emprunts en euros	73 000,00	72 340,94
1643	Emprunts en devises	0,00	0,00
16441	Opérat° afférentes à l'emprunt	0,00	0,00
1678	Autres emprunts et dettes	0,00	0,00
1681	Autres emprunts	0,00	0,00
1682	Bons à moyen terme négociables	0,00	0,00
1687	Autres dettes	0,00	0,00
Dépenses et transferts à déduire des ressources propres (B)		6 305,00	0,00
10...	Reprise de dotations, fonds divers et réserves		
10...	Reversement de dotations, fonds divers et réserves		
10222	FCTVA	0,00	0,00
139	Subv. invest. transférées cpte résultat	0,00	0,00
020	Dépenses imprévues	6 305,00	0,00

	Op. de l'exercice I	Restes à réaliser en dépenses au 31/12	Solde d'exécution D001 de l'exercice précédent (N-1)	TOTAL II
Dépenses à couvrir par des ressources propres	72 340,94	15 094,00	0,00	87 434,94

(1) Détailler les chapitres budgétaires par article conformément au plan de comptes.



IV – ANNEXES

ELEMENTS DU BILAN
EQUILIBRE DES OPERATIONS FINANCIERES – RECETTES

A4.2

RESSOURCES PROPRES

Art. (1)	Libellé (1)	Crédits de l'exercice (BP + BS + DM + RAR N-1)	Réalisations
RECETTES (RESSOURCES PROPRES) = a + b		271 534,00	III 106 971,14
Ressources propres externes de l'année (a)		10 637,00	45 883,73
10222	FCTVA	10 637,00	45 883,73
10228	Autres fonds globalisés	0,00	0,00
26...	Participations et créances rattachées		
27...	Autres immobilisations financières		
Ressources propres internes de l'année (b) (2)		260 897,00	61 087,41
15...	Provisions pour risques et charges		
169	Primes de remboursement des obligations	0,00	0,00
26...	Participations et créances rattachées		
27...	Autres immobilisations financières		
28...	Amortissement des immobilisations		
28031	Frais d'études	2,00	2,00
28131	Bâtiments	40 000,00	0,00
28135	Installations générales, agencements, ..	189,00	189,00
28154	Matériel industriel	716,00	0,00
28182	Matériel de transport	35 917,00	58 200,65
28184	Mobilier	612,00	870,69
28188	Autres	1 481,00	1 825,07
29...	Dépréciation des immobilisations		
39...	Dépréciat° des stocks et en-cours		
481...	Charges à répartir plusieurs exercices		
021	Virement de la section d'exploitation	181 980,00	0,00

	Opérations de l'exercice III	Restes à réaliser en recettes au 31/12	Solde d'exécution R001 de l'exercice précédent	Affectation R106 de l'exercice précédent	TOTAL IV
Total ressources propres disponibles	106 971,14	0,00	33 721,63	0,00	140 692,77

	Montant
Dépenses à couvrir par des ressources propres	II 87 434,94
Ressources propres disponibles	IV 140 692,77
Solde	V = IV – II (3) 53 257,83

(1) Les comptes 15, 169, 26, 27, 28, 29, 39 et 481 sont à détailler conformément au plan de comptes.

(2) Les comptes 15, 29 et 39 sont présentés uniquement si la commune ou l'établissement applique le régime des provisions budgétaires.

(3) Indiquer le signe algébrique.

IV – ANNEXES**ELEMENTS DU BILAN****VARIATION DU PATRIMOINE (article R. 2313-3 du CGCT) – ENTREES****A8.1****A8.1 – ETAT DES ENTREES D'IMMOBILISATIONS**

Modalités et date d'acquisition	Désignation du bien	Valeur d'acquisition (coût historique)	Cumul des amortissements	Durée de l'amortissement
Acquisitions à titre onéreux				
01/01/2019	CONSTRUCTION LOCAL TECHNIQUE	576,00	0,00	0
09/12/2020	TETE ACCES RESEAU LOCAL T	1 707,10	0,00	5
01/01/2022	TELEPHONES CAMIONS	855,20	0,00	1
24/06/2022	CAMION - CHÂSSIS	88 034,59	0,00	8
09/09/2022	25 BACS VERTS - 25 BACS JAUNE	7 680,00	0,00	10
22/09/2022	BENNE 9M3	94 920,00	0,00	8
31/12/2022	BENNE OCCASION + BASCULEUR	161 400,00	0,00	8
31/12/2022	PICKING GALVANISE	2 588,60	0,00	10
Acquisitions à titre gratuit				
Mise à disposition				
Affectation				
Mises en concession ou affermage				
Divers				
TOTAL GENERAL		357 761,49	0,00	



IV – ANNEXES

ELEMENTS DU BILAN

VARIATION DU PATRIMOINE (article R. 2313-3 du CGCT) – SORTIES

A8.2

A8.2 – ETAT DES SORTIES DES BIENS D'IMMOBILISATIONS

Modalités et date de sortie	Désignation du bien	Valeur d'acquisition (coût historique)	Durée de l'amort.	Cumul des amort. antérieurs	Valeur nette comptable au jour de la cession	Prix de cession	Plus ou moins values
Cessions à titre onéreux							
31/03/2022	CONTENEURS GRIS ET VERT	0,00	10	0,00	1 684,13	1 872,00	187,87
11/10/2022	25 BACS VERTS - 25 BACS JAUNE	0,00	10	0,00	614,40	614,40	0,00
Cessions à titre gratuit							
14/02/2022	CHASSIS CABINE ET BENNETTE 5M3	43 904,10	5	43 904,10	0,00	1 000,00	1 000,00
Mise à disposition							
Affectation							
Mises en concession ou affermage							
Mise à la réforme							
Divers							
TOTAL GENERAL		43 904,10					1 187,87



IV – ANNEXES	
ELEMENTS DU BILAN	
OPERATIONS LIEES AUX CESSIONS	A8.3

A8.3 – OPERATIONS LIEES AUX CESSIONS

Produit des cessions		Réalisations
Compte 775	Produits des cessions d'éléments d'actif	3 486,40
Compte 675	Valeurs comptables des éléments d'actif cédés	2 298,53

**IV – ANNEXES****ELEMENTS DU BILAN****VARIATION DU PATRIMOINE (article L. 300-5 du code de l'urbanisme) – ENTREES****A9.1****A9.1 – ETAT DES ENTREES D'IMMOBILISATIONS (L. 300-5 du code de l'urbanisme)**

Modalités et date d'acquisition	Désignation du bien	Valeur d'acquisition (coût historique)	Cumul des amortissements	Durée de l'amortissement
Acquisitions à titre onéreux				
Acquisitions à titre gratuit				
Mise à disposition				
Affectation				
Mises en concession ou affermage				
Divers				
TOTAL GENERAL		0,00	0,00	

IV – ANNEXES**ELEMENTS DU BILAN****VARIATION DU PATRIMOINE (article L. 300-5 du code de l'urbanisme) – SORTIES****A9.2****A9.2 – ETAT DES SORTIES DES BIENS D'IMMOBILISATIONS (L. 300-5 du code de l'urbanisme)**

Modalités et date de sortie	Désignation du bien	Valeur d'acquisition (coût historique)	Durée de l'amort.	Cumul des amort. antérieurs	Valeur nette comptable au jour de la cession	Prix de cession	Plus ou moins values
Cessions à titre onéreux							
Cessions à titre gratuit							
Mise à disposition							
Affectation							
Mises en concession ou affermage							
Mise à la réforme							
Divers							
TOTAL GENERAL		0,00					0,00

IV – ANNEXES

ENGAGEMENTS HORS BILAN – ENGAGEMENTS DONNES ET RECUS
EMPRUNTS GARANTIS PAR LA REGIE

B1.1

B1.1 – ETAT DES EMPRUNTS GARANTIS PAR LA REGIE

Désignation du bénéficiaire	Année de mobilisation et profil d'amortissement de l'emprunt (1)		Objet de l'emprunt garanti	Organisme prêteur ou chef de file	Montant initial	Capital restant dû au 31/12/N	Durée résiduelle	Périodicité des remboursements (2)	Taux initial			Taux moyen constaté sur l'année (6)			Catégorie d'emprunt (7)	Indices ou devises pouvant modifier l'emprunt	Annuité garantie au cours de l'exercice	
	Année	Profil							Taux (3)	Index (4)	Taux actuariel (5)	Taux (3)	Index (4)	Niveau de taux			En intérêts (8)	En capital
Total des emprunts contractés par des collectivités ou des EP (hors logements sociaux)					0,00	0,00										0,00	0,00	
Total des emprunts autres que ceux contractés par des collectivités ou des EP (hors logements sociaux)					0,00	0,00										0,00	0,00	
Total des emprunts contractés pour des opérations de logement social					0,00	0,00										0,00	0,00	
TOTAL GENERAL					0,00	0,00										0,00	0,00	

(1) Indiquer C pour amortissement constant, P pour amortissement progressif, F pour in fine, X pour autres (à préciser).

(2) Indiquer la périodicité des remboursements A : annuelle ; M : mensuelle ; B : bimestrielle ; S : semestrielle ; T : trimestrielle ; X : autre.

(3) Type de taux d'intérêt : F : fixe ; V : variable simple ; C : complexe (c'est-à-dire un taux variable qui n'est pas seulement défini comme la simple addition d'un taux usuel de référence et d'une marge exprimée en point de pourcentage).

(4) Indiquer le type d'index (ex. EURIBOR 3 mois ...).

(5) Taux annuel, tous frais compris.

(6) Taux hors opération de couverture. Pour les emprunts à taux variable, indiquer le niveau moyen du taux constaté sur l'année.

(7) Catégorie d'emprunt hors opération de couverture. Exemple A-1 (cf. la classification des emprunts suivant la typologie de la circulaire IOCB1015077C du 25 juin 2010 sur les produits financiers offerts aux collectivités territoriales).

(8) Il s'agit des intérêts dus au titre du contrat initial et comptabilisés à l'article 66111 « Intérêts réglés à l'échéance » (intérêts décaissés).



IV – ANNEXES

**ENGAGEMENTS HORS BILAN – CALCUL DU RATIO D'ENDETTEMENT
RELATIF AUX GARANTIES D'EMPRUNT**
B1.2 – CALCUL DU RATIO D'ENDETTEMENT RELATIF AUX GARANTIES D'EMPRUNT

Calcul du ratio de l'article L. 2252-1 du CGCT	Valeur en euros	
Total des annuités déjà garanties échues dans l'exercice (1)	A	0,00
Total des premières annuités entières des nouvelles garanties de l'exercice (1)	B	0,00
Annuité nette de la dette de l'exercice (2)	C	77 899,76
Provisions pour garanties d'emprunts	D	0,00
Total des annuités d'emprunts garantis de l'exercice	I = A + B + C - D	77 899,76
Recettes réelles de fonctionnement	II	1 819 381,22
Part des garanties d'emprunt accordées au titre de l'exercice en % (3)	I / II	4,28

(1) Hors opérations visées par l'article L. 2252-2 du CGCT.

(2) Cf. définition de l'article D. 1511-30 du CGCT.

(3) Les garanties d'emprunt accordées au titre d'un exercice ne doivent pas représenter plus de 50 % des recettes réelles de fonctionnement de ce même exercice.

IV – ANNEXES

AUTRES ELEMENTS D'INFORMATIONS – ETAT DU PERSONNEL AU 31/12/N

C1.1 – ETAT DU PERSONNEL AU 31/12/N

GRADES OU EMPLOIS (1)	CATEGORIES (2)	EMPLOIS BUDGETAIRES (3)			EFFECTIFS POURVUS SUR EMPLOIS BUDGETAIRES EN ETPT (4)		
		EMPLOIS PERMANENTS À TEMPS COMPLET	EMPLOIS PERMANENTS À TEMPS NON COMPLET	TOTAL	AGENTS TITULAIRES	AGENTS NON TITULAIRES	TOTAL
EMPLOIS FONCTIONNELS (a)		0,00	0,00	0,00	0,00	0,00	0,00
Directeur général des services		0,00	0,00	0,00	0,00	0,00	0,00
Directeur général adjoint des services		0,00	0,00	0,00	0,00	0,00	0,00
Directeur général des services techniques		0,00	0,00	0,00	0,00	0,00	0,00
Emplois créés au titre de l'article 6-1 de la loi n° 84-53		0,00	0,00	0,00	0,00	0,00	0,00
FILIERE ADMINISTRATIVE (b)		4,00	0,00	4,00	2,00	2,00	4,00
Adjoint administratif territorial	C	2,00	0,00	2,00	1,00	1,00	2,00
Adjoint administratif territorial principal de 2ème classe	C	1,00	0,00	1,00	1,00	0,00	1,00
Rédacteur	B	1,00	0,00	1,00	0,00	1,00	1,00
FILIERE TECHNIQUE (c)		8,25	0,40	8,65	1,11	7,54	8,65
Adjoint Technique 2ème Classe	C	1,01	0,00	1,01	0,00	1,01	1,01
Adjoint technique territorial	C	6,24	0,40	6,64	1,11	5,53	6,64
Adjoint technique territorial principal de 1ère classe	C	1,00	0,00	1,00	0,00	1,00	1,00
FILIERE SOCIALE (d)		0,00	0,00	0,00	0,00	0,00	0,00
FILIERE MEDICO-SOCIALE(e)		0,00	0,00	0,00	0,00	0,00	0,00
FILIERE MEDICO-TECHNIQUE (f)		0,00	0,00	0,00	0,00	0,00	0,00
FILIERE SPORTIVE (g)		0,00	0,00	0,00	0,00	0,00	0,00
FILIERE CULTURELLE (h)		0,00	0,00	0,00	0,00	0,00	0,00
FILIERE ANIMATION (i)		0,00	0,00	0,00	0,00	0,00	0,00
FILIERE POLICE (j)		0,00	0,00	0,00	0,00	0,00	0,00
EMPLOIS NON CITES (k) (5)		0,00	0,00	0,00	0,00	0,00	0,00
TOTAL GENERAL (b + c + d + e + f + g + h + i + j + k)		12,25	0,40	12,65	3,11	9,54	12,65

(1) Les grades ou emplois sont désignés conformément à la circulaire n° NOR : INTB9500102C du 23 mars 1995. Les emplois fonctionnels sont également comptabilisés dans leur filière d'origine.

(2) Catégories : A, B ou C.

(3) Emplois budgétaires créés par l'assemblée délibérante. Les emplois permanents à temps complet sont comptabilisés pour une unité, les emplois à temps non complet sont comptabilisés à hauteur de la quotité de travail prévue par la délibération créant l'emploi.

(4) Equivalent temps plein annuel travaillé (ETPT). Le décompte est proportionnel à l'activité des agents, mesurée par leur quotité de temps de travail et par leur période d'activité sur l'année :

ETPT = Effectifs physiques * quotité de temps de travail * période d'activité dans l'année

Exemple : un agent à temps plein (quotité de travail = 100 %) présent toute l'année correspond à 1 ETPT ; un agent à temps partiel, à 80 % (quotité de travail = 80 %) présent toute l'année correspond à 0,8 ETPT ; un agent à temps partiel, à 80 % (quotité de travail = 80

%) présent la moitié de l'année (ex : CDD de 6 mois, recrutement à mi-année) correspond à 0,4 ETPT (0,8 * 6 / 12).

(5) Par exemple : emplois dont les missions ne correspondent pas à un cadre d'emploi existant, « emplois spécifiques » régis par l'article 139 ter de la loi n° 84-53 du 26 janvier 1984 etc.

IV – ANNEXES

AUTRES ELEMENTS D'INFORMATIONS – ETAT DU PERSONNEL AU 31/12/N

C1.1

C1.1 – ETAT DU PERSONNEL AU 31/12/N (suite)

AGENTS NON TITULAIRES EN FONCTION AU 31/12/N	CATEGORIES (1)	SECTEUR (2)	REMUNERATION (3)		CONTRAT	
			Indice (8)	Euros	Fondement du contrat (4)	Nature du contrat (5)
Agents occupant un emploi permanent (6)				0,00		
Adjoint Technique 2ème Classe	C	TECH	444	0,00	A Autres	CDI Contractuel en CDI
Adjoint Technique 2ème Classe	C	TECH	430	0,00	A Autres	A Contractuel
Adjoint Technique 2ème Classe	C	TECH	430	0,00	A Autres	A Contractuel
Adjoint administratif territorial	C	ADM	354	0,00	A Autres	CDD Contractuel en CDD
Adjoint technique territorial	C	TECH	430	0,00	A Autres	CDI Contractuel en CDI
Adjoint technique territorial	C	TECH	351	0,00	A Autres	CDD Contractuel en CDD
Adjoint technique territorial	C	TECH	367	0,00	A Autres	CDD Contractuel en CDD
Adjoint technique territorial	C	TECH	367	0,00	A Autres	CDD Contractuel en CDD
Adjoint technique territorial	C	TECH	367	0,00	A Autres	CDD Contractuel en CDD
Adjoint technique territorial	C	TECH	368	0,00	A Autres	CDD Contractuel en CDD
Adjoint technique territorial	C	TECH	371	0,00	A Autres	CDD Contractuel en CDD
Adjoint technique territorial	C	TECH	371	0,00	A Autres	CDD Contractuel en CDD
Adjoint technique territorial	C	TECH	371	0,00	A Autres	CDD Contractuel en CDD
Adjoint technique territorial	C	TECH	371	0,00	A Autres	CDD Contractuel en CDD
Adjoint technique territorial	C	TECH	371	0,00	A Autres	CDD Contractuel en CDD
Adjoint technique territorial	C	TECH	371	0,00	A Autres	CDD Contractuel en CDD
Adjoint technique territorial	C	TECH	371	0,00	A Autres	CDD Contractuel en CDD
Adjoint technique territorial	C	TECH	371	0,00	A Autres	CDD Contractuel en CDD
Adjoint technique territorial	C	TECH	382	0,00	A Autres	CDD Contractuel en CDD
Adjoint technique territorial	C	TECH	382	0,00	A Autres	CDD Contractuel en CDD
Adjoint technique territorial	C	TECH	382	0,00	A Autres	CDD Contractuel en CDD
Adjoint technique territorial	C	TECH	382	0,00	A Autres	CDD Contractuel en CDD
Adjoint technique territorial	C	TECH	382	0,00	A Autres	CDD Contractuel en CDD
Adjoint technique territorial	C	TECH	382	0,00	A Autres	CDD Contractuel en CDD
Adjoint technique territorial	C	TECH	382	0,00	A Autres	CDD Contractuel en CDD
Adjoint technique territorial	C	TECH	382	0,00	A Autres	CDD Contractuel en CDD
Adjoint technique territorial	C	TECH	382	0,00	A Autres	CDD Contractuel en CDD
Adjoint technique territorial	C	TECH	382	0,00	A Autres	CDD Contractuel en CDD
Adjoint technique territorial	C	TECH	382	0,00	A Autres	CDD Contractuel en CDD
Adjoint technique territorial	C	TECH	430	0,00	A Autres	CDI Contractuel en CDI
Adjoint technique territorial principal de 1ère classe	C	TECH	478	0,00	A Autres	CDI Contractuel en CDI
Rédacteur	B	ADM	397	0,00	A Autres	CDI Contractuel en CDI
Agents occupant un emploi non permanent (7)				0,00		
TOTAL GENERAL				0,00		

(1) CATEGORIES: A, B et C.

(2) SECTEUR ADM : Administratif.
 TECH : Technique.
 URB : Urbanisme (dont aménagement urbain).
 S : Social.
 MS : Médico-social.
 MT : Médico-technique.
 SP : Sportif.
 CULT : Culturel
 ANIM : Animation.
 PM : Police.
 OTR : Missions non rattachables à une filière.



(3) REMUNERATION : Référence à un indice brut (indiquer le niveau de l'indice brut) de la fonction publique ou en euros annuels bruts (indiquer l'ensemble des éléments de la rémunération brute annuelle).

(4) CONTRAT : Motif du contrat (loi du 26 janvier 1984 modifiée) :

3-a° : article 3, 1er alinéa : accroissement temporaire d'activité.

3-b : article 3, 2ème alinéa : accroissement saisonnier d'activité.

3-1 : remplacement d'un fonctionnaire autorisé à servir à temps partiel ou indisponible (maladie, maternité...).

3-2 : vacance temporaire d'un emploi.

3-3-1° : absence de cadre d'emplois de fonctionnaires susceptibles d'assurer les fonctions correspondantes.

3-3-2° : emplois du niveau de la catégorie A lorsque les besoins des services ou la nature des fonctions le justifient.

3-3-3° : emplois de secrétaire de mairie des communes de moins de 1 000 habitants et de secrétaire des groupements composés de communes dont la population moyenne est inférieure à ce seuil.

3-3-4° : emplois à temps non complet des communes de moins de 1 000 habitants et des groupements composés de communes dont la population moyenne est inférieure à ce seuil, lorsque la quotité de temps de travail est inférieure à 50 %.

3-3-5° : emplois des communes de moins de 2 000 habitants et des groupements de communes de moins de 10 000 habitants dont la création ou la suppression dépend de la décision d'une autorité qui s'impose à la collectivité ou à l'établissement en matière de création, de changement de périmètre ou de suppression d'un service public.

3-4 : article 21 de la loi n° 2012-347 : contrat à durée indéterminée obligatoirement proposée à un agent contractuel.

38 : article 38 travailleurs handicapés catégorie C.

47 : article 47 recrutements directs sur emplois fonctionnels

110 : article 110 collaborateurs de groupes de cabinets.

110-1 : collaborateurs de groupes d'élus.

A : autres (préciser).

(5) Indiquer si l'agent contractuel est titulaire d'un contrat à durée déterminée (CDD) ou d'un contrat à durée indéterminée (CDI). Les contrats particuliers devront être labellisés « A / autres » et feront l'objet d'une précision (ex : « contrats aidés »).

(6) Occupent un emploi permanent de la fonction publique territoriale, les agents non titulaires recrutés sur le fondement des articles 3-1, 3-2, 3-3, 38 et 47 de la loi n° 84-53 du 26 janvier 1984, ainsi que les agents qui sont titulaires d'un contrat à durée indéterminée pris sur le fondement de l'article 21 de la loi n° 2012-347.

(7) Occupent un emploi non permanent de la fonction publique territoriale, les agents non titulaires recrutés sur le fondement des articles 3, 110 et 110-1.

(8) Si un contrat fixe comme référence de rémunération un traitement hors échelle, il convient de mentionner le chevron conformément à l'article 6 décret 85-1148 du 20 octobre 1985.

**IV – ANNEXES****AUTRES ELEMENTS D'INFORMATIONS****ETAT DU PERSONNEL DE LA COLLECTIVITE OU DE L'ETABLISSEMENT DE RATTACHEMENT
EMPLOYE PAR LA REGIE****C1.2****C1.2 – ETAT DU PERSONNEL DE LA COLLECTIVITE OU DE L'ETABLISSEMENT DE RATTACHEMENT EMPLOYE PAR LA REGIE (1)**

AGENTS TITULAIRES OU NON	CATEGORIES	EFFECTIFS	MONTANT PREVU A L'ARTICLE 6215
TOTAL GENERAL		0	0,00

(1) Cette annexe est servie s'il s'agit d'un budget annexé au budget d'une collectivité locale ou d'un établissement public local et si la collectivité de rattachement a mis à disposition du personnel en vue de l'exploitation du service.



IV – ANNEXES

**AUTRES ELEMENTS D'INFORMATION
PRESENTATION AGREGÉE DU BUDGET PRINCIPAL DU SPIC ET DES BUDGETS ANNEXES
(uniquement pour les SPIC dotés de l'autonomie financière et de la personnalité morale)**

C4

C4 – PRESENTATION AGREGÉE DU BUDGET PRINCIPAL DU SPIC ET DES BUDGETS ANNEXES

1 – BUDGET PRINCIPAL DU SPIC

SECTION	Crédits ouverts (1)	Réalisations	Restes à réaliser	Total (2)
EXPLOITATION				
DEPENSES	6 517 704,00	5 161 504,29	0,00	5 161 504,29
RECETTES	6 517 704,00	5 140 269,15	0,00	5 140 269,15
INVESTISSEMENT				
DEPENSES	4 857 992,00	1 715 740,24	255 653,00	1 971 393,24
RECETTES	4 857 992,00	1 883 677,42	995 478,00	2 879 155,42

(1) Cumul du BP, BS et DM.

(2) Cumul des réalisations et restes à réaliser.

2 – BUDGETS ANNEXES (autant de tableaux que de budget) (1)

BUDGET 00022022 Cdc DU PAYS DE BEAUME DROBIE - DECHETS MENAGERS / Numéro SIRET : 24070030200062				
SECTION	Crédits ouverts (1)	Réalisations	Restes à réaliser	Total (2)
EXPLOITATION				
DEPENSES	2 072 074,00	1 718 436,18	0,00	1 718 436,18
RECETTES	2 072 074,00	1 819 381,22	0,00	1 819 381,22
INVESTISSEMENT				
DEPENSES	491 000,00	425 806,73	15 094,00	440 900,73
RECETTES	491 000,00	279 269,67	0,00	279 269,67

BUDGET 00032022 CDC PAYS DE BEAUME DROBIE - ATELIERS ECONOMIQUES / Numéro SIRET : 24070030200021				
SECTION	Crédits ouverts (1)	Réalisations	Restes à réaliser	Total (2)
EXPLOITATION				
DEPENSES	114 865,00	77 221,36	0,00	77 221,36
RECETTES	114 865,00	86 469,27	0,00	86 469,27
INVESTISSEMENT				
DEPENSES	1 054 666,00	31 337,14	0,00	31 337,14
RECETTES	1 054 666,00	110 880,47	0,00	110 880,47

BUDGET 00042022 CDC PAYS DE BEAUME DROBIE - ZONES ACTIVITES ECONO / Numéro SIRET : 24070030200047				
SECTION	Crédits ouverts (1)	Réalisations	Restes à réaliser	Total (2)
EXPLOITATION				
DEPENSES	1 413 396,00	240 605,67	0,00	240 605,67
RECETTES	1 413 396,00	300 151,25	0,00	300 151,25
INVESTISSEMENT				
DEPENSES	1 221 652,00	0,00	0,00	0,00
RECETTES	1 221 652,00	0,00	0,00	0,00

(1) Cumul du BP, BS et DM.

(2) Cumul des réalisations et restes à réaliser.

3 – PRESENTATION AGRÉGÉE

SECTION	Crédits ouverts (1)	Réalisations	Restes à réaliser	Total (2)
EXPLOITATION				
DEPENSES	10 118 039,00	7 197 767,50	0,00	7 197 767,50
RECETTES	10 118 039,00	7 346 270,89	0,00	7 346 270,89



SECTION	Crédits ouverts (1)	Réalisations	Restes à réaliser	Total (2)
INVESTISSEMENT				
DEPENSES	7 625 310,00	2 172 884,11	270 747,00	2 443 631,11
RECETTES	7 625 310,00	2 273 827,56	995 478,00	3 269 305,56
TOTAL AGREGE DES DEPENSES	17 743 349,00	9 370 651,61	270 747,00	9 641 398,61
TOTAL AGREGE DES RECETTES	17 743 349,00	9 620 098,45	995 478,00	10 615 576,45

(1) Cumul du BP, BS et DM.

(2) Cumul des réalisations et restes à réaliser.

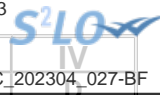

IV – ANNEXES

ARRETE ET SIGNATURES

Nombre de membres en exercice : 41
 Nombre de membres présents : 27
 Nombre de suffrages exprimés : 34
 VOTES :
 Pour : 34
 Contre : 0
 Abstentions : 4

Date de convocation : 05/04/2023

Présenté par (1) le 1er Vice Président,
 A VERNON le 11/04/2023
 (1) le 1er Vice Président,

Délibéré par l'assemblée (2), réunie en session ordinaire
 A VERNON, le 11/04/2023
 Les membres de l'assemblée délibérante (2),

AUDIBERT François	
AUZAS Vincent	
BALAZUC Christian	
BELVA Nathalie	
BERRES Thierry	
BOISSIN Eric	
CARRIER Martine	
CHABANE Francis	
CHASTAGNIER Geneviève	
CHENOT Lorraine	
CHOTIN Marie	
COULANGE François	
DEFFREIX Christophe	
DEYDIER BASTIDE Jean-Marc	
DJIANN Nicole	
DUCLoux Sébastien	
DUCROS Loïc	
FAURE Alexandre	
GALLET Françoise	
GONTIER Philippe	
GOUBE Julien	

IV – ANNEXES
ARRETE ET SIGNATURES

L'HERMINIER ROUL	
LACOUR Gladie	
LAPORTE Jean-Pierre	
LASTELLA Carole	
MANFREDI VIELFAURE Pascale	
MARCHAL Yannick	
MAZILLE Didier	
PANTOUSTIER Brigitte	
PARMENTIER Luc	
PIERRARD TEYSSIER Nadine	
PLANET Olivier	
POUGET TIRION Dominique	
PRANDI Patrice	
PRAT Eric	
ROUSTANG Yves	
SALEL Matthieu	
TALAGRAND Michel	
THIBON Jean-François	
WALDSCHMIDT Pascal	

Certifié exécutoire par (1) le 1er Vice Président, compte tenu de la transmission en préfecture, le , et de la publication le
A ,le

(1) Indiquer le « président du conseil d'administration » ou l'exécutif de la collectivité de rattachement : maire, président du conseil général,...

(2) L'assemblée délibérante étant : le conseil communautaire.

Envoyé en préfecture le 11/05/2023

Reçu en préfecture le 11/05/2023

Publié le 11/05/2023

ID : 007-240700302-20230411-C_202304_027-BF



240700302	CDC DU PAYS BEAUME DROBIE	Compte administratif 2023
Code INSEE	Budget Déchet Ménagers	

Pascal WALDSCHMIDT	Jean François THIBON	Loïc DUCROS	Carole LASTELLA <i>Carole pour L. PARMENTIER</i>	Philippe GONTIER	Brigitte PANTOUSTIER
Jean-Marc DEYDIER BASTIDE	Geneviève CHASTAGNIER	Olivier PLANET	Gladie LACOUR	Vincent AUZAS	Yves ROUSTANG
	<i>Carole pour L. F. AUDIBERT</i> 	<i>Carole pour L. B. PANTOUSTIER</i> 	<i>Carole pour L. TALAGRAND</i> 		
Jean-Pierre LAPORTE	Martine CARRIER	Dominique POUGET TIRION	Nicole DJIANN <i>Carole pour L. JP LAPORTE</i>	Thierry BERRES	Yannick MARCHAL
Eric BOISSIN	Albert MOZZATTI	Françoise GALLET	Julien GOUBE	François COULANGE	Sébastien DUCLOUX
<i>Carole pour L. C. DEFFREIX</i> 		<i>Carole pour L. D. MAZILLE</i> 			<i>Carole pour L. F. COULANGE</i>
Christophe DEFFREIX	Christian BALAZUC	François AUDIBERT	Eric PRAT	Matthieu SALEL	Francis CHABANE
					<i>Carole pour L. M. CHOTIN</i>
Marie Hélène CHOTIN	Nadine PIERRARD TEYSSIER	Raoul L'HERMINIER	Michel TALAGRAND	Luc PARMENTIER	Nathalie BELVA
	<i>Carole pour L. M. SALEL</i> 	<i>Carole pour L. JM BASTIDE</i> 			
Patrice PRANDI	Didier PIOLAT	Didier MAZILLE	Pascale MANFREDI VIELFAURE	FAURE Alexandre	