

DEPARTEMENT DE L'ARDECHE

COMMUNAUTE DE COMMUNES DU **PAYS BEAUME-DROBIE**

EXTRAIT DU REGISTRE DES DELIBERATIONS DU CONSEIL

N°C-202304-032

Du 11 avril 2023

L'an deux mille vingt-trois, le onze du mois d'avril, à dix-huit heures, le Conseil Communautaire, dûment convoqué, s'est réuni en session ordinaire, en salle polyvalente de Vernon, sous la présidence de Monsieur Christophe DEFFREIX, Président.

Etaient présents : WALDSCHMIDT Pascal, THIBON Jean François, DUCROS Loïc, GONTIER Philippe, PANTOUSTIER Brigitte, DEYDIER BASTIDE Jean Marc, AUZAS Vincent, LAPORTE Jean Pierre, CARRIER Martine, POUGET TIRION Dominique, BERRES Thierry, MARCHAL Yannick, MOZZATTI Albert, GIRES Christian, COULANGE François, DEFFREIX Christophe, BALAZUC Christian, AUDIBERT François, PRAT Eric, SALEL Matthieu, CHOTIN Marie Hélène, TALAGRAND Michel, PARMENTIER Luc, BELVA Nathalie, PRANDI Patrice, MAZILLE Didier, MANFREDI VIELFAURE Pascale, FAURE Alexandre.

Pouvoir : PARMENTIER Luc (pouvoir de Carole LASTELLA), François AUDIBERT (pouvoir de CHASTAGNIER Geneviève), PANTOUSTIER Brigitte (pouvoir de PLANET Olivier), TALAGRAND Michel (pouvoir de LACOUR Gladie), LAPORTE Jean Pierre (pouvoir de DJIANN Nicole), DEFFREIX Christophe (pouvoir de Eric BOISSIN), MAZILLE Didier (pouvoir de GALLET Françoise), COULANGE François (pouvoir de DUCLOUX Sébastien), CHOTIN Marie Hélène (pouvoir de CHABANE Francis), SALEL Matthieu (pouvoir de PIERRARD TEYSSIER Nadine), DEYDIER BASTIDE Jean Marc (pouvoir de Raoul L'HERMINIER).

Nombre de conseillers en exercice : 41

Nombre de conseillers présents : 28

Pouvoir : 11

Date de la convocation 5 avril 2023

A été élu secrétaire : DEYDIER-BASTIDE Jean Marc

Le quorum étant atteint, le Conseil Communautaire peut délibérer.

OBJET : COMPTE ADMINISTRATIF 2022 – BUDGET ANNEXE « SPANC » (M49)

Le 1er Vice-Président, après avoir rappelée le Budget Primitif du budget annexe « SPANC » et les décisions modificatives de l'exercice 2022, présente le compte administratif de l'exercice pour ce budget lequel se résume comme suit :

Budget Annexe SPANC (M49)	Section	Budgétisé	Résultat	Titres et mandats	Résultat de l'exercice	Résultat cumulé	Restes à réaliser	Résultat de clôture
	Investissement							
Dépenses	79 827 €	15 826,02 €		26 612,14 €	-2 382,28 €	13 443,74 €		13 443,74 €
Recettes	79 827 €			24 229,86 €				
Fonctionnement								
Dépenses	94 456 €	33 955,69 €		66 605,96 €	-13 673,43 €	20 282,26 €		20 282,26 €
Recettes	94 456 €			52 890,53 €				
ENSEMBLE								
Dépenses	174 283 €	49 781,71 €		93 176,10 €	-16 055,71 €	33 726,00 €		33 726,00 €
Recettes	174 283 €			77 120,39 €				

Le conseil communautaire,
Où l'exposé du 1er Vice-Président, le Président étant absent au moment du vote,
Après en avoir délibéré, à la majorité des présents (abstentions Gladie LACOUR, Brigitte PANTOUSTIER, Geneviève CHASTAGNIER, Olivier PLANET) décide de :

Adopter le Compte Administratif 2022 du budget annexe « SPANC » tel que présenté ci-dessus.

*Fait et délibéré à Joyeuse, les jour, mois et an que dessus.
Au registre suivent les signatures.*

POUR EXTRAIT CERTIFIE CONFORME.

Jean Marc DEYDIER BASTIDE,
1^{er} Vice-Président



Jean Marc DEYDIER BASTIDE
Secrétaire de séance

**REPUBLIQUE FRANÇAISE**

Numéro SIRET 24070030200096	COLLECTIVITE DE RATTACHEMENT Commune SPANC-255
--	---

POSTE COMPTABLE DE : Centre finances publiques SGC AUBENAS

SERVICE PUBLIC LOCAL

M. 49 (1)

Compte administratif

BUDGET : CDC DU PAYS DE BEAUME DROBIE - SPANC (2)

ANNEE 2022

(1) Compléter en fonction du service public local et du plan de comptes utilisé : M. 4, M. 41, M. 42, M. 43, M. 44 ou M. 49.

(2) Indiquer le budget concerné : budget principal ou libellé du budget annexe.

Sommaire

I - Informations générales

Modalités de vote du budget	4
-----------------------------	---

II - Présentation générale du compte administratif

A1 - Vue d'ensemble - Exécution du budget et détail des restes à réaliser	5
A2 - Vue d'ensemble - Section d'exploitation - Chapitres	7
A3 - Vue d'ensemble - Section d'investissement - Chapitres	8
B1 - Balance générale du budget - Dépenses	9
B2 - Balance générale du budget - Recettes	10

III - Vote du compte administratif

A1 - Section d'exploitation - Détail des dépenses	11
A2 - Section d'exploitation - Détail des recettes	13
B1 - Section d'investissement - Détail des dépenses	14
B2 - Section d'investissement - Détail des recettes	15
B3 - Opérations d'équipement - Détail des chapitres et articles	16

IV - Annexes

A - Eléments du bilan

A1.1 - Etat de la dette - Détail des crédits de trésorerie	Sans Objet
A1.2 - Etat de la dette - Répartition par nature de dette	Sans Objet
A1.3 - Etat de la dette - Répartition des emprunts par structure de taux	Sans Objet
A1.4 - Etat de la dette - Typologie de la répartition de l'encours	Sans Objet
A1.5 - Etat de la dette - Détail des opérations de couverture	Sans Objet
A1.6 - Etat de la dette - Remboursement anticipé d'un emprunt avec refinancement	Sans Objet
A1.7 - Etat de la dette - Emprunts renégociés au cours de l'année N	Sans Objet
A1.8 - Etat de la dette - Autres dettes	Sans Objet
A2 - Méthodes utilisées pour les amortissements	Sans Objet
A3.1 - Etat des provisions et des dépréciations	Sans Objet
A3.2 - Etalement des provisions	Sans Objet
A4.1 - Equilibre des opérations financières - Dépenses	17
A4.2 - Equilibre des opérations financières - Recettes	18
A5.1.1 - Etat de ventilation des dépenses et recettes des services d'eau et d'assainissement - Exploitation (1)	Sans Objet
A5.1.2 - Etat de ventilation des dépenses et recettes des services d'eau et d'assainissement - Investissement (1)	Sans Objet
A5.2.1 - Etat de ventilation des dép. et rec. des services d'assainissement collectif et non collectif - Exploitation (1)	Sans Objet
A5.2.2 - Etat de ventilation des dép. et rec. des services d'assainissement collectif et non collectif - Investissement (1)	Sans Objet
A5.3.1 - Etat de ventilation des dépenses liées à la gestion de la crise sanitaire du COVID-19 - Fonctionnement	Sans Objet
A5.3.2 - Etat de ventilation des dépenses liées à la gestion de la crise sanitaire du COVID-19 - Investissement	Sans Objet
A6 - Etat des charges transférées	Sans Objet
A7 - Détail des opérations pour le compte de tiers	19
A8.1 - Variation du patrimoine (article R. 2313-3 du CGCT) - Entrées	Sans Objet
A8.2 - Variation du patrimoine (article R. 2313-3 du CGCT) - Sorties	Sans Objet
A8.3 - Opérations liées aux cessions	21
A9.1 - Variation du patrimoine (article L. 300-5 du code de l'urbanisme) - Entrées	Sans Objet
A9.2 - Variation du patrimoine (article L. 300-5 du code de l'urbanisme) - Sorties	Sans Objet
A10 - Etat des travaux en régie	Sans Objet

B - Engagements hors bilan

B1.1 - Etat des emprunts garantis par la régie	Sans Objet
B1.2 - Calcul du ratio d'endettement relatif aux garanties d'emprunt	Sans Objet
B1.3 - Subventions versées dans le cadre du vote du budget	Sans Objet
B1.4 - Etat des contrats de crédit-bail	Sans Objet
B1.5 - Etat des contrats de partenariat public-privé	Sans Objet
B1.6 - Etat des autres engagements donnés	Sans Objet
B1.7 - Etat des engagements reçus	Sans Objet
B2.1 - Etat des autorisations de programme et des crédits de paiement afférents	Sans Objet
B2.2 - Etat des autorisations d'engagement et des crédits de paiement afférents	Sans Objet

C - Autres éléments d'informations

C1.1 - Etat du personnel	22
C1.2 - Etat du personnel de la collectivité ou de l'établissement de rattachement employé par la régie	24
C2 - Liste des organismes dans lesquels a été pris un engagement financier (2)	Sans Objet
C3 - Liste des services individualisés dans un budget annexe (3)	Sans Objet
C4 - Présentation agrégée du budget principal et des budgets annexes	25



D - Arrêté et signatures

D - Arrêté et signatures

- (1) Ces états ne sont obligatoires que pour les régies rattachées à des communes et groupements de communes de moins de 3 000 habitants ayant décidé d'établir un budget unique pour leurs services de distribution d'eau potable et d'assainissement dans les conditions fixées par l'article L. 2224-6 du CGCT. Ils n'existent qu'en M49.
- (2) Ces états ne sont obligatoires que pour les régies rattachées à des communes de 3 500 habitants et plus (art. L. 2313-1 du CGCT), à des groupements comprenant au moins une commune de 3 500 habitants et plus (art. L.5211-36 du CGCT, art L. 5711-1 CGCT) et à leurs établissements publics.
- (3) Uniquement pour les services dotés de l'autonomie financière et de la personnalité morale.

Préciser, pour chaque annexe, si l'état est sans objet le cas échéant.



I – INFORMATIONS GENERALES

MODALITES DE VOTE DU BUDGET

I – L'assemblée délibérante a voté le présent budget par nature :

- au niveau (1) du chapitre pour la section de fonctionnement ;
- au niveau (1) du chapitre pour la section d'investissement.
 - sans (2) les chapitres « opérations d'équipement » de l'état III B 3.

La liste des articles spécialisés sur lesquels l'ordonnateur ne peut procéder à des virements d'article à article est la suivante :

II – En l'absence de mention au paragraphe I ci-dessus, le budget est réputé voté par chapitre, et, en section d'investissement, sans chapitre de dépense « opération d'équipement ».

III – Les provisions sont (3) budgétaires .

(1) A compléter par « du chapitre » ou « de l'article ».

(2) Indiquer « avec » ou « sans » les chapitres opérations d'équipement.

(3) A compléter par un seul des deux choix suivants :

- semi-budgétaires (pas d'inscription en recette de la section d'investissement),
- budgétaires (délibération n° du).

II – PRESENTATION GENERALE DU COMPTE ADMIN VUE D'ENSEMBLE

EXECUTION DU BUDGET

		DEPENSES	RECETTES	SOLDE D'EXECUTION (1)
REALISATIONS DE L'EXERCICE (mandats et titres)	Section d'exploitation	A 66 563,96	G 52 890,53	G-A -13 673,43
	Section d'investissement	B 26 612,14	H 24 229,86	H-B -2 382,28

		+		+	
REPORTS DE L'EXERCICE N-1	Report en section d'exploitation (002)	C 0,00 (si déficit)	I 33 955,69 (si excédent)		
	Report en section d'investissement (001)	D 0,00 (si déficit)	J 15 826,02 (si excédent)		

		DEPENSES	RECETTES	SOLDE D'EXECUTION (1)
TOTAL (réalisations + reports)		P= A+B+C+D 93 176,10	Q= G+H+I+J 126 902,10	=Q-P 33 726,00

RESTES A REALISER A REPORTER EN N+1 (2)	Section d'exploitation	E 0,00	K 0,00
	Section d'investissement	F 0,00	L 0,00
	TOTAL des restes à réaliser à reporter en N+1	= E+F 0,00	= K+L 0,00

		DEPENSES	RECETTES	SOLDE D'EXECUTION (1)
RESULTAT CUMULE	Section d'exploitation	= A+C+E 66 563,96	= G+I+K 86 846,22	20 282,26
	Section d'investissement	= B+D+F 26 612,14	= H+J+L 40 055,88	13 443,74
	TOTAL CUMULE	= A+B+C+D+E+F 93 176,10	= G+H+I+J+K+L 126 902,10	33 726,00

DETAIL DES RESTES A REALISER

Chap.	Libellé	Dépenses engagées non mandatées	Titres restant à émettre
TOTAL DE LA SECTION D'EXPLOITATION		E 0,00	K 0,00
011	Charges à caractère général	0,00	
012	Charges de personnel, frais assimilés	0,00	
014	Atténuations de produits	0,00	
65	Autres charges de gestion courante	0,00	
66	Charges financières	0,00	
67	Charges exceptionnelles	0,00	
69	Impôts sur les bénéfices et assimilés	0,00	
70	Ventes produits fabriqués, prestations		0,00
73	Produits issus de la fiscalité		0,00
74	Subventions d'exploitation		0,00
75	Autres produits de gestion courante		0,00
013	Atténuations de charges		0,00
76	Produits financiers		0,00
77	Produits exceptionnels		0,00
TOTAL DE LA SECTION D'INVESTISSEMENT		F 0,00	L 0,00
10	Dotations, fonds divers et réserves	0,00	0,00
13	Subventions d'investissement	0,00	0,00
16	Emprunts et dettes assimilées	0,00	0,00

Envoyé en préfecture le 11/05/2023
 Reçu en préfecture le 11/05/2023
 Publié le 11/05/2023
 ID : 007-240700302-20230411-C_202304_032-BF

Chap.	Libellé	Dépenses engagées mandatées	Restes à réaliser
18	Compte de liaison : affectat° (BA,régie) (6)	0,00	0,00
20	Immobilisations incorporelles	0,00	0,00
21	Immobilisations corporelles	0,00	0,00
22	Immobilisations reçues en affectation (5)	0,00	0,00
23	Immobilisations en cours	0,00	0,00
11	Opération d'équipement n° 11	0,00	
26	Participat° et créances rattachées	0,00	0,00
27	Autres immobilisations financières	0,00	0,00
458111	Opération pour compte de tiers n° 11 - reversement département (3)	0,00	0,00
458112	Opération pour compte de tiers n° 12 - Reversement AERMC (3)	0,00	0,00
458211	Opération pour compte de tiers n° 11 - reversement département (3)	0,00	0,00
458212	Opération pour compte de tiers n° 12 - Subventions AERMC à reverser (3)	0,00	0,00

(1) Indiquer le signe – si les dépenses sont supérieures aux recettes, et + si les recettes sont supérieures aux dépenses.
 (2) Les restes à réaliser de la section d'exploitation correspondent en dépenses, aux dépenses engagées non mandatées et non rattachées telles qu'elles ressortent de la comptabilité des engagements et en recettes, aux recettes certaines n'ayant pas donné lieu à l'émission d'un titre et non rattachées (R. 2311-11 du CGCT).
 Les restes à réaliser de la section d'investissement correspondent en dépenses, aux dépenses engagées non mandatées au 31/12 de l'exercice précédent telles qu'elles ressortent de la comptabilité des engagements et aux recettes certaines n'ayant pas donné lieu à l'émission d'un titre au 31/12 de l'exercice précédent (R. 2311-11 du CGCT).
 (3) Le chapitre 45 doit être détaillé conformément au plan de comptes, tant en recettes qu'en dépenses.



**II – PRESENTATION GENERALE DU COMPTE ADMINISTRATIF
SECTION D'EXPLOITATION – CHAPITRES**

DEPENSES D'EXPLOITATION

Chap.	Libellé	Crédits ouverts (BP+DM+RAR N-1)	Crédits employés (ou restant à employer)			Crédits annulés (1)
			Mandats émis	Charges rattachées	Restes à réaliser au 31/12	
011	Charges à caractère général	12 420,00	9 597,79	0,00	0,00	2 822,21
012	Charges de personnel, frais assimilés	51 695,00	47 456,45	0,00	0,00	4 238,55
014	Atténuations de produits	0,00	0,00	0,00	0,00	0,00
65	Autres charges de gestion courante	361,00	0,00	0,00	0,00	361,00
Total des dépenses de gestion courante		64 476,00	57 054,24	0,00	0,00	7 421,76
66	Charges financières	0,00	0,00	0,00	0,00	0,00
67	Charges exceptionnelles	21 380,00	8 892,00	0,00	0,00	12 488,00
68	Dotations aux provisions et dépréciat°(2)	0,00	0,00			0,00
69	Impôts sur les bénéfices et assimilés(3)	0,00	0,00	0,00	0,00	0,00
022	Dépenses imprévues	3 500,00				
Total des dépenses réelles d'exploitation		89 356,00	65 946,24	0,00	0,00	23 409,76
023	Virement à la section d'investissement (4)	3 000,00				
042	Opérat° ordre transfert entre sections (4)	2 100,00	617,72			1 482,28
043	Opérat° ordre intérieur de la section (uniquement en M44) (4)	0,00	0,00			0,00
Total des dépenses d'ordre d'exploitation		5 100,00	617,72			4 482,28
TOTAL		94 456,00	66 563,96	0,00	0,00	27 892,04
Pour information D 002 Déficit d'exploitation reporté de N-1		0,00				

RECETTES D'EXPLOITATION

Chap.	Libellé	Crédits ouverts (BP+DM+RAR N-1)	Crédits employés (ou restant à employer)			Crédits annulés
			Titres émis	Prod. rattachées	Restes à réaliser au 31/12	
013	Atténuations de charges	0,00	2 560,81	0,00	0,00	-2 560,81
70	Ventes produits fabriqués, prestations	58 000,00	47 476,00	0,00	0,00	10 524,00
73	Produits issus de la fiscalité(5)	0,00	0,00	0,00	0,00	0,00
74	Subventions d'exploitation	1 800,00	2 100,00	0,00	0,00	-300,00
75	Autres produits de gestion courante	700,00	753,72	0,00	0,00	-53,72
Total des recettes de gestion courante		60 500,00	52 890,53	0,00	0,00	7 609,47
76	Produits financiers	0,00	0,00	0,00	0,00	0,00
77	Produits exceptionnels	0,00	0,00	0,00	0,00	0,00
78	Reprises sur provisions et dépréciations (2)	0,00	0,00			0,00
Total des recettes réelles d'exploitation		60 500,00	52 890,53	0,00	0,00	7 609,47
042	Opérat° ordre transfert entre sections (4)	0,00	0,00			0,00
043	Opérat° ordre intérieur de la section (uniquement en M44) (4)	0,00	0,00			0,00
Total des recettes d'ordre d'exploitation		0,00	0,00			0,00
TOTAL		60 500,00	52 890,53	0,00	0,00	7 609,47
Pour information R 002 Excédent d'exploitation reporté de N-1		33 955,69				

(1) Les crédits annulés correspondent aux crédits ouverts desquels il convient de soustraire les crédits employés.

(2) Si la régie applique le régime des provisions semi-budgétaires, ainsi que pour la dotation aux dépréciations des stocks de fournitures et de marchandises, des créances et des valeurs mobilières de placement, aux dépréciations des comptes de tiers et aux dépréciations des comptes financiers.

(3) Ce chapitre n'existe pas en M. 49.

(4) DE 023 = RI 021 ; DI 040 = RE 042 ; RI 040 = DE 042 ; DI 041 = RI 041 ; DE 043 = RE 043.

(5) Ce chapitre existe uniquement en M41, M43 et M44.

II – PRESENTATION GENERALE DU COMPTE ADMINISTRATIF

SECTION D'INVESTISSEMENT – CHAPITRES

DEPENSES D'INVESTISSEMENT

Chap.	Libellé	Crédits ouverts (BP+DM+RAR N-1)	Mandats émis	Restes à réaliser au 31/12	Crédits annulés (1)
20	Immobilisations incorporelles	0,00	0,00	0,00	0,00
21	Immobilisations corporelles	0,00	0,00	0,00	0,00
22	Immobilisations reçues en affectation	0,00	0,00	0,00	0,00
23	Immobilisations en cours	6 000,00	0,00	0,00	6 000,00
	Total des opérations d'équipement	7 500,00	0,00	0,00	7 500,00
	Total des dépenses d'équipement	13 500,00	0,00	0,00	13 500,00
10	Dotations, fonds divers et réserves	0,00	0,00	0,00	0,00
13	Subventions d'investissement	0,00	0,00	0,00	0,00
16	Emprunts et dettes assimilées	6 000,00	3 000,00	0,00	3 000,00
18	Compte de liaison : affectat° (BA,régie) (3)	0,00	0,00	0,00	0,00
26	Participat° et créances rattachées	0,00	0,00	0,00	0,00
27	Autres immobilisations financières	0,00	0,00	0,00	0,00
020	Dépenses imprévues	1 427,00			
	Total des dépenses financières	7 427,00	3 000,00	0,00	4 427,00
45...	Total des opérations pour compte de tiers (4)	58 900,00	23 612,14	0,00	35 287,86
	Total des dépenses réelles d'investissement	79 827,00	26 612,14	0,00	53 214,86
040	Opérat° ordre transfert entre sections (2)	0,00	0,00		0,00
041	Opérations patrimoniales (2)	0,00	0,00		0,00
	Total des dépenses d'ordre d'investissement	0,00	0,00		0,00
	TOTAL	79 827,00	26 612,14	0,00	53 214,86
	Pour information	0,00			
	D 001 Solde d'exécution négatif reporté de N-1				

RECETTES D'INVESTISSEMENT

Chap.	Libellé	Crédits ouverts (BP+DM+RAR N-1)	Titres émis	Restes à réaliser au 31/12	Crédits annulés
13	Subventions d'investissement	0,00	0,00	0,00	0,00
16	Emprunts et dettes assimilées (hors 165)	0,00	0,00	0,00	0,00
20	Immobilisations incorporelles	0,00	0,00	0,00	0,00
21	Immobilisations corporelles	0,00	0,00	0,00	0,00
22	Immobilisations reçues en affectation	0,00	0,00	0,00	0,00
23	Immobilisations en cours	0,00	0,00	0,00	0,00
	Total des recettes d'équipement	0,00	0,00	0,00	0,00
10	Dotations, fonds divers et réserves	0,00	0,00	0,00	0,00
106	Réserves (5)	0,00	0,00	0,00	0,00
165	Dépôts et cautionnements reçus	0,00	0,00	0,00	0,00
18	Compte de liaison : affectat° (BA,régie)(3)	0,00	0,00	0,00	0,00
26	Participat° et créances rattachées	0,00	0,00	0,00	0,00
27	Autres immobilisations financières	0,00	0,00	0,00	0,00
	Total des recettes financières	0,00	0,00	0,00	0,00
45...	Total des opérations pour le compte de tiers (4)	58 900,00	23 612,14	0,00	35 287,86
	Total des recettes réelles d'investissement	58 900,00	23 612,14	0,00	35 287,86
021	Virement de la section d'exploitation (2)	3 000,00			
040	Opérat° ordre transfert entre sections (2)	2 100,00	617,72		1 482,28
041	Opérations patrimoniales (2)	0,00	0,00		0,00
	Total des recettes d'ordre d'investissement	5 100,00	617,72		4 482,28
	TOTAL	64 000,00	24 229,86	0,00	39 770,14
	Pour information	15 826,02			
	R 001 Solde d'exécution positif reporté de N-1				

(1) Les crédits annulés correspondent aux crédits ouverts auxquels il convient de soustraire les crédits employés.

(2) DE 023 = RI 021 ; DI 040 = RE 042 ; RI 040 = DE 042 ; DI 041 = RI 041 ; DE 043 = RE 043.

(3) A servir uniquement, en dépense, lorsque la régie effectue une dotation initiale en espèces au profit d'un service public non personnalisé qu'elle crée et, en recettes, lorsque le service non personnalisé reçoit une dotation en espèces de la part de sa collectivité de rattachement.

(4) Seul le total des opérations réelles pour compte de tiers figure sur cet état (voir le détail Annexe IV A7).

(5) Le compte 106 n'est pas un chapitre mais un article du chapitre 10.

II – PRESENTATION GENERALE DU COMPTE ADMINISTRATIF BALANCE GENERALE DU BUDGET

1 – MANDATS EMIS (y compris sur les restes à réaliser N-1)

	EXPLOITATION	Opérations réelles (1)	Opérations d'ordre (2)	TOTAL
011	Charges à caractère général	9 597,79		9 597,79
012	Charges de personnel, frais assimilés	47 456,45		47 456,45
014	Atténuations de produits	0,00		0,00
60	<i>Achats et variation des stocks (3)</i>		0,00	0,00
65	Autres charges de gestion courante	0,00		0,00
66	Charges financières	0,00	0,00	0,00
67	Charges exceptionnelles	8 892,00	0,00	8 892,00
68	Dot. Amortist, dépréciat°, provisions	0,00	617,72	617,72
69	Impôts sur les bénéfiques et assimilés(4)	0,00		0,00
71	<i>Production stockée (ou déstockage) (3)</i>		0,00	0,00
	Dépenses d'exploitation – Total	65 946,24	617,72	66 563,96

+	D 002 DEFICIT D'EXPLOITATION REPORTE DE N-1	0,00
---	--	-------------

=	TOTAL DES DEPENSES D'EXPLOITATION CUMULEES	66 563,96
---	---	------------------

	INVESTISSEMENT	Opérations réelles (1)	Opérations d'ordre (2)	TOTAL
10	Dotations, fonds divers et réserves	0,00	0,00	0,00
13	Subventions d'investissement	0,00	0,00	0,00
14	<i>Prov. Réglementées, amort. dérogatoires</i>		0,00	0,00
15	<i>Provisions pour risques et charges (5)</i>		0,00	0,00
16	Emprunts et dettes assimilées (sauf 1688 non budgétaire)	3 000,00	0,00	3 000,00
18	Compte de liaison : affectat° (BA,régie)	0,00		0,00
	Total des opérations d'équipement	0,00		0,00
20	Immobilisations incorporelles (6)	0,00	0,00	0,00
21	Immobilisations corporelles (6)	0,00	0,00	0,00
22	Immobilisations reçues en affectation (6)	0,00	0,00	0,00
23	Immobilisations en cours (6)	0,00	0,00	0,00
26	Participations et créances rattachées	0,00	0,00	0,00
27	Autres immobilisations financières	0,00	0,00	0,00
28	<i>Amortissement des immobilisations(reprises)</i>		0,00	0,00
29	<i>Dépréciation des immobilisations</i>		0,00	0,00
39	<i>Dépréciat° des stocks et en-cours</i>		0,00	0,00
45...	Total des opérations pour compte de tiers (7)	23 612,14	0,00	23 612,14
481	<i>Charges à répartir plusieurs exercices</i>		0,00	0,00
3...	Stocks	0,00	0,00	0,00
	Dépenses d'investissement –Total	26 612,14	0,00	26 612,14

+	D 001 SOLDE D'EXECUTION NEGATIF REPORTE N-1	0,00
---	--	-------------

=	TOTAL DES DEPENSES D'INVESTISSEMENT CUMULEE	26 612,14
---	--	------------------

(1) Y compris les opérations relatives au rattachement des charges et des produits et les opérations d'ordre semi-budgétaires.

(2) Voir liste des opérations d'ordre.

(3) Permet de retracer les variations de stocks (sauf stocks de marchandises et de fournitures).

(4) Ce chapitre n'existe pas en M. 49.

(5) Si la régie applique le régime des provisions budgétaires.

(6) Hors chapitres « opérations d'équipement ».

(7) Seul le total des opérations pour compte de tiers figure sur cet état (voir le détail Annexe IV A7).

II – PRESENTATION GENERALE DU COMPTE ADMINISTRATIF BALANCE GENERALE DU BUDGET

2 – Titres émis (y compris sur les restes à réaliser N-1)

	EXPLOITATION	Opérations réelles (1)	Opérations d'ordre (2)	TOTAL
013	Atténuations de charges	2 560,81		2 560,81
60	Achats et variation des stocks (3)		0,00	0,00
70	Ventes produits fabriqués, prestations	47 476,00		47 476,00
71	Production stockée (ou déstockage)(3)		0,00	0,00
72	Production immobilisée		0,00	0,00
73	Produits issus de la fiscalité(7)	0,00		0,00
74	Subventions d'exploitation	2 100,00		2 100,00
75	Autres produits de gestion courante	753,72		753,72
76	Produits financiers	0,00	0,00	0,00
77	Produits exceptionnels	0,00	0,00	0,00
78	Reprise amort., dépréciat° et provisions	0,00	0,00	0,00
79	Transferts de charges		0,00	0,00
	Recettes d'exploitation – Total	52 890,53	0,00	52 890,53

+

R 002 EXCEDENT D'EXPLOITATION REPORTE DE N-1	33 955,69
---	------------------

=

TOTAL DES RECETTES D'EXPLOITATION CUMULEES	86 846,22
---	------------------

	INVESTISSEMENT	Opérations réelles (1)	Opérations d'ordre (2)	TOTAL
10	Dotations, fonds divers et réserves (sauf 106)	0,00	0,00	0,00
13	Subventions d'investissement	0,00	0,00	0,00
14	Prov. Réglementées, amort. dérogatoires		0,00	0,00
15	Provisions pour risques et charges (4)		0,00	0,00
16	Emprunts et dettes assimilées (sauf 1688 non budgétaire)	0,00	0,00	0,00
18	Comptes liaison : affectat° BA, régies	0,00		0,00
20	Immobilisations incorporelles(5)	0,00	0,00	0,00
21	Immobilisations corporelles(5)	0,00	0,00	0,00
22	Immobilisations reçues en affectation(5)	0,00	0,00	0,00
23	Immobilisations en cours(5)	0,00	0,00	0,00
26	Participations et créances rattachées	0,00	0,00	0,00
27	Autres immobilisations financières	0,00	0,00	0,00
28	Amortissement des immobilisations		617,72	617,72
29	Dépréciation des immobilisations (4)		0,00	0,00
39	Dépréciat° des stocks et en-cours (4)		0,00	0,00
45...	Opérations pour compte de tiers (6)	23 612,14	0,00	23 612,14
481	Charges à répartir plusieurs exercices		0,00	0,00
491	Dépréciations des comptes de clients		0,00	0,00
3...	Stocks	0,00	0,00	0,00
	Recettes d'investissement – Total	23 612,14	617,72	24 229,86

+

R 001 SOLDE D'EXECUTION POSITIF REPORTE DE N-1	15 826,02
---	------------------

+

AFFECTATION AUX COMPTES 106	0,00
------------------------------------	-------------

=

TOTAL DES RECETTES D'INVESTISSEMENT CUMULEES	40 055,88
---	------------------

(1) Y compris les opérations relatives au rattachement des charges et des produits et les opérations d'ordre semi-budgétaires.

(2) Voir liste des opérations d'ordre.

(3) Permet de retracer les variations de stocks (sauf stocks de marchandises et de fournitures).

(4) Si la régie applique le régime des provisions budgétaires.

(5) Hors chapitres « opérations d'équipement ».

(6) Seul le total des opérations pour compte de tiers figure sur cet état (voir le détail Annexe IV A7).

(7) Ce chapitre existe uniquement en M. 41, en M. 43 et en M. 44.

III – VOTE DU COMPTE ADMINISTRATIF

SECTION D'EXPLOITATION – DETAIL DES DEPENSES

Chap/ art (1)	Libellé (1)	Crédits ouverts (BP+DM+RAR N-1)	Crédits employés (ou restant à employer)			Crédits annulés
			Mandats émis	Charges rattachées	Restes à réaliser au 31/12	
011	Charges à caractère général (2) (3)	12 420,00	9 597,79	0,00	0,00	2 822,21
6061	Fournitures non stockables (eau, énergie)	0,00	0,00	0,00	0,00	0,00
6063	Fournitures entretien et petit équipt	100,00	0,00	0,00	0,00	100,00
6064	Fournitures administratives	350,00	156,36	0,00	0,00	193,64
6066	Carburants	1 500,00	1 093,20	0,00	0,00	406,80
6068	Autres matières et fournitures	100,00	0,00	0,00	0,00	100,00
6132	Locations immobilières	4 800,00	4 800,00	0,00	0,00	0,00
61551	Entretien matériel roulant	650,00	645,00	0,00	0,00	5,00
6156	Maintenance	2 100,00	1 294,74	0,00	0,00	805,26
6161	Multirisques	520,00	515,71	0,00	0,00	4,29
618	Divers	100,00	0,00	0,00	0,00	100,00
6251	Voyages et déplacements	300,00	0,00	0,00	0,00	300,00
6261	Frais d'affranchissement	900,00	825,32	0,00	0,00	74,68
6262	Frais de télécommunications	700,00	267,46	0,00	0,00	432,54
6288	Autres	300,00	0,00	0,00	0,00	300,00
012	Charges de personnel, frais assimilés	51 695,00	47 456,45	0,00	0,00	4 238,55
6215	Personnel affecté par CL de rattachement	14 275,00	10 638,18	0,00	0,00	3 636,82
6218	Autre personnel extérieur	0,00	1 141,09	0,00	0,00	-1 141,09
6332	Cotisations versées au F.N.A.L.	100,00	100,32	0,00	0,00	-0,32
6336	Cotisations CNFPT et CDGFPT	340,00	349,08	0,00	0,00	-9,08
6411	Salaires, appointements, commissions	25 000,00	23 976,90	0,00	0,00	1 023,10
6413	Primes et gratifications	0,00	0,00	0,00	0,00	0,00
64141	Indemnité inflation	0,00	100,00	0,00	0,00	-100,00
6415	Supplément familial	0,00	0,00	0,00	0,00	0,00
6451	Cotisations à l'U.R.S.S.A.F.	4 120,00	3 096,08	0,00	0,00	1 023,92
6453	Cotisations aux caisses de retraites	6 180,00	6 430,68	0,00	0,00	-250,68
6474	Versement aux autres oeuvres sociales	0,00	212,00	0,00	0,00	-212,00
6475	Médecine du travail, pharmacie	80,00	97,80	0,00	0,00	-17,80
6478	Autres charges sociales diverses	1 600,00	1 314,32	0,00	0,00	285,68
648	Autres charges de personnel	0,00	0,00	0,00	0,00	0,00
014	Atténuations de produits (4)	0,00	0,00	0,00	0,00	0,00
65	Autres charges de gestion courante	361,00	0,00	0,00	0,00	361,00
6541	Créances admises en non-valeur	360,00	0,00	0,00	0,00	360,00
658	Charges diverses de gestion courante	1,00	0,00	0,00	0,00	1,00
TOTAL DEPENSES DE GESTION DES SERVICES (a) = (011+012+014+65)		64 476,00	57 054,24	0,00	0,00	7 421,76
66	Charges financières (b) (5)	0,00	0,00	0,00	0,00	0,00
66111	Intérêts réglés à l'échéance	0,00	0,00	0,00	0,00	0,00
67	Charges exceptionnelles (c)	21 380,00	8 892,00	0,00	0,00	12 488,00
673	Titres annulés (sur exercices antérieurs)	0,00	8 892,00	0,00	0,00	-8 892,00
678	Autres charges exceptionnelles	21 380,00	0,00	0,00	0,00	21 380,00
68	Dotations aux provisions et dépréciat° (d) (6)	0,00	0,00			0,00
69	Impôts sur les bénéfices et assimilés (e) (7)	0,00	0,00	0,00	0,00	0,00
022	Dépenses imprévues (f)	3 500,00				
TOTAL DES DEPENSES REELLES = a+b+c+d+e+f		89 356,00	65 946,24	0,00	0,00	23 409,76
023	Virement à la section d'investissement	3 000,00				
042	Opérat° ordre transfert entre sections (8)(9)	2 100,00	617,72			1 482,28
6811	Dot. amort. Immos incorp. et corporelles	2 100,00	617,72			1 482,28
TOTAL DES PRELEVEMENTS AU PROFIT DE LA SECTION D'INVESTISSEMENT		5 100,00	617,72			4 482,28
043	Opérat° ordre intérieur de la section (10)	0,00	0,00			0,00
TOTAL DES DEPENSES D'ORDRE		5 100,00	617,72			4 482,28
TOTAL DES DEPENSES D'EXPLOITATION DE L'EXERCICE (= Total des opérations réelles et d'ordre)		94 456,00	66 563,96	0,00	0,00	27 892,04
Pour information D 002 Déficit d'exploitation reporté de N-1		0,00				

Envoyé en préfecture le 11/05/2023
Reçu en préfecture le 11/05/2023
Publié le 11/05/2023
ID : 007-240700302-20230411-C_202304_032-BF



Montant des ICNE de l'exercice	
- Montant des ICNE de l'exercice N-1	
= Différence ICNE N – ICNE N-1	0,00

- (1) Détailler les chapitres budgétaires par article conformément au plan de comptes utilisé par la régie.
- (2) Le compte 621 est retracé au sein du chapitre 012.
- (3) Le compte 634 est uniquement ouvert en M. 41.
- (4) Le compte 739 est uniquement ouvert en M. 43 et en M. 44.
- (5) Si le montant des ICNE de l'exercice est inférieur au montant de l'exercice N-1, le montant de l'article 66112 sera négatif.
- (6) Si la régie applique le régime des provisions semi-budgétaires, ainsi que pour la dotation aux dépréciations des stocks de fournitures et de marchandises, des créances et des valeurs mobilières de placement, aux dépréciations des comptes de tiers et aux dépréciations des comptes financiers.
- (7) Ce chapitre n'existe pas en M. 49.
- (8) Cf. définitions du chapitre des opérations d'ordre, DE 042 = RI 040.
- (9) Le compte 6815 peut figurer dans le détail du chapitre 042 si la régie applique le régime des provisions budgétaires.
- (10) Chapitre destiné à retracer les opérations particulières telles que les opérations de stocks ou liées à la tenue d'un inventaire permanent simplifié.



III – VOTE DU COMPTE ADMINISTRATIF

SECTION D'EXPLOITATION – DETAIL DES RECETTES

Chap/ art(1)	Libellé (1)	Crédits ouverts (BP+DM+RAR N-1)	Crédits employés (ou restant à employer)			Crédits annulés
			Titres émis	Produits rattachés	Restes à réaliser au 31/12	
013	Atténuations de charges (2)	0,00	2 560,81	0,00	0,00	-2 560,81
64198	Autres remboursements	0,00	2 560,81	0,00	0,00	-2 560,81
70	Ventes produits fabriqués, prestations	58 000,00	47 476,00	0,00	0,00	10 524,00
7062	Redevances assainissement non collectif	58 000,00	47 476,00	0,00	0,00	10 524,00
7068	Autres prestations de services	0,00	0,00	0,00	0,00	0,00
73	Produits issus de la fiscalité (3)	0,00	0,00	0,00	0,00	0,00
74	Subventions d'exploitation	1 800,00	2 100,00	0,00	0,00	-300,00
748	Autres subventions d'exploitation	1 800,00	2 100,00	0,00	0,00	-300,00
75	Autres produits de gestion courante	700,00	753,72	0,00	0,00	-53,72
7588	Autres	700,00	753,72	0,00	0,00	-53,72
TOTAL = RECETTES DE GESTION DES SERVICES (a) = 70+73+74+75+013		60 500,00	52 890,53	0,00	0,00	7 609,47
76	Produits financiers (b)	0,00	0,00	0,00	0,00	0,00
77	Produits exceptionnels (c)	0,00	0,00	0,00	0,00	0,00
78	Reprises sur provisions et dépréciations (d) (4)	0,00	0,00			0,00
TOTAL DES RECETTES REELLES =a+b+c+d		60 500,00	52 890,53	0,00	0,00	7 609,47
042	Opérat° ordre transfert entre sections (6)	0,00	0,00			0,00
043	Opérat° ordre intérieur de la section (5)	0,00	0,00			0,00
TOTAL DES RECETTES D'ORDRE		0,00	0,00			0,00
TOTAL DES RECETTES D'EXPLOITATION DE L'EXERCICE (=Total des opérations réelles et d'ordre)		60 500,00	52 890,53	0,00	0,00	7 609,47
Pour information R 002 Excédent d'exploitation reporté de N-1		33 955,69				

Détail du calcul des ICNE au compte 7622

Montant des ICNE de l'exercice	0,00
- Montant des ICNE de l'exercice N-1	0,00
= Différence ICNE N – ICNE N-1	0,00

(1) Détailler les chapitres budgétaires par article conformément au plan de comptes utilisé par la régie.

(2) L'article 699 n'existe pas en M. 49.

(3) Ce chapitre existe uniquement en M. 41, M. 43 et M. 44.

(4) Si la régie applique le régime des provisions semi-budgétaires, ainsi que pour la dotation aux dépréciations des stocks de fournitures et de marchandises, des créances et des valeurs mobilières de placement, aux dépréciations des comptes de tiers et aux dépréciations des comptes financiers.

(5) Cf. Définitions du chapitre des opérations d'ordre, RE 042 = DI 040, RE 043=DE 043.

(6) Le compte 7815 peut figurer dans le détail du chapitre 042 si la régie a opté pour les provisions budgétaires.



III – VOTE DU COMPTE ADMINISTRATIF

SECTION D'INVESTISSEMENT – DETAIL DES DEPENSES

Chap/ art (1)	Libellé (1)	Crédits ouverts (BP+DM+RAR N-1)	Mandats émis	Restes à réaliser au 31/12	Crédits annulés (2)
20	Immobilisations incorporelles (hors opérations)	0,00	0,00	0,00	0,00
21	Immobilisations corporelles (hors opérations)	0,00	0,00	0,00	0,00
22	Immobilisations reçues en affectation (hors opérations)	0,00	0,00	0,00	0,00
23	Immobilisations en cours (hors opérations)	6 000,00	0,00	0,00	6 000,00
2313	Constructions	6 000,00	0,00	0,00	6 000,00
11	Opération d'équipement n° 11 (3)	7 500,00	0,00	0,00	7 500,00
	Total des dépenses d'équipement	13 500,00	0,00	0,00	13 500,00
10	Dotations, fonds divers et réserves	0,00	0,00	0,00	0,00
13	Subventions d'investissement	0,00	0,00	0,00	0,00
16	Emprunts et dettes assimilées	6 000,00	3 000,00	0,00	3 000,00
1641	Emprunts en euros	0,00	0,00	0,00	0,00
1687	Autres dettes	6 000,00	3 000,00	0,00	3 000,00
18	Compte de liaison : affectat° (BA,régie)	0,00	0,00	0,00	0,00
26	Participat° et créances rattachées	0,00	0,00	0,00	0,00
27	Autres immobilisations financières	0,00	0,00	0,00	0,00
020	Dépenses imprévues	1 427,00			
	Total des dépenses financières	7 427,00	3 000,00	0,00	4 427,00
458111	reversement département (4)	16 000,00	14 000,00	0,00	2 000,00
458112	Reversement AERMC (4)	42 900,00	9 612,14	0,00	33 287,86
	Total des dépenses d'opérations pour compte de tiers	58 900,00	23 612,14	0,00	35 287,86
	TOTAL DEPENSES REELLES	79 827,00	26 612,14	0,00	53 214,86
040	Opérat° ordre transfert entre sections (5)	0,00	0,00		0,00
	Reprises sur autofinancement antérieur(6)	0,00	0,00		0,00
	Charges transférées	0,00	0,00		0,00
041	Opérations patrimoniales (7)	0,00	0,00		0,00
	TOTAL DEPENSES D'ORDRE	0,00	0,00		0,00
	TOTAL DES DEPENSES D'INVESTISSEMENT DE L'EXERCICE (= Total des dépenses réelles et d'ordre)	79 827,00	26 612,14	0,00	53 214,86
	Pour information	0,00			
	D 001 Solde d'exécution négatif reporté de N-1				

(1) Détailler les chapitres budgétaires par article conformément au plan de comptes utilisé par la régie.

(2) Les crédits annulés correspondent aux crédits ouverts auxquels il convient de soustraire les mandats émis et les restes à réaliser au 31/12.

(3) Voir état III B3 pour le détail des opérations d'équipement.

(4) Voir annexe IV A7 pour le détail des opérations pour compte de tiers.

(5) Cf. définitions du chapitre des opérations d'ordre, DI 040 = RE 042.

(6) Les comptes 15.2 peuvent figurer dans le détail des reprises sur autofinancement antérieur si la régie applique le régime des provisions budgétaires.

(7) Cf. définitions du chapitre des opérations d'ordre, DI 041 = RI 041.



III – VOTE DU COMPTE ADMINISTRATIF

SECTION D'INVESTISSEMENT – DETAIL DES RECETTES

Chap/ art (1)	Libellé (1)	Crédits ouverts (BP+DM+RAR N-1)	Titres émis	Restes à réaliser au 31/12	Crédits annulés (2)
13	Subventions d'investissement	0,00	0,00	0,00	0,00
16	Emprunts et dettes assimilées(hors 165)	0,00	0,00	0,00	0,00
1641	Emprunts en euros	0,00	0,00	0,00	0,00
20	Immobilisations incorporelles	0,00	0,00	0,00	0,00
21	Immobilisations corporelles	0,00	0,00	0,00	0,00
22	Immobilisations reçues en affectation	0,00	0,00	0,00	0,00
23	Immobilisations en cours	0,00	0,00	0,00	0,00
Total des recettes d'équipement		0,00	0,00	0,00	0,00
10	Dotations, fonds divers et réserves	0,00	0,00	0,00	0,00
165	Dépôts et cautionnements reçus	0,00	0,00	0,00	0,00
18	Compte de liaison : affectat° (BA,régie)	0,00	0,00	0,00	0,00
26	Participat° et créances rattachées	0,00	0,00	0,00	0,00
27	Autres immobilisations financières	0,00	0,00	0,00	0,00
Total des recettes financières		0,00	0,00	0,00	0,00
458211	reversement département (3)	16 000,00	14 000,00	0,00	2 000,00
458212	Subventions AERMC à reverser (3)	42 900,00	9 612,14	0,00	33 287,86
Total des recettes d'opérations pour compte de tiers		58 900,00	23 612,14	0,00	35 287,86
TOTAL DES RECETTES REELLES		58 900,00	23 612,14	0,00	35 287,86
021	Virement de la section d'exploitation	3 000,00			
040	Opérat° ordre transfert entre sections (4)(5)	2 100,00	617,72		1 482,28
28181	Installations générales, agencements	0,00	0,00		0,00
28182	Matériel de transport	0,00	0,00		0,00
28183	Matériel de bureau et informatique	2 100,00	617,72		1 482,28
TOTAL DES PRELEVEMENTS PROVENANT DE LA SECTION D'EXPLOITATION		5 100,00	617,72		4 482,28
041	Opérations patrimoniales (6)	0,00	0,00		0,00
TOTAL DES RECETTES D'ORDRE		5 100,00	617,72		4 482,28
TOTAL DES RECETTES D'INVESTISSEMENT DE L'EXERCICE (= Total des recettes réelles et d'ordre)		64 000,00	24 229,86	0,00	39 770,14
Pour information		15 826,02			
R 001 Solde d'exécution positif reporté de N-1					

(1) Détailler les chapitres budgétaires par article conformément au plan de comptes utilisé par la régie.

(2) Les crédits annulés correspondent aux crédits ouverts auxquels il convient de soustraire les mandats émis et les restes à réaliser au 31/12.

(3) Voir annexe IV A7 pour le détail des opérations pour compte de tiers.

(4) Cf. définitions du chapitre des opérations d'ordre, DI 040 = RE 042.

(5) Les comptes 15..2 peuvent figurer dans le détail du chapitre 040 si la régie applique le régime des provisions budgétaires.

(6) Cf. définitions du chapitre des opérations d'ordre, DI 041 = RI 041.



III – VOTE DU COMPTE ADMINISTRATIF

DETAIL DES CHAPITRES D'OPERATION D'EQUIPEMENT

OPERATION D'EQUIPEMENT N°: 11 (1)

LIBELLE : opérations d'équipements

Pour vote

Art. (2)	Libellé (3)	Eléments afférents à l'exercice				Pour mémoire		
		Crédits ouverts (BP+DM+RAR N-1)	Mandats émis	Restes à réaliser au 31/12	Crédits annulés	Cumul des réalisations (3)		
DEPENSES		7 500,00	A	0,00	0,00	7 500,00	B	0,00
20	Immobilisations incorporelles	0,00		0,00	0,00	0,00		0,00
21	Immobilisations corporelles	7 500,00		0,00	0,00	7 500,00		0,00
2184	Mobilier	7 500,00		0,00	0,00	7 500,00		0,00
22	Immobilisations reçues en affectation	0,00		0,00	0,00	0,00		0,00
23	Immobilisations en cours	0,00		0,00	0,00	0,00		0,00

RECETTES (répartition) (Pour information)		Eléments afférents à l'exercice				Pour mémoire	
		Crédits ouverts (BP+DM+RAR N-1)	Titres émis	Restes à réaliser au 31/12	Crédits annulés	Cumul des réalisations (3)	
RECETTES		0,00	C	0,00	0,00	D	0,00
13	Subventions d'investissement	0,00		0,00	0,00		0,00
16	Emprunts et dettes assimilées	0,00		0,00	0,00		0,00
20	Immobilisations incorporelles	0,00		0,00	0,00		0,00
21	Immobilisations corporelles	0,00		0,00	0,00		0,00
22	Immobilisations reçues en affectation	0,00		0,00	0,00		0,00
23	Immobilisations en cours	0,00		0,00	0,00		0,00

Solde du financement (4)		Pour l'exercice		En cumulé	
Recettes – Dépenses		C-A	0,00	D-B	0,00

(1) Ouvrir un cadre par opération.

(2) Détailler les articles conformément au plan de comptes appliqué par la commune ou l'établissement..

(3) Réalisations antérieures + réalisation de l'exercice.

(4) Indiquer le signe algébrique.



IV – ANNEXES

ELEMENTS DU BILAN
EQUILIBRE DES OPERATIONS FINANCIERES – DEPENSES

A4.1

DEPENSES A COUVRIR PAR DES RESSOURCES PROPRES

Art. (1)	Libellé (1)	Crédits de l'exercice (BP + BS + DM + RAR N-1)	Réalisations
DEPENSES TOTALES A COUVRIR PAR DES RESSOURCES PROPRES =A + B		7 427,00	I 3 000,00
16 Emprunts et dettes assimilées (A)		6 000,00	3 000,00
1631	Emprunts obligataires	0,00	0,00
1641	Emprunts en euros	0,00	0,00
1643	Emprunts en devises	0,00	0,00
16441	Opérat° afférentes à l'emprunt	0,00	0,00
1678	Autres emprunts et dettes	0,00	0,00
1681	Autres emprunts	0,00	0,00
1682	Bons à moyen terme négociables	0,00	0,00
1687	Autres dettes	6 000,00	3 000,00
Dépenses et transferts à déduire des ressources propres (B)		1 427,00	0,00
10...	Reprise de dotations, fonds divers et réserves		
10...	Reversement de dotations, fonds divers et réserves		
139	Subv. invest. transférées cpte résultat	0,00	0,00
020	Dépenses imprévues	1 427,00	0,00

	Op. de l'exercice I	Restes à réaliser en dépenses au 31/12	Solde d'exécution D001 de l'exercice précédent (N-1)	TOTAL II
Dépenses à couvrir par des ressources propres	3 000,00	0,00	0,00	3 000,00

(1) Détailler les chapitres budgétaires par article conformément au plan de comptes.



IV – ANNEXES
ELEMENTS DU BILAN
EQUILIBRE DES OPERATIONS FINANCIERES – RECETTES
A4.2

RESSOURCES PROPRES

Art. (1)	Libellé (1)	Crédits de l'exercice (BP + BS + DM + RAR N-1)	Réalizations
RECETTES (RESSOURCES PROPRES) = a + b		5 100,00	III 617,72
Ressources propres externes de l'année (a)		0,00	0,00
10222	FCTVA	0,00	0,00
10228	Autres fonds globalisés	0,00	0,00
26...	Participations et créances rattachées		
27...	Autres immobilisations financières		
Ressources propres internes de l'année (b) (2)		5 100,00	617,72
15...	Provisions pour risques et charges		
169	Primes de remboursement des obligations	0,00	0,00
26...	Participations et créances rattachées		
27...	Autres immobilisations financières		
28...	Amortissement des immobilisations		
28181	Installations générales, agencements	0,00	0,00
28182	Matériel de transport	0,00	0,00
28183	Matériel de bureau et informatique	2 100,00	617,72
29...	Dépréciation des immobilisations		
39...	Dépréciat° des stocks et en-cours		
481...	Charges à répartir plusieurs exercices		
021	Virement de la section d'exploitation	3 000,00	0,00

	Opérations de l'exercice III	Restes à réaliser en recettes au 31/12	Solde d'exécution R001 de l'exercice précédent	Affectation R106 de l'exercice précédent	TOTAL IV
Total ressources propres disponibles	617,72	0,00	15 826,02	0,00	16 443,74

	Montant
Dépenses à couvrir par des ressources propres	II 3 000,00
Ressources propres disponibles	IV 16 443,74
Solde	V = IV – II (3) 13 443,74

(1) Les comptes 15, 169, 26, 27, 28, 29, 39 et 481 sont à détailler conformément au plan de comptes.

(2) Les comptes 15, 29 et 39 sont présentés uniquement si la commune ou l'établissement applique le régime des provisions budgétaires.

(3) Indiquer le signe algébrique.

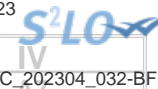

IV – ANNEXES
ELEMENTS DU BILAN – DETAIL DES OPERATIONS POUR COMPTE DE TIERS

A7 – CHAPITRE D'OPERATIONS POUR COMPTE DE TIERS (Détail) (1)

N° opération : 1		Intitulé de l'opération : reversement subvention ARMC				Date de la délibération : 01/01/2022	
	Cumul des réalisations avant l'exercice	Sur l'exercice				Cumul des réalisations au 31/12/N	
		Crédits ouverts (BP+DM+RAR N-1)	Réalisations	Restes à réaliser	Op. à annuler		
DEPENSES (a)	46 200,00	0,00	0,00	0,00	0,00	46 200,00	
45 Opérations pour compte de tiers (2)	46 200,00	0,00	0,00	0,00	0,00	46 200,00	
040 Travaux réalisés par le personnel du mandataire (contrepartie 791)	0,00	0,00	0,00	0,00	0,00	0,00	
041 Opérations d'ordre à l'intérieur de la section	0,00	0,00	0,00	0,00	0,00	0,00	
Annulations sur dépenses (c) (3)	0,00	0,00	0,00	0,00	0,00	0,00	
Dépenses nettes (a – c)	46 200,00	0,00	0,00	0,00	0,00	46 200,00	
RECETTES (b)	0,00	0,00	0,00	0,00	0,00	0,00	
Financement par le tiers (4)	0,00	0,00	0,00	0,00	0,00	0,00	
Financement par d'autres tiers (4)	0,00	0,00	0,00	0,00	0,00	0,00	
040 Financement par le service (contrepartie 6742)	0,00	0,00	0,00	0,00	0,00	0,00	
041 Financement par emprunt à la charge du tiers (contrepartie D2763)	0,00	0,00	0,00	0,00	0,00	0,00	
Annulations sur recettes (d) (3)	0,00	0,00	0,00	0,00	0,00	0,00	
Recettes nettes (b - d)	0,00	0,00	0,00	0,00	0,00	0,00	

N° opération : 11		Intitulé de l'opération : reversement département				Date de la délibération : 01/01/2022	
	Cumul des réalisations avant l'exercice	Sur l'exercice				Cumul des réalisations au 31/12/N	
		Crédits ouverts (BP+DM+RAR N-1)	Réalisations	Restes à réaliser	Op. à annuler		
DEPENSES (a)	6 500,00	16 000,00	14 000,00	0,00	2 000,00	20 500,00	
45 Opérations pour compte de tiers (2)	6 500,00	16 000,00	14 000,00	0,00	2 000,00	20 500,00	
040 Travaux réalisés par le personnel du mandataire (contrepartie 791)	0,00	0,00	0,00	0,00	0,00	0,00	
041 Opérations d'ordre à l'intérieur de la section	0,00	0,00	0,00	0,00	0,00	0,00	
Annulations sur dépenses (c) (3)	0,00	0,00	0,00	0,00	0,00	0,00	
Dépenses nettes (a – c)	6 500,00	16 000,00	14 000,00	0,00	2 000,00	20 500,00	
RECETTES (b)	6 500,00	16 000,00	14 000,00	0,00	2 000,00	20 500,00	
45 Financement par le tiers (4)	6 500,00	16 000,00	14 000,00	0,00	2 000,00	20 500,00	
Financement par d'autres tiers (4)	0,00	0,00	0,00	0,00	0,00	0,00	
040 Financement par le service (contrepartie 6742)	0,00	0,00	0,00	0,00	0,00	0,00	

N° opération : 11		Intitulé de l'opération : reversement département					
	Cumul des réalisations avant l'exercice	Sur l'exercice			Op. à annuler	Cumul des réalisations au 31/12/N	
		Crédits ouverts (BP+DM+RAR N-1)	Réalisations	Restes à réaliser			
041 Financement par emprunt à la charge du tiers (contrepartie D2763)	0,00	0,00	0,00	0,00	0,00	0,00	
Annulations sur recettes (d) (3)	0,00	0,00	0,00	0,00	0,00	0,00	
Recettes nettes (b - d)	6 500,00	16 000,00	14 000,00	0,00	2 000,00	20 500,00	

N° opération : 12		Intitulé de l'opération : Reversement AERMC Subventions AERMC à reverser				Date de la délibération : 01/01/2022	
	Cumul des réalisations avant l'exercice	Sur l'exercice			Op. à annuler	Cumul des réalisations au 31/12/N	
		Crédits ouverts (BP+DM+RAR N-1)	Réalisations	Restes à réaliser			
DEPENSES (a)	132 358,33	42 900,00	9 612,14	0,00	33 287,86	141 970,47	
45 Opérations pour compte de tiers (2)	132 358,33	42 900,00	9 612,14	0,00	33 287,86	141 970,47	
040 Travaux réalisés par le personnel du mandataire (contrepartie 791)	0,00	0,00	0,00	0,00	0,00	0,00	
041 Opérations d'ordre à l'intérieur de la section	0,00	0,00	0,00	0,00	0,00	0,00	
Annulations sur dépenses (c) (3)	0,00	0,00	0,00	0,00	0,00	0,00	
Dépenses nettes (a - c)	132 358,33	42 900,00	9 612,14	0,00	33 287,86	141 970,47	
RECETTES (b)	280 558,33	42 900,00	9 612,14	0,00	33 287,86	290 170,47	
45 Financement par le tiers (4)	280 558,33	42 900,00	9 612,14	0,00	33 287,86	290 170,47	
Financement par d'autres tiers (4)	0,00	0,00	0,00	0,00	0,00	0,00	
040 Financement par le service (contrepartie 6742)	0,00	0,00	0,00	0,00	0,00	0,00	
041 Financement par emprunt à la charge du tiers (contrepartie D2763)	0,00	0,00	0,00	0,00	0,00	0,00	
Annulations sur recettes (d) (3)	0,00	0,00	0,00	0,00	0,00	0,00	
Recettes nettes (b - d)	280 558,33	42 900,00	9 612,14	0,00	33 287,86	290 170,47	

(1) Ouvrir un cadre par opération pour compte de tiers.

(2) Inscrire le chapitre et la nature des travaux.

(3) Le chapitre 45 doit être détaillé conformément au plan de comptes, tant en dépenses qu'en recettes.

(4) Indiquer le chapitre.



IV – ANNEXES
ELEMENTS DU BILAN
OPERATIONS LIEES AUX CESSIONS
A8.3

A8.3 – OPERATIONS LIEES AUX CESSIONS

Produit des cessions		Réalisations
Compte 775	Produits des cessions d'éléments d'actif	0,00
Compte 675	Valeurs comptables des éléments d'actif cédés	0,00

IV – ANNEXES

AUTRES ELEMENTS D'INFORMATIONS – ETAT DU PERSONNEL AU 31/12/N

C1.1 – ETAT DU PERSONNEL AU 31/12/N

GRADES OU EMPLOIS (1)	CATEGORIES (2)	EMPLOIS BUDGETAIRES (3)			EFFECTIFS POURVUS SUR EMPLOIS BUDGETAIRES EN ETPT (4)		
		EMPLOIS PERMANENTS À TEMPS COMPLET	EMPLOIS PERMANENTS À TEMPS NON COMPLET	TOTAL	AGENTS TITULAIRES	AGENTS NON TITULAIRES	TOTAL
EMPLOIS FONCTIONNELS (a)		0,00	0,00	0,00	0,00	0,00	0,00
Directeur général des services		0,00	0,00	0,00	0,00	0,00	0,00
Directeur général adjoint des services		0,00	0,00	0,00	0,00	0,00	0,00
Directeur général des services techniques		0,00	0,00	0,00	0,00	0,00	0,00
Emplois créés au titre de l'article 6-1 de la loi n° 84-53		0,00	0,00	0,00	0,00	0,00	0,00
FILIERE ADMINISTRATIVE (b)		0,00	0,00	0,00	0,00	0,00	0,00
FILIERE TECHNIQUE (c)		1,00	0,00	1,00	1,00	0,00	1,00
Adjoint technique territorial	C	1,00	0,00	1,00	1,00	0,00	1,00
FILIERE SOCIALE (d)		0,00	0,00	0,00	0,00	0,00	0,00
FILIERE MEDICO-SOCIALE(e)		0,00	0,00	0,00	0,00	0,00	0,00
FILIERE MEDICO-TECHNIQUE (f)		0,00	0,00	0,00	0,00	0,00	0,00
FILIERE SPORTIVE (g)		0,00	0,00	0,00	0,00	0,00	0,00
FILIERE CULTURELLE (h)		0,00	0,00	0,00	0,00	0,00	0,00
FILIERE ANIMATION (i)		0,00	0,00	0,00	0,00	0,00	0,00
FILIERE POLICE (j)		0,00	0,00	0,00	0,00	0,00	0,00
EMPLOIS NON CITES (k) (5)		0,00	0,00	0,00	0,00	0,00	0,00
TOTAL GENERAL (b + c + d + e + f + g + h + i + j + k)		1,00	0,00	1,00	1,00	0,00	1,00

(1) Les grades ou emplois sont désignés conformément à la circulaire n° NOR : INTB9500102C du 23 mars 1995. Les emplois fonctionnels sont également comptabilisés dans leur filière d'origine.

(2) Catégories : A, B ou C.

(3) Emplois budgétaires créés par l'assemblée délibérante. Les emplois permanents à temps complet sont comptabilisés pour une unité, les emplois à temps non complet sont comptabilisés à hauteur de la quotité de travail prévue par la délibération créant l'emploi.

(4) Equivalent temps plein annuel travaillé (ETPT). Le décompte est proportionnel à l'activité des agents, mesurée par leur quotité de temps de travail et par leur période d'activité sur l'année :

ETPT = Effectifs physiques * quotité de temps de travail * période d'activité dans l'année

Exemple : un agent à temps plein (quotité de travail = 100 %) présent toute l'année correspond à 1 ETPT ; un agent à temps partiel, à 80 % (quotité de travail = 80 %) présent toute l'année correspond à 0,8 ETPT ; un agent à temps partiel, à 80 % (quotité de travail = 80 %) présent la moitié de l'année (ex : CDD de 6 mois, recrutement à mi-année) correspond à 0,4 ETPT (0,8 * 6 / 12).

(5) Par exemple : emplois dont les missions ne correspondent pas à un cadre d'emploi existant, « emplois spécifiques » régis par l'article 139 ter de la loi n° 84-53 du 26 janvier 1984 etc.

IV – ANNEXES

AUTRES ELEMENTS D'INFORMATIONS – ETAT DU PERSONNEL AU 31/12/N

C1.1

C1.1 – ETAT DU PERSONNEL AU 31/12/N (suite)

AGENTS NON TITULAIRES EN FONCTION AU 31/12/N	CATEGORIES (1)	SECTEUR (2)	REMUNERATION (3)		CONTRAT	
			Indice (8)	Euros	Fondement du contrat (4)	Nature du contrat (5)
Agents occupant un emploi permanent (6)				0,00		
Agents occupant un emploi non permanent (7)				0,00		
TOTAL GENERAL				0,00		

(1) CATEGORIES: A, B et C.

(2) SECTEUR ADM : Administratif.
 TECH : Technique.
 URB : Urbanisme (dont aménagement urbain).
 S : Social.
 MS : Médico-social.
 MT : Médico-technique.
 SP : Sportif.
 CULT : Culturel
 ANIM : Animation.
 PM : Police.
 OTR : Missions non rattachables à une filière.

(3) REMUNERATION : Référence à un indice brut (indiquer le niveau de l'indice brut) de la fonction publique ou en euros annuels bruts (indiquer l'ensemble des éléments de la rémunération brute annuelle).

(4) CONTRAT : Motif du contrat (loi du 26 janvier 1984 modifiée) :
 3-a° : article 3, 1er alinéa : accroissement temporaire d'activité.
 3-b : article 3, 2ème alinéa : accroissement saisonnier d'activité.
 3-1 : remplacement d'un fonctionnaire autorisé à servir à temps partiel ou indisponible (maladie, maternité...).
 3-2 : vacance temporaire d'un emploi.
 3-3-1° : absence de cadre d'emplois de fonctionnaires susceptibles d'assurer les fonctions correspondantes.
 3-3-2° : emplois du niveau de la catégorie A lorsque les besoins des services ou la nature des fonctions le justifient.
 3-3-3° : emplois de secrétaire de mairie des communes de moins de 1 000 habitants et de secrétaire des groupements composés de communes dont la population moyenne est inférieure à ce seuil.
 3-3-4° : emplois à temps non complet des communes de moins de 1 000 habitants et des groupements composés de communes dont la population moyenne est inférieure à ce seuil, lorsque la quotité de temps de travail est inférieure à 50 %.
 3-3-5° : emplois des communes de moins de 2 000 habitants et des groupements de communes de moins de 10 000 habitants dont la création ou la suppression dépend de la décision d'une autorité qui s'impose à la collectivité ou à l'établissement en matière de création, de changement de périmètre ou de suppression d'un service public.
 3-4 : article 21 de la loi n° 2012-347 : contrat à durée indéterminée obligatoirement proposée à un agent contractuel.
 38 : article 38 travailleurs handicapés catégorie C.
 47 : article 47 recrutements directs sur emplois fonctionnels
 110 : article 110 collaborateurs de groupes de cabinets.
 110-1 : collaborateurs de groupes d'élus.
 A : autres (préciser).

(5) Indiquer si l'agent contractuel est titulaire d'un contrat à durée déterminée (CDD) ou d'un contrat à durée indéterminée (CDI). Les contrats particuliers devront être labellisés « A / autres » et feront l'objet d'une précision (ex : « contrats aidés »).

(6) Occupent un emploi permanent de la fonction publique territoriale, les agents non titulaires recrutés sur le fondement des articles 3-1, 3-2, 3-3, 38 et 47 de la loi n° 84-53 du 26 janvier 1984, ainsi que les agents qui sont titulaires d'un contrat à durée indéterminée pris sur le fondement de l'article 21 de la loi n° 2012-347.

(7) Occupent un emploi non permanent de la fonction publique territoriale, les agents non titulaires recrutés sur le fondement des articles 3, 110 et 110-1.

(8) Si un contrat fixe comme référence de rémunération un traitement hors échelle, il convient de mentionner le chevron conformément à l'article 6 décret 85-1148 du 20 octobre 1985.

Envoyé en préfecture le 11/05/2023
 Reçu en préfecture le 11/05/2023
 Publié le 11/05/2023
 ID : 007-240700302-20230411-C_202304_032-BF



IV – ANNEXES
AUTRES ELEMENTS D'INFORMATIONS
ETAT DU PERSONNEL DE LA COLLECTIVITE OU DE L'ETABLISSEMENT DE RATTACHEMENT EMPLOYE PAR LA REGIE
C1.2

C1.2 – ETAT DU PERSONNEL DE LA COLLECTIVITE OU DE L'ETABLISSEMENT DE RATTACHEMENT EMPLOYE PAR LA REGIE (1)

AGENTS TITULAIRES OU NON	CATEGORIES	EFFECTIFS	MONTANT PREVU A L'ARTICLE 6215
TOTAL GENERAL		0	0,00

(1) Cette annexe est servie s'il s'agit d'un budget annexé au budget d'une collectivité locale ou d'un établissement public local et si la collectivité de rattachement a mis à disposition du personnel en vue de l'exploitation du service.



IV – ANNEXES

**AUTRES ELEMENTS D'INFORMATION
PRESENTATION AGREGÉE DU BUDGET PRINCIPAL DU SPIC ET DES BUDGETS ANNEXES
(uniquement pour les SPIC dotés de l'autonomie financière et de la personnalité morale)**

C4

C4 – PRESENTATION AGREGÉE DU BUDGET PRINCIPAL DU SPIC ET DES BUDGETS ANNEXES

1 – BUDGET PRINCIPAL DU SPIC

SECTION	Crédits ouverts (1)	Réalisations	Restes à réaliser	Total (2)
EXPLOITATION				
DEPENSES	94 456,00	66 563,96	0,00	66 563,96
RECETTES	94 456,00	52 890,53	0,00	52 890,53
INVESTISSEMENT				
DEPENSES	79 827,00	26 612,14	0,00	26 612,14
RECETTES	79 827,00	24 229,86	0,00	24 229,86

(1) Cumul du BP, BS et DM.

(2) Cumul des réalisations et restes à réaliser.

2 – BUDGETS ANNEXES (autant de tableaux que de budget) (1)

(1) Cumul du BP, BS et DM.

(2) Cumul des réalisations et restes à réaliser.

3 – PRESENTATION AGRÉGÉE

SECTION	Crédits ouverts (1)	Réalisations	Restes à réaliser	Total (2)
EXPLOITATION				
DEPENSES	94 456,00	66 563,96	0,00	66 563,96
RECETTES	94 456,00	52 890,53	0,00	52 890,53
INVESTISSEMENT				
DEPENSES	79 827,00	26 612,14	0,00	26 612,14
RECETTES	79 827,00	24 229,86	0,00	24 229,86
TOTAL AGREGE DES DEPENSES	174 283,00	93 176,10	0,00	93 176,10
TOTAL AGREGE DES RECETTES	174 283,00	77 120,39	0,00	77 120,39

(1) Cumul du BP, BS et DM.

(2) Cumul des réalisations et restes à réaliser.

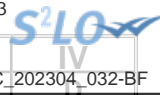

IV – ANNEXES

ARRETE ET SIGNATURES

Nombre de membres en exercice : 41

Nombre de membres présents : 27

Nombre de suffrages exprimés : 34

VOTES :

Pour : 34

Contre : 0

Abstentions : 4

Date de convocation : 05/04/2023

Présenté par (1) le Vice-Président,

A VERNON le 11/04/2023

(1) le Vice-Président,

Délibéré par l'assemblée (2), réunie en session ordinaire

A Vernon, le 11/04/2023

Les membres de l'assemblée délibérante (2),

AUDIBERT François	
AUZAS Vincent	
BALAZUC Christian	
BELVA Nathalie	
BERRES Thierry	
BOISSIN Eric	
CARRIER Martine	
CHABANE Francis	
CHASTAGNIER Geneviève	
CHENOT Lorraine	
CHOTIN Marie	
COULANGE François	
DEFFREIX Christophe	
DEYDIER BASTIDE Jean-Marc	
DJIANN Nicole	
DUCLoux Sébastien	
DUCROS Loïc	
FAURE Alexandre	
GALLET Françoise	
GONTIER Philippe	
GOUBE Julien	

IV – ANNEXES
ARRETE ET SIGNATURES

L'HERMINIER ROUOL	
LACOUR Gladie	
LAPORTE Jean-Pierre	
LASTELLA Carole	
MANFREDI VIELFAURE Pascale	
MARCHAL Yannick	
MAZILLE Didier	
MOZZATTI Albert	
PANTOUSTIER Brigitte	
PARMENTIER Luc	
PIERRARD TEYSSIER Nadine	
PLANET Olivier	
POUGET TIRION Dominique	
PRANDI Patrice	
PRAT Eric	
ROUSTANG Yves	
SALEL Matthieu	
TALAGRAND Michel	
THIBON Jean-François	
WALDSCHMIDT Pascal	

Certifié exécutoire par (1) le Vice-Président, compte tenu de la transmission en préfecture, le , et de la publication le
A ,le

(1) Indiquer le « président du conseil d'administration » ou l'exécutif de la collectivité de rattachement : maire, président du conseil général,...

(2) L'assemblée délibérante étant : le conseil communautaire.

Envoyé en préfecture le 11/05/2023

Reçu en préfecture le 11/05/2023

Publié le 11/05/2023

ID : 007-240700302-20230411-C_202304_032-BF



240700302
Code INSEE

CDC DU PAYS BEAUME DROBIE
Budget SPANC

Compte administratif 2022

Pascal WALDSCHMIDT 	Jean François THIBON 	Loïc DUCROS 	Carole LASTELLA Pouvoir à L. PARMENTIER 	Philippe GONTIER 	Brigitte PANTOUSTIER
Jean-Marc DEYDIER BASTIDE 	Geneviève CHASTAGNIER Pouvoir à F. AUDIBERT 	Olivier PLANET Pouvoir à B. PANTOUSTIER 	Gladie LACOUR Pouvoir à J. TALAGRAND 	Vincent AUZAS 	Yves ROUSTANG
Jean-Pierre LAPORTE 	Martine CARRIER 	Dominique POUGET TIRION 	Nicole DJIANN Pouvoir à JP LAPORTE 	Thierry BERRES 	Yannick MARCHAL
Eric BOISSIN Donne pour J.C. DEFFREIX 	Albert MOZZATTI 	Françoise GALLET Pouvoir à D. MAZILLE 	Julien GOUBE 	François COULANGE 	Sébastien DUCLOUX Pouvoir à F. COULANGE
Christophe DEFFREIX 	Christian BALAZUC 	François AUDIBERT 	Eric PRAT 	Matthieu SALEL 	Francis CHABANE Pouvoir à K.M. CHOTIN
Marie Hélène CHOTIN 	Nadine PIERRARD TEYSSIER Donne pour M. SALEL 	Raoul L'HERMINIER Pouvoir à JM BASTIDE 	Michel TALAGRAND 	Luc PARMENTIER 	Nathalie BELVA
Patrice PRANDI 	Didier PIOLAT 	Didier MAZILLE 	Pascale MANFREDI VIELFAURE 	FAURE Alexandre 	