

DEPARTEMENT DE L'ARDECHE

COMMUNAUTE DE COMMUNES DU **PAYS BEAUME-DROBIE**

## EXTRAIT DU REGISTRE DES DELIBERATIONS DU CONSEIL

N°C-202304-033

Du 11 avril 2023

L'an deux mille vingt-trois, le onze du mois d'avril, à dix-huit heures, le Conseil Communautaire, dûment convoqué, s'est réuni en session ordinaire, en salle polyvalente de Vernon, sous la présidence de Monsieur Christophe DEFFREIX, Président.

Etaient présents : WALDSCHMIDT Pascal, THIBON Jean François, DUCROS Loïc, GONTIER Philippe, PANTOUSTIER Brigitte, DEYDIER BASTIDE Jean Marc, AUZAS Vincent, LAPORTE Jean Pierre, CARRIER Martine, POUGET TIRION Dominique, BERRES Thierry, MARCHAL Yannick, MOZZATTI Albert, GIRES Christian, COULANGE François, DEFFREIX Christophe, BALAZUC Christian, AUDIBERT François, PRAT Eric, SALEL Matthieu, CHOTIN Marie Hélène, TALAGRAND Michel, PARMENTIER Luc, BELVA Nathalie, PRANDI Patrice, MAZILLE Didier, MANFREDI VIELFAURE Pascale, FAURE Alexandre.

Pouvoir : PARMENTIER Luc (pouvoir de Carole LASTELLA), François AUDIBERT (pouvoir de CHASTAGNIER Geneviève), PANTOUSTIER Brigitte (pouvoir de PLANET Olivier), TALAGRAND Michel (pouvoir de LACOUR Gladie), LAPORTE Jean Pierre (pouvoir de DJIANN Nicole), DEFFREIX Christophe (pouvoir de Eric BOISSIN), MAZILLE Didier (pouvoir de GALLET Françoise), COULANGE François (pouvoir de DUCLOUX Sébastien), CHOTIN Marie Hélène (pouvoir de CHABANE Francis), SALEL Matthieu (pouvoir de PIERRARD TEYSSIER Nadine), DEYDIER BASTIDE Jean Marc (pouvoir de Raoul L'HERMINIER)..

Nombre de conseillers en exercice : 41

Nombre de conseillers présents : 28

Pouvoir : 11

Date de la convocation 5 avril 2023

A été élu secrétaire : DEYDIER-BASTIDE Jean Marc

Le quorum étant atteint, le Conseil Communautaire peut délibérer.

**OBJET : COMPTE ADMINISTRATIF 2022 – BUDGET GENERAL (M14)**

Le 1er Vice-Président, après avoir rappelée le Budget Primitif du budget principal et les décisions modificatives de l'exercice 2022, présente le compte administratif de l'exercice pour ce budget, lequel se résume comme suit :

Section	Budgétisé	Résultat antérieur	Titres et mandats émis	Résultat de l'exercice	Résultat cumulé	Restes à réaliser	Résultat de clôture
<b>Investissement</b>							
Dépenses	4 857 992 €	-1 272 651,07 €	1 715 740,24 €		-1 104 713,89 €	255 653,00 €	-364 888,89 €
Recettes	4 857 992 €		1 883 677,42 €	167 937,18 €		995 478,00 €	
<b>Fonctionnement</b>							
Dépenses	6 517 704 €		5 161 504,29 €	-21 235,14 €	1 213 213,77 €		1 213 213,77 €
Recettes	6 517 704 €	1 234 448,91 €	5 140 269,15 €				
<b>ENSEMBLE</b>							
Dépenses	11 375 696 €	- 38 202,16 €	6 877 244,53 €		108 499,88 €		848 324,88 €
Recettes	11 375 696 €		7 023 946,57 €	146 702,04 €		739 825,00 €	

Le conseil communautaire,

Ouïe l'exposé du 1er Vice-Président, le Président étant absent au moment du vote, Après en avoir délibéré, à la majorité des présents (abstentions Gladie LACOUR, Brigitte PANTOUSTIER, Geneviève CHASTAGNIER, Olivier PLANET) décide de :

**Adopter** le Compte Administratif 2022 du budget général tel que présenté ci-dessus.



Jean Marc DEYDIER BASTIDE  
1<sup>er</sup> Vice Président

Fait et délibéré à Joyeuse, le jour, mois et an que dessus.  
Au registre suivent les signatures.

POUR EXTRAIT CERTIFIE CONFORME.

Jean Marc DEYDIER BASTIDE  
Secrétaire de séance

**REPUBLIQUE FRANÇAISE**

**Commune - COMMUNAUTE DE COMMUNES (1)**

**AGREGE AU BUDGET PRINCIPAL DE (2)**

Numéro SIRET : 24070030200013

POSTE COMPTABLE : Centre finances publiques SGC AUBENAS

**M 14**

**Compte administratif**

**voté par nature**

**BUDGET : COMMUNAUTE DE COMMUNES DU PAYS DE BEAUME  
DROBIE (3)**

**ANNEE 2022**

(1) Indiquer la nature juridique et le nom de la collectivité ou de l'établissement (commune, CCAS, EPCI, syndicat mixte, etc).

(2) A renseigner uniquement pour les budgets annexes.

(3) Indiquer le budget concerné : budget principal ou libellé du budget annexe.

# Sommaire

## I - Informations générales (5)

A - Informations statistiques, fiscales et financières	4
B - Modalités de vote du budget	5

## II - Présentation générale du budget

A1 - Vue d'ensemble - Exécution du budget et détail des restes à réaliser	6
A2 - Vue d'ensemble - Section de fonctionnement - Chapitres	8
A3 - Vue d'ensemble - Section d'investissement - Chapitres	9
B1 - Balance générale du budget - Dépenses	11
B2 - Balance générale du budget - Recettes	12

## III - Vote du budget

A1 - Section de fonctionnement - Détail des dépenses	13
A2 - Section de fonctionnement - Détail des recettes	15
B1 - Section d'investissement - Détail des dépenses	17
B2 - Section d'investissement - Détail des recettes	18
B3 - Opérations d'équipement - Détail des chapitres et articles	20

## IV - Annexes (6)

### A - Eléments du bilan

A1 - Présentation croisée par fonction (1)	Sans Objet
A2.1 - Etat de la dette - Détail des crédits de trésorerie	Sans Objet
A2.2 - Etat de la dette - Répartition par nature de dette	30
A2.3 - Etat de la dette - Répartition des emprunts par structure de taux	34
A2.4 - Etat de la dette - Typologie de la répartition de l'encours	35
A2.5 - Etat de la dette - Détail des opérations de couverture	Sans Objet
A2.6 - Etat de la dette - Remboursement anticipé d'un emprunt avec refinancement	36
A2.7 - Etat de la dette - Emprunts renégociés au cours de l'année N	37
A2.8 - Etat de la dette - Dette pour financer l'emprunt d'un autre organisme	38
A2.9 - Etat de la dette - Autres dettes	Sans Objet
A3 - Méthodes utilisées pour les amortissements	Sans Objet
A4 - Etat des provisions	Sans Objet
A5 - Etalement des provisions	Sans Objet
A6.1 - Equilibre des opérations financières - Dépenses	39
A6.2 - Equilibre des opérations financières - Recettes	40
A7.1.1 - Etats des dépenses et recettes des services d'eau et d'assainissement - Fonctionnement (2)	Sans Objet
A7.1.2 - Etats des dépenses et recettes des services d'eau et d'assainissement - Investissement (2)	Sans Objet
A7.2.1 - Etats des dépenses et recettes des services assujettis à la TVA - Fonctionnement (3)	Sans Objet
A7.2.2 - Etats des dépenses et recettes des services assujettis à la TVA - Investissement (3)	Sans Objet
A7.3.1 - Etats de la répartition de la TEOM - Fonctionnement (4)	Sans Objet
A7.3.2 - Etats de la répartition de la TEOM - Investissement (4)	Sans Objet
A7.4.1 - Etat de ventilation des dépenses liées à la gestion de la crise sanitaire du COVID-19 - Fonctionnement	Sans Objet
A7.4.2 - Etat de ventilation des dépenses liées à la gestion de la crise sanitaire du COVID-19 - Investissement	Sans Objet
A8 - Etat des charges transférées	Sans Objet
A9 - Détail des opérations pour le compte de tiers	42
A10.1 - Variation du patrimoine (article R. 2313-3 du CGCT) - Entrées	47
A10.2 - Variation du patrimoine (article R. 2313-3 du CGCT) - Sorties	49
A10.3 - Opérations liées aux cessions	50
A10.4 - Variation du patrimoine (article L. 300-5 du code de l'urbanisme) - Entrées	51
A10.5 - Variation du patrimoine (article L. 300-5 du code de l'urbanisme) - Sorties	52
A11 - Etat des travaux en régie	Sans Objet
A12 - Emploi des crédits communautaires dans le cadre de la subvention globale	Sans Objet

### B - Engagements hors bilan

B1.1 - Etat des emprunts garantis par la commune ou l'établissement	53
B1.2 - Calcul du ratio d'endettement relatif aux garanties d'emprunt	54
B1.3 - Etat des contrats de crédit-bail	Sans Objet
B1.4 - Etat des contrats de partenariat public-privé	Sans Objet
B1.5 - Etat des autres engagements donnés	Sans Objet
B1.6 - Etat des engagements reçus	Sans Objet
B1.7 - Liste des concours attribués à des tiers en nature ou en subventions	55
B2.1 - Etat des autorisations de programme et des crédits de paiement afférents	Sans Objet
B2.2 - Etat des autorisations d'engagement et des crédits de paiement afférents	Sans Objet



B3 - Emploi des recettes grevées d'une affectation spéciale

### C - Autres éléments d'informations

C1.1 - Etat du personnel

56

C1.2 - Actions de formation des élus

Sans Objet

C2 - Liste des organismes dans lesquels a été pris un engagement financier

Sans Objet

C3.1 - Liste des organismes de regroupement auxquels adhère la commune ou l'établissement

61

C3.2 - Liste des établissements publics créés

Sans Objet

C3.3 - Liste des services individualisés dans un budget annexe

Sans Objet

C3.4 - Liste des services assujettis à la TVA et non érigés en budget annexe

Sans Objet

C3.5 - Présentation agrégée du budget principal et des budgets annexes

62

C3.6 - Identification des flux croisés

Sans Objet

### D - Décision en matière de taux de contributions directes - Arrêté et signatures

D1 - Décision en matière de taux de contributions directes

65

D2 - Arrêté et signatures

66

(1) Cette présentation est obligatoire pour les communes de 3 500 habitants et plus (art. L. 2312-3 du CGCT), les groupements comprenant au moins une commune de 3 500 habitants et plus (art. R. 5211-14 du CGCT) et leurs établissements publics. Il n'a cependant pas à être produit par les services à activité unique érigés en établissement public ou budget annexe. Les autres communes et établissements peuvent les présenter de manière facultative.

(2) Cet état ne peut être produit que par les communes dont la population est inférieure à 500 habitants qui gèrent les services de distribution de l'eau potable et d'assainissement sous forme de régie simple sans budget annexe (article L. 2221-11 du CGCT).

(3) Cf. article R. 2313-3 du CCGT.

(4) Cet état est obligatoirement produit par les communes et groupements de communes de 10 000 habitants et plus ayant institué la TEOM et assurant au moins la collecte des déchets ménagers.

(5) Les associations syndicales autorisées doivent utiliser leur état particulier « Informations générales » annexé à l'arrêté n° NOR : INTB1237402A, relatif au cadre budgétaire et comptable applicable aux associations syndicales autorisées.

(6) Les associations syndicales autorisées remplissent et joignent uniquement les états qui les concernent au titre de l'exercice et au titre du détail des comptes de bilan.

Préciser, pour chaque annexe, si l'état est sans objet le cas échéant.

Code INSEE

**COMMUNAUTE DE COMMUNES  
COMMUNAUTE DE COMMUNES DU PAYS DE BEAUME  
DROBIE**

**I – INFORMATIONS GENERALES****INFORMATIONS STATISTIQUES, FISCALES ET FINANCIERES****I****A**

Informations statistiques	Valeurs
Population totale (colonne h du recensement INSEE) :	9150
Nombre de résidences secondaires (article R. 2313-1 <i>in fine</i> ) :	2775
Nom de l'EPCI à fiscalité propre auquel la commune adhère :	

Potentiel fiscal et financier (1)		Valeurs par hab. (population DGF)	Moyennes nationales du potentiel financier par habitants de la strate
Fiscal	Financier		
2193415	0	183.93	306.6

Informations financières – ratios (2)		Valeurs	Moyennes nationales de la strate (3)
1	Dépenses réelles de fonctionnement/population	0	0
2	Produit des impositions directes/population	0	0
3	Recettes réelles de fonctionnement/population	0	0
4	Dépenses d'équipement brut/population	0	0
5	Encours de dette/population	0	0
6	DGF/population	0	0
7	Dépenses de personnel/dépenses réelles de fonctionnement (2)		
8	Dépenses de fonct. et remb. dette en capital/recettes réelles de fonct. (2)		
9	Dépenses d'équipement brut/recettes réelles de fonctionnement (2)		
10	Encours de la dette/recettes réelles de fonctionnement (2)		0

Dans l'ensemble des tableaux, les cases grisées ne doivent pas être remplies.

(1) Il s'agit du potentiel fiscal et du potentiel financier définis à l'article L. 2334-4 du code général des collectivités territoriales qui figurent sur la fiche de répartition de la DGF de l'exercice N-1 établie sur la base des informations N-2 (transmise par les services préfectoraux).

(2) Les ratios 1 à 6 sont obligatoires pour les communes de 3 500 habitants et plus et leurs établissements publics administratifs ainsi que pour les EPCI dotés d'une fiscalité propre comprenant au moins une commune de 3 500 habitants et plus.

Les ratios 7 à 10 sont obligatoires pour les communes de 10 000 habitants et plus et leurs établissements publics administratifs ainsi que pour les EPCI dotés d'une fiscalité propre comprenant au moins une commune de 10 000 habitants et plus (cf. articles L. 2313-1, L. 2313-2, R. 2313-1, R. 2313-2 et R. 5211-15 du CGCT). Pour les caisses des écoles, les EPCI non dotés d'une fiscalité propre et les syndicats mixtes associant exclusivement des communes et des EPCI, il conviendra d'appliquer les ratios prévus respectivement par les articles R. 2313-7, R. 5211-15 et R. 5711-3 du CGCT.

(3) Il convient d'indiquer les moyennes de la catégorie de l'organisme en cause (commune, communauté urbaine, communauté d'agglomération, ...) et les sources d'où sont tirées les informations (statistiques de la direction générale des collectivités locales ou de la direction générale de la comptabilité publique). Il s'agit des moyennes de la dernière année connue.



## I – INFORMATIONS GENERALES

### MODALITES DE VOTE DU BUDGET

#### POUR MEMOIRE<sup>(1)</sup>

I – L'assemblée délibérante a voté le présent budget par nature :

- au niveau (2) du chapitre pour la section de fonctionnement.
- au niveau (2) du chapitre pour la section d'investissement.
  - avec (3) les chapitres « opérations d'équipement » de l'état III B 3.
  - sans (4) vote formel sur chacun des chapitres.

La liste des articles spécialisés sur lesquels l'ordonnateur ne peut procéder à des virements d'article à article est la suivante :

II – En l'absence de mention au paragraphe I ci-dessus, le budget est réputé voté par chapitre, et, en section d'investissement, sans chapitre de dépense « opération d'équipement ».

III – Les provisions sont (5) budgétaires .

(1) Rappeler les modalités relatives au vote du budget.

(2) A compléter par « du chapitre » ou « de l'article ».

(3) Indiquer « avec » ou « sans » les chapitres opérations d'équipement.

(4) Indiquer « avec » ou « sans » vote formel.

(5) A compléter par un seul des deux choix suivants :

- semi-budgétaires (pas d'inscription en recette de la section d'investissement),
- budgétaires (délibération n° ..... du .....).



## II – PRESENTATION GENERALE DU BUDGET VUE D'ENSEMBLE

### EXECUTION DU BUDGET

		DEPENSES		RECETTES	
REALISATIONS DE L'EXERCICE (mandats et titres)	Section de fonctionnement	A	5 161 504,29	G	5 140 269,15
	Section d'investissement	B	1 715 740,24	H	1 883 677,42
		+		+	
REPORTS DE L'EXERCICE N-1	Report en section de fonctionnement (002)	C	0,00 (si déficit)	I	1 234 448,91 (si excédent)
	Report en section d'investissement (001)	D	1 272 651,07 (si déficit)	J	0,00 (si excédent)
		=		=	
<b>TOTAL (réalisations + reports)</b>		= A+B+C+D	<b>8 149 895,60</b>	= G+H+I+J	<b>8 258 395,48</b>
RESTES A REALISER A REPORTER EN N+1 (1)	Section de fonctionnement	E	0,00	K	0,00
	Section d'investissement	F	255 653,00	L	995 478,00
	TOTAL des restes à réaliser à reporter en N+1	= E+F	255 653,00	= K+L	995 478,00
RESULTAT CUMULE	Section de fonctionnement	= A+C+E	5 161 504,29	= G+I+K	6 374 718,06
	Section d'investissement	= B+D+F	3 244 044,31	= H+J+L	2 879 155,42
	TOTAL CUMULE	= A+B+C+D+E+F	8 405 548,60	= G+H+I+J+K+L	9 253 873,48

### DETAIL DES RESTES A REALISER

Chap.	Libellé	Dépenses engagées non mandatées	Titres restant à émettre
<b>TOTAL DE LA SECTION DE FONCTIONNEMENT</b>		E 0,00	K 0,00
011	Charges à caractère général	0,00	
012	Charges de personnel, frais assimilés	0,00	
014	Atténuations de produits	0,00	
65	Autres charges de gestion courante	0,00	
656	Frais fonctionnement des groupes d'élus	0,00	
66	Charges financières	0,00	
67	Charges exceptionnelles	0,00	
70	Produits services, domaine et ventes div		0,00
73	Impôts et taxes		0,00
74	Dotations et participations		0,00
75	Autres produits de gestion courante		0,00
013	Atténuations de charges		0,00
76	Produits financiers		0,00
77	Produits exceptionnels		0,00
<b>TOTAL DE LA SECTION D'INVESTISSEMENT</b>		F 255 653,00	L 995 478,00
010	Stocks (4)	0,00	0,00
024	Produits des cessions d'immobilisations		0,00
10	Dotations, fonds divers et réserves	0,00	559 000,00
13	Subventions d'investissement	0,00	436 478,00
16	Emprunts et dettes assimilées	0,00	0,00
18	Compte de liaison : affectat° (BA,régie) (6)	0,00	0,00
20	Immobilisations incorporelles	0,00	0,00

Chap.	Libellé	Dépenses engagées mandatées	
204	Subventions d'équipement versées	0,00	0,00
21	Immobilisations corporelles	0,00	0,00
22	Immobilisations reçues en affectation (5)	0,00	0,00
23	Immobilisations en cours	0,00	0,00
110	Opération d'équipement n° 110	27 701,00	
163	Opération d'équipement n° 163	167 034,00	
164	Opération d'équipement n° 164	49 918,00	
165	Opération d'équipement n° 165	11 000,00	
26	Participat° et créances rattachées	0,00	0,00
27	Autres immobilisations financières	0,00	0,00

(1) Les restes à réaliser de la section de fonctionnement correspondent en dépenses, aux dépenses engagées non mandatées et non rattachées telles qu'elles ressortent de la comptabilité des engagements et en recettes, aux recettes certaines n'ayant pas donné lieu à l'émission d'un titre et non rattachées (R. 2311-11 du CGCT).

Les restes à réaliser de la section d'investissement correspondent en dépenses, aux dépenses engagées non mandatées au 31/12 de l'exercice précédent telles qu'elles ressortent de la comptabilité des engagements et aux recettes certaines n'ayant pas donné lieu à l'émission d'un titre au 31/12 de l'exercice précédent (R. 2311-11 du CGCT).

(2) Le chapitre 45 doit être détaillé conformément au plan de compte, tant en dépenses qu'en recettes.



## II - PRESENTATION GENERALE DU BUDGET

### SECTION DE FONCTIONNEMENT – CHAPITRES

#### DEPENSES DE FONCTIONNEMENT

Chap.	Libellé	Crédits ouverts (BP+DM+RAR N-1)	Crédits employés (ou restant à employer)			Crédits annulés
			Mandats émis	Charg. rattachées	Restes à réaliser au 31/12	
011	Charges à caractère général	693 410,00	499 640,40	31 413,74	0,00	162 355,86
012	Charges de personnel, frais assimilés	2 185 734,00	2 128 666,17	0,00	0,00	57 067,83
014	Atténuations de produits	1 014 120,00	964 055,07	0,00	0,00	50 064,93
65	Autres charges de gestion courante	1 060 128,00	1 014 989,81	280,00	0,00	44 858,19
656	Frais fonctionnement des groupes d'élus	0,00	0,00	0,00	0,00	0,00
<b>Total des dépenses de gestion courante</b>		<b>4 953 392,00</b>	<b>4 607 351,45</b>	<b>31 693,74</b>	<b>0,00</b>	<b>314 346,81</b>
66	Charges financières	37 500,00	32 900,12	0,00	0,00	4 599,88
67	Charges exceptionnelles	397 300,00	343 992,17	0,00	0,00	53 307,83
68	Dotations provisions semi-budgétaires (1)	0,00	0,00			0,00
022	Dépenses imprévues	74 747,00				
<b>Total des dépenses réelles de fonctionnement</b>		<b>5 462 939,00</b>	<b>4 984 243,74</b>	<b>31 693,74</b>	<b>0,00</b>	<b>447 001,52</b>
023	Virement à la section d'investissement (2)	894 765,00				
042	Opérat° ordre transfert entre sections (2)	160 000,00	145 566,81			14 433,19
043	Opérat° ordre intérieur de la section (2)	0,00	0,00			0,00
<b>Total des dépenses d'ordre de fonctionnement</b>		<b>1 054 765,00</b>	<b>145 566,81</b>			<b>909 198,19</b>
<b>TOTAL</b>		<b>6 517 704,00</b>	<b>5 129 810,55</b>	<b>31 693,74</b>	<b>0,00</b>	<b>1 356 199,71</b>
<b>Pour information</b>		(3) <b>0,00</b>				
<b>D 002 Déficit de fonctionnement reporté de N-1</b>						

#### RECETTES DE FONCTIONNEMENT

Chap.	Libellé	Crédits ouverts (BP+DM+RAR N-1)	Crédits employés (ou restant à employer)			Crédits annulés
			Titres émis	Prod. rattachées	Restes à réaliser au 31/12	
013	Atténuations de charges	28 971,00	31 073,67	0,00	0,00	-2 102,67
70	Produits services, domaine et ventes div	335 235,00	376 894,34	0,00	0,00	-41 659,34
73	Impôts et taxes	3 155 222,00	3 241 349,01	4 876,90	0,00	-91 003,91
74	Dotations et participations	1 686 827,00	1 175 027,34	237 459,10	0,00	274 340,56
75	Autres produits de gestion courante	24 500,00	25 031,24	1 152,00	0,00	-1 683,24
<b>Total des recettes de gestion courante</b>		<b>5 230 755,00</b>	<b>4 849 375,60</b>	<b>243 488,00</b>	<b>0,00</b>	<b>137 891,40</b>
76	Produits financiers	0,00	0,00	0,00	0,00	0,00
77	Produits exceptionnels	7 500,00	8 534,17	0,00	0,00	-1 034,17
78	Reprises provisions semi-budgétaires (1)	0,00	0,00			0,00
<b>Total des recettes réelles de fonctionnement</b>		<b>5 238 255,00</b>	<b>4 857 909,77</b>	<b>243 488,00</b>	<b>0,00</b>	<b>136 857,23</b>
042	Opérat° ordre transfert entre sections (2)	45 000,00	38 871,38			6 128,62
043	Opérat° ordre intérieur de la section (2)	0,00	0,00			0,00
<b>Total des recettes d'ordre de fonctionnement</b>		<b>45 000,00</b>	<b>38 871,38</b>			<b>6 128,62</b>
<b>TOTAL</b>		<b>5 283 255,00</b>	<b>4 896 781,15</b>	<b>243 488,00</b>	<b>0,00</b>	<b>142 985,85</b>
<b>Pour information</b>		(3) <b>1 234 448,91</b>				
<b>R 002 Excédent de fonctionnement reporté de N-1</b>						

(1) Si la commune ou l'établissement applique le régime des provisions semi-budgétaires.

(2) DF 023 = RI 021 ; DI 040 = RF 042 ; RI 040 = DF 042 ; DI 041 = RI 041 ; DF 043 = RF 043.

(3) Les lignes de report ne font pas l'objet d'émission de mandat ou de titre (inscrire le montant reporté).

## II – PRESENTATION GENERALE DU BUDGET

### SECTION D'INVESTISSEMENT – CHAPITRES

#### DEPENSES D'INVESTISSEMENT

Chap.	Libellé	Crédits ouverts (BP+DM+RAR N-1)	Mandats émis	Restes à réaliser au 31/12	Crédits annulés
010	Stocks (3)	0,00	0,00	0,00	0,00
20	Immobilisations incorporelles (sauf 204)	0,00	0,00	0,00	0,00
204	Subventions d'équipement versées	2 000,00	2 000,00	0,00	0,00
21	Immobilisations corporelles	0,00	0,00	0,00	0,00
22	Immobilisations reçues en affectation (4)	0,00	0,00	0,00	0,00
23	Immobilisations en cours	0,00	0,00	0,00	0,00
	<b>Total des opérations d'équipement</b>	<b>3 275 867,00</b>	<b>1 537 738,86</b>	<b>255 653,00</b>	<b>1 482 475,14</b>
	<b>Total des dépenses d'équipement</b>	<b>3 277 867,00</b>	<b>1 539 738,86</b>	<b>255 653,00</b>	<b>1 482 475,14</b>
10	Dotations, fonds divers et réserves	0,00	0,00	0,00	0,00
13	Subventions d'investissement	0,00	0,00	0,00	0,00
16	Emprunts et dettes assimilées	131 250,00	131 250,00	0,00	0,00
18	Compte de liaison : affectat° (BA,régie) (5)	0,00	0,00	0,00	0,00
26	Participat° et créances rattachées	0,00	0,00	0,00	0,00
27	Autres immobilisations financières	0,00	0,00	0,00	0,00
020	Dépenses imprévues	16 343,00			
	<b>Total des dépenses financières</b>	<b>147 593,00</b>	<b>131 250,00</b>	<b>0,00</b>	<b>16 343,00</b>
45...	<b>Total des opé. pour compte de tiers (6)</b>	<b>109 000,00</b>	<b>0,00</b>	<b>0,00</b>	<b>109 000,00</b>
	<b>Total des dépenses réelles d'investissement</b>	<b>3 534 460,00</b>	<b>1 670 988,86</b>	<b>255 653,00</b>	<b>1 607 818,14</b>
040	Opérat° ordre transfert entre sections (1)	45 000,00	38 871,38		6 128,62
041	Opérations patrimoniales (1)	5 880,00	5 880,00		0,00
	<b>Total des dépenses d'ordre d'investissement</b>	<b>50 880,00</b>	<b>44 751,38</b>		<b>6 128,62</b>
	<b>TOTAL</b>	<b>3 585 340,00</b>	<b>1 715 740,24</b>	<b>255 653,00</b>	<b>1 613 946,76</b>
	<b>Pour information</b>	(2) <b>1 272 651,07</b>			
	<b>D 001 Solde d'exécution négatif reporté de N-1</b>				

#### RECETTES D'INVESTISSEMENT

Chap.	Libellé	Crédits ouverts (BP+DM+RAR N-1)	Titres émis	Restes à réaliser au 31/12	Crédits annulés
010	Stocks (3)	0,00	0,00	0,00	0,00
13	Subventions d'investissement	1 943 318,00	798 217,38	436 478,00	708 622,62
16	Emprunts et dettes assimilées (hors 165)	129 622,00	0,00	0,00	129 622,00
20	Immobilisations incorporelles (sauf 204)	0,00	0,00	0,00	0,00
204	Subventions d'équipement versées	0,00	0,00	0,00	0,00
21	Immobilisations corporelles	0,00	0,00	0,00	0,00
22	Immobilisations reçues en affectation (4)	0,00	0,00	0,00	0,00
23	Immobilisations en cours	0,00	0,00	0,00	0,00
	<b>Total des recettes d'équipement</b>	<b>2 072 940,00</b>	<b>798 217,38</b>	<b>436 478,00</b>	<b>838 244,62</b>
10	Dotations, fonds divers et réserves (hors 1068)	1 023 435,00	325 362,16	559 000,00	139 072,84
1068	Excédents de fonctionnement capitalisés (7)	585 972,00	585 971,07	0,00	0,93
138	Autres subvent° invest. non transf.	0,00	0,00	0,00	0,00
165	Dépôts et cautionnements reçus	0,00	1 800,00	0,00	-1 800,00
18	Compte de liaison : affectat° (BA,régie)	0,00	0,00	0,00	0,00
26	Participat° et créances rattachées	0,00	0,00	0,00	0,00
27	Autres immobilisations financières	0,00	20 880,00	0,00	-20 880,00
024	Produits des cessions d'immobilisations	6 000,00		0,00	
	<b>Total des recettes financières</b>	<b>1 615 407,00</b>	<b>934 013,23</b>	<b>559 000,00</b>	<b>122 393,77</b>
45...	<b>Total des opé. pour le compte de tiers (6)</b>	<b>109 000,00</b>	<b>0,00</b>	<b>0,00</b>	<b>109 000,00</b>
	<b>Total des recettes réelles d'investissement</b>	<b>3 797 347,00</b>	<b>1 732 230,61</b>	<b>995 478,00</b>	<b>1 069 638,39</b>
021	Virement de la sect° de fonctionnement (1)	894 765,00			
040	Opérat° ordre transfert entre sections (1)	160 000,00	145 566,81		14 433,19
041	Opérations patrimoniales (1)	5 880,00	5 880,00		0,00
	<b>Total des recettes d'ordre d'investissement</b>	<b>1 060 645,00</b>	<b>151 446,81</b>		<b>909 198,19</b>
	<b>TOTAL</b>	<b>4 857 992,00</b>	<b>1 883 677,42</b>	<b>995 478,00</b>	<b>1 978 836,58</b>

Envoyé en préfecture le 11/05/2023  
 Reçu en préfecture le 11/05/2023  
 Publié le 11/05/2023  
 ID : 007-240700302-20230411-C\_202304\_033-BF



Chap.	Libellé	Crédits ouverts (BP+DM+RAR N-1)	Titres émis
	<b>Pour information</b> <b>R 001 Solde d'exécution positif reporté de N-1</b>	(2) <b>0,00</b>	

- (1) DF 023 = RI 021 ; DI 040 = RF 042 ; RI 040 = DF 042 ; DI 041 = RI 041 ; DF 043 = RF 043.
- (2) Les lignes de report ne font pas l'objet d'émission de mandat ou de titre (inscrire le montant reporté).
- (3) A servir uniquement dans le cadre d'un suivi des stocks selon la méthode de l'inventaire permanent simplifié autorisée pour les seules opérations d'aménagements (lotissement, ZAC...) par ailleurs retracées dans le cadre de budgets annexes.
- (4) En dépenses, le chapitre 22 retrace les travaux d'investissement réalisés sur les biens reçus en affectation. En recette, il retrace, le cas échéant, l'annulation de tels travaux effectués sur un exercice antérieur.
- (5) A servir uniquement lorsque la commune ou l'établissement effectue une dotation initiale en espèces au profit d'un service public non personnalisé qu'elle ou qu'il crée.
- (6) Seul le total des opérations pour compte de tiers figure sur cet état (voir le détail Annexe IV A9).
- (7) Le compte 1068 n'est pas un chapitre mais un article du chapitre 10.



## II – PRESENTATION GENERALE DU BUDGET

### BALANCE GENERALE DU BUDGET

#### 1 – Mandats émis (y compris sur les restes à réaliser N-1)

	FONCTIONNEMENT	Opérations réelles (1)	Opérations d'ordre (2)	TOTAL
011	Charges à caractère général	531 054,14		531 054,14
012	Charges de personnel, frais assimilés	2 128 666,17		2 128 666,17
014	Atténuations de produits	964 055,07		964 055,07
60	<i>Achats et variation des stocks (3)</i>		0,00	0,00
65	Autres charges de gestion courante	1 015 269,81		1 015 269,81
656	Frais fonctionnement des groupes d'élus (4)	0,00		0,00
66	Charges financières	32 900,12	0,00	32 900,12
67	Charges exceptionnelles	343 992,17	0,00	343 992,17
68	Dot. aux amortissements et provisions	0,00	145 566,81	145 566,81
71	<i>Production stockée (ou déstockage) (3)</i>		0,00	0,00
<b>Dépenses de fonctionnement – Total</b>		<b>5 015 937,48</b>	<b>145 566,81</b>	<b>5 161 504,29</b>
<b>Pour information</b>				<b>0,00</b>
<b>D 002 Déficit de fonctionnement reporté de N-1</b>				<b>0,00</b>

	INVESTISSEMENT	Opérations réelles (1)	Opérations d'ordre (2)	TOTAL
10	Dotations, fonds divers et réserves	0,00	0,00	0,00
13	Subventions d'investissement	0,00	38 871,38	38 871,38
15	<i>Provisions pour risques et charges (5)</i>		0,00	0,00
16	Emprunts et dettes assimilées (sauf 1688 non budgétaire)	131 250,00	0,00	131 250,00
18	Compte de liaison : affectat° (BA,régie)	(8) 0,00		0,00
	Total des opérations d'équipement	1 537 738,86		1 537 738,86
19	<i>Neutral. et régl. d'opérations (5)</i>		0,00	0,00
20	Immobilisations incorporelles (sauf 204) (6)	0,00	0,00	0,00
204	Subventions d'équipement versées	2 000,00	0,00	2 000,00
21	Immobilisations corporelles (6)	0,00	5 880,00	5 880,00
22	Immobilisations reçues en affectation (6)	(9) 0,00	0,00	0,00
23	Immobilisations en cours (6)	0,00	0,00	0,00
26	Participations et créances rattachées	0,00	0,00	0,00
27	Autres immobilisations financières	0,00	0,00	0,00
28	<i>Amortissement des immobilisations (reprises)</i>		0,00	0,00
29	<i>Prov. pour dépréciat° immobilisations (5)</i>		0,00	0,00
39	<i>Prov. dépréciat° des stocks et en-cours (5)</i>		0,00	0,00
45...	Total des opérations pour compte de tiers (7)	0,00	0,00	0,00
481	<i>Charges à rép. sur plusieurs exercices</i>		0,00	0,00
49	<i>Prov. dépréc. comptes de tiers (5)</i>		0,00	0,00
59	<i>Prov. dépréc. comptes financiers (5)</i>		0,00	0,00
3...	Stocks	0,00	0,00	0,00
<b>Dépenses d'investissement – Total</b>		<b>1 670 988,86</b>	<b>44 751,38</b>	<b>1 715 740,24</b>
<b>Pour information</b>				<b>1 272 651,07</b>
<b>D 001 Solde d'exécution négatif reporté de N-1</b>				<b>1 272 651,07</b>

(1) Y compris les opérations relatives au rattachement des charges et des produits et les opérations d'ordre semi-budgétaires.

(2) Voir liste des opérations d'ordre.

(3) Permet de retracer des opérations particulières telles que les opérations de stocks liées à la tenue d'un inventaire permanent simplifié.

(4) Communes, communautés d'agglomération et communautés urbaines de plus de 100 000 habitants.

(5) Si la commune ou l'établissement applique le régime des provisions budgétaires.

(6) Hors chapitres « opérations d'équipement ».

(7) Seul le total des opérations pour compte de tiers figure sur cet état (voir le détail Annexe IV A9).

(8) A servir uniquement lorsque la commune ou l'établissement effectue une dotation initiale en espèces au profit d'un service public non personnalisé qu'elle ou qu'il crée.

(9) En dépenses, le chapitre 22 retrace les travaux d'investissement réalisés sur les biens reçus en affectation. En recette, il retrace, le cas échéant, l'annulation de tels travaux effectués sur un exercice antérieur.

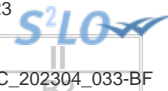

## II – PRESENTATION GENERALE DU BUDGET

### BALANCE GENERALE DU BUDGET

#### 2 – Titres émis (y compris sur les restes à réaliser N-1)

	FONCTIONNEMENT	Opérations réelles (1)	Opérations d'ordre (2)	TOTAL
013	Atténuations de charges	31 073,67		31 073,67
60	Achats et variation des stocks (3)		0,00	0,00
70	Produits services, domaine et ventes div	376 894,34		376 894,34
71	Production stockée (ou déstockage)		0,00	0,00
72	Production immobilisée		0,00	0,00
73	Impôts et taxes	3 246 225,91		3 246 225,91
74	Dotations et participations	1 412 486,44		1 412 486,44
75	Autres produits de gestion courante	26 183,24	0,00	26 183,24
76	Produits financiers	0,00	0,00	0,00
77	Produits exceptionnels	8 534,17	38 871,38	47 405,55
78	Reprise sur amortissements et provisions	0,00	0,00	0,00
79	Transferts de charges		0,00	0,00
<b>Recettes de fonctionnement – Total</b>		<b>5 101 397,77</b>	<b>38 871,38</b>	<b>5 140 269,15</b>
<b>Pour information R 002 Excédent de fonctionnement reporté de N-1</b>				<b>1 234 448,91</b>

	INVESTISSEMENT	Opérations réelles (1)	Opérations d'ordre (2)	TOTAL
10	Dotations, fonds divers et réserves (sauf 1068)	325 362,16	0,00	325 362,16
1068	Excédents de fonctionnement capitalisés	585 971,07		585 971,07
13	Subventions d'investissement	798 217,38	5 880,00	804 097,38
15	Provisions pour risques et charges (4)		0,00	0,00
16	Emprunts et dettes assimilées (sauf 1688 non budgétaire)	1 800,00	0,00	1 800,00
18	Compte de liaison : affectat° (BA,régie)	(8) 0,00		0,00
19	Neutral. et régul. d'opérations		0,00	0,00
20	Immobilisations incorporelles (sauf 204) (5)	0,00	0,00	0,00
204	Subventions d'équipement versées	0,00	0,00	0,00
21	Immobilisations corporelles(5)	0,00	0,00	0,00
22	Immobilisations reçues en affectation(5)	(9) 0,00	0,00	0,00
23	Immobilisations en cours(5)	0,00	0,00	0,00
26	Participations et créances rattachées	0,00	0,00	0,00
27	Autres immobilisations financières	20 880,00	0,00	20 880,00
28	Amortissement des immobilisations		145 566,81	145 566,81
29	Prov. pour dépréciat° immobilisations (4)		0,00	0,00
39	Prov. dépréciat° des stocks et en-cours (4)		0,00	0,00
45...	Opérations pour compte de tiers (7)	0,00	0,00	0,00
481	Charges à rép. sur plusieurs exercices		0,00	0,00
49	Prov. dépréc. comptes de tiers (4)		0,00	0,00
59	Prov. dépréc. comptes financiers (4)		0,00	0,00
3...	Stocks	0,00	0,00	0,00
<b>Recettes d'investissement – Total</b>		<b>1 732 230,61</b>	<b>151 446,81</b>	<b>1 883 677,42</b>
<b>Pour information R 001 Solde d'exécution positif reporté de N-1</b>				<b>0,00</b>

(1) Y compris les opérations relatives au rattachement des charges et des produits et les opérations d'ordre semi-budgétaires.

(2) Voir liste des opérations d'ordre.

(3) Permet de retracer des opérations particulières telles que les opérations de stocks liées à la tenue d'un inventaire permanent simplifié.

(4) Si la commune ou l'établissement applique le régime des provisions budgétaires.

(5) Hors chapitres « opérations d'équipement ».

(6) Seul le total des opérations pour compte de tiers figure sur cet état (voir le détail Annexe IV A9).

(7) A servir uniquement lorsque la commune ou l'établissement effectue une dotation initiale en espèces au profit d'un service public non personnalisé qu'elle ou qu'il crée.

(8) En dépenses, le chapitre 22 retrace les travaux d'investissement réalisés sur les biens reçus en affectation. En recette, il retrace, le cas échéant, l'annulation de tels travaux effectués sur un exercice antérieur.



## III – VOTE DU BUDGET

## SECTION DE FONCTIONNEMENT – DETAIL DES DEPENSES

Chap/ art (1)	Libellé (1)	Crédits ouverts (BP+DM+RAR N-1)	Crédits employés (ou restant à employer)			Crédits annulés
			Mandats émis	Charges rattachées	Restes à réaliser au 31/12	
<b>011</b>	<b>Charges à caractère général</b>	<b>693 410,00</b>	<b>499 640,40</b>	<b>31 413,74</b>	<b>0,00</b>	<b>162 355,86</b>
6042	Achats prestat° services (hors terrains)	62 000,00	54 941,04	0,00	0,00	7 058,96
60611	Eau et assainissement	5 000,00	4 913,62	0,00	0,00	86,38
60612	Energie - Electricité	50 000,00	44 712,52	0,00	0,00	5 287,48
60621	Combustibles	13 000,00	12 157,64	0,00	0,00	842,36
60622	Carburants	3 000,00	1 937,77	0,00	0,00	1 062,23
60623	Alimentation	3 500,00	3 127,52	0,00	0,00	372,48
60628	Autres fournitures non stockées	800,00	734,80	0,00	0,00	65,20
60631	Fournitures d'entretien	8 000,00	6 018,71	0,00	0,00	1 981,29
60632	Fournitures de petit équipement	10 200,00	11 986,03	161,14	0,00	-1 947,17
60636	Vêtements de travail	700,00	490,39	0,00	0,00	209,61
6064	Fournitures administratives	9 800,00	8 158,37	0,00	0,00	1 641,63
6065	Livres, disques, ... (médiathèque)	33 000,00	29 240,30	0,00	0,00	3 759,70
6068	Autres matières et fournitures	4 500,00	3 315,78	0,00	0,00	1 184,22
6135	Locations mobilières	22 500,00	16 343,71	0,00	0,00	6 156,29
615221	Entretien, réparations bâtiments publics	21 500,00	6 900,00	0,00	0,00	14 600,00
615228	Entretien, réparations autres bâtiments	0,00	0,00	0,00	0,00	0,00
615231	Entretien, réparations voiries	5 500,00	150,00	0,00	0,00	5 350,00
61551	Entretien matériel roulant	4 000,00	5 727,83	0,00	0,00	-1 727,83
61558	Entretien autres biens mobiliers	1 000,00	1 525,38	0,00	0,00	-525,38
6156	Maintenance	52 339,00	36 752,72	0,00	0,00	15 586,28
6161	Multirisques	7 500,00	7 211,70	0,00	0,00	288,30
617	Etudes et recherches	56 000,00	25 702,25	0,00	0,00	30 297,75
6182	Documentation générale et technique	1 500,00	1 317,38	0,00	0,00	182,62
6184	Versements à des organismes de formation	17 000,00	11 657,50	0,00	0,00	5 342,50
6188	Autres frais divers	8 500,00	2 650,00	0,00	0,00	5 850,00
6226	Honoraires	49 150,00	29 587,48	400,00	0,00	19 162,52
6228	Divers	500,00	0,00	0,00	0,00	500,00
6231	Annonces et insertions	6 000,00	592,69	0,00	0,00	5 407,31
6232	Fêtes et cérémonies	500,00	566,67	0,00	0,00	-66,67
6237	Publications	5 000,00	6 486,82	4 092,80	0,00	-5 579,62
6238	Divers	97 600,00	53 502,12	25 904,80	0,00	18 193,08
6244	Transports administratifs	5 000,00	5 850,00	855,00	0,00	-1 705,00
6251	Voyages et déplacements	2 200,00	2 837,61	0,00	0,00	-637,61
6256	Missions	500,00	1 515,51	0,00	0,00	-1 015,51
6257	Réceptions	1 500,00	956,45	0,00	0,00	543,55
6261	Frais d'affranchissement	10 700,00	5 076,35	0,00	0,00	5 623,65
6262	Frais de télécommunications	30 000,00	21 583,36	0,00	0,00	8 416,64
627	Services bancaires et assimilés	1 000,00	885,28	0,00	0,00	114,72
6281	Concours divers (cotisations)	3 971,00	3 022,15	0,00	0,00	948,85
62878	Remb. frais à d'autres organismes	9 700,00	5 634,61	0,00	0,00	4 065,39
6288	Autres services extérieurs	65 000,00	58 031,16	0,00	0,00	6 968,84
63512	Taxes foncières	1 200,00	4 038,66	0,00	0,00	-2 838,66
6354	Droits d'enregistrement et de timbre	50,00	24,00	0,00	0,00	26,00
637	Autres impôts, taxes (autres organismes)	3 000,00	1 776,52	0,00	0,00	1 223,48
<b>012</b>	<b>Charges de personnel, frais assimilés</b>	<b>2 185 734,00</b>	<b>2 128 666,17</b>	<b>0,00</b>	<b>0,00</b>	<b>57 067,83</b>
6217	Personnel affecté par la commune membre	3 000,00	0,00	0,00	0,00	3 000,00
6218	Autre personnel extérieur	0,00	2 565,14	0,00	0,00	-2 565,14
6332	Cotisations versées au F.N.A.L.	6 374,00	6 414,22	0,00	0,00	-40,22
6336	Cotisations CNFPT et CDGFPT	21 000,00	21 538,85	0,00	0,00	-538,85
6411	Personnel titulaire	706 000,00	709 129,91	0,00	0,00	-3 129,91
6413	Personnel non titulaire	676 000,00	667 691,18	0,00	0,00	8 308,82
6415	Indemnité inflation	0,00	4 300,00	0,00	0,00	-4 300,00
64168	Autres emplois d'insertion	40 000,00	27 863,36	0,00	0,00	12 136,64
6417	Rémunérations des apprentis	14 000,00	13 958,96	0,00	0,00	41,04
6451	Cotisations à l'U.R.S.S.A.F.	307 000,00	297 500,85	0,00	0,00	9 499,15
6453	Cotisations aux caisses de retraites	248 360,00	230 046,38	0,00	0,00	18 313,62
6454	Cotisations aux A.S.S.E.D.I.C.	28 000,00	27 472,14	0,00	0,00	527,86
6455	Cotisations pour assurance du personnel	40 000,00	45 764,94	0,00	0,00	-5 764,94
6457	Cotis. sociales liées à l'apprentissage	1 000,00	0,00	0,00	0,00	1 000,00
6474	Versement aux autres oeuvres sociales	0,00	11 024,00	0,00	0,00	-11 024,00
6475	Médecine du travail, pharmacie	6 000,00	5 910,24	0,00	0,00	89,76
6478	Autres charges sociales diverses	12 000,00	0,00	0,00	0,00	12 000,00
6488	Autres charges	77 000,00	57 486,00	0,00	0,00	19 514,00
<b>014</b>	<b>Atténuations de produits</b>	<b>1 014 120,00</b>	<b>964 055,07</b>	<b>0,00</b>	<b>0,00</b>	<b>50 064,93</b>
7391178	Autres restitut° dégrèvt contrib. direct	1 600,00	1 537,00	0,00	0,00	63,00
739211	Attributions de compensation	650 548,00	650 546,07	0,00	0,00	1,93



Chap/ art (1)	Libellé (1)	Crédits ouverts (BP+DM+RAR N-1)	Crédits employés (ou		Charges rattachées	réalisés au 31/12	Crédits annulés
			Mandats émis	Charges			
739221	FNGIR	311 972,00	311 972,00	0,00	0,00	0,00	0,00
7398	Reverst., restitut° et prélèvt divers	50 000,00	0,00	0,00	0,00	0,00	50 000,00
<b>65</b>	<b>Autres charges de gestion courante</b>	<b>1 060 128,00</b>	<b>1 014 989,81</b>	<b>280,00</b>	<b>0,00</b>	<b>0,00</b>	<b>44 858,19</b>
6531	Indemnités	83 000,00	82 485,09	0,00	0,00	0,00	514,91
6532	Frais de mission	4 000,00	233,10	0,00	0,00	0,00	3 766,90
6533	Cotisations de retraite	4 000,00	3 723,06	0,00	0,00	0,00	276,94
6535	Formation	1 000,00	0,00	0,00	0,00	0,00	1 000,00
65372	Cotis. fonds financt alloc. fin mandat	50,00	38,94	0,00	0,00	0,00	11,06
6541	Créances admises en non-valeur	1 000,00	0,00	0,00	0,00	0,00	1 000,00
65548	Autres contributions	369 775,00	359 756,08	0,00	0,00	0,00	10 018,92
65733	Subv. fonct. Départements	7 000,00	0,00	0,00	0,00	0,00	7 000,00
657341	Subv. fonct. Communes du GFP	0,00	0,00	0,00	0,00	0,00	0,00
657358	Subv. fonct. Autres groupements	21 800,00	30 202,02	0,00	0,00	0,00	-8 402,02
6574	Subv. fonct. Associat°, personnes privée	568 498,00	538 550,38	280,00	0,00	0,00	29 667,62
65888	Autres	5,00	1,14	0,00	0,00	0,00	3,86
<b>656</b>	<b>Frais fonctionnement des groupes d'élus</b>	<b>0,00</b>	<b>0,00</b>	<b>0,00</b>	<b>0,00</b>	<b>0,00</b>	<b>0,00</b>
<b>TOTAL DEPENSES DE GESTION DES SERVICES (a) = (011+012+014+65+656)</b>		<b>4 953 392,00</b>	<b>4 607 351,45</b>	<b>31 693,74</b>	<b>0,00</b>	<b>0,00</b>	<b>314 346,81</b>
<b>66</b>	<b>Charges financières (b)</b>	<b>37 500,00</b>	<b>32 900,12</b>	<b>0,00</b>	<b>0,00</b>	<b>0,00</b>	<b>4 599,88</b>
66111	Intérêts réglés à l'échéance	35 000,00	32 054,29	0,00	0,00	0,00	2 945,71
6615	Intérêts comptes courants et de dépôts	1 000,00	845,83	0,00	0,00	0,00	154,17
6688	Autres	1 500,00	0,00	0,00	0,00	0,00	1 500,00
<b>67</b>	<b>Charges exceptionnelles (c)</b>	<b>397 300,00</b>	<b>343 992,17</b>	<b>0,00</b>	<b>0,00</b>	<b>0,00</b>	<b>53 307,83</b>
6711	Intérêts moratoires, pénalités / marché	300,00	40,99	0,00	0,00	0,00	259,01
6718	Autres charges exceptionnelles gestion	0,00	62,30	0,00	0,00	0,00	-62,30
673	Titres annulés (sur exercices antérieurs)	285 000,00	276 343,00	0,00	0,00	0,00	8 657,00
67441	Subv. budgets annexes et régies (AF)	50 000,00	30 000,00	0,00	0,00	0,00	20 000,00
6745	Subv. aux personnes de droit privé	60 000,00	37 545,88	0,00	0,00	0,00	22 454,12
678	Autres charges exceptionnelles	2 000,00	0,00	0,00	0,00	0,00	2 000,00
<b>68</b>	<b>Dotations provisions semi-budgétaires (d) (3)</b>	<b>0,00</b>	<b>0,00</b>	<b>0,00</b>	<b>0,00</b>	<b>0,00</b>	<b>0,00</b>
<b>022</b>	<b>Dépenses imprévues (e)</b>	<b>74 747,00</b>					
<b>TOTAL DES DEPENSES REELLES = a+b+c+d+e</b>		<b>5 462 939,00</b>	<b>4 984 243,74</b>	<b>31 693,74</b>	<b>0,00</b>	<b>0,00</b>	<b>447 001,52</b>
<b>023</b>	<b>Virement à la section d'investissement</b>	<b>894 765,00</b>	<b>0,00</b>				<b>894 765,00</b>
<b>042</b>	<b>Opérat° ordre transfert entre sections (4) (5) (6)</b>	<b>160 000,00</b>	<b>145 566,81</b>				<b>14 433,19</b>
6811	Dot. amort. et prov. Immos incorporelles	160 000,00	145 566,81				14 433,19
<b>TOTAL DES PRELEVEMENTS AU PROFIT DE LA SECTION D'INVESTISSEMENT</b>		<b>1 054 765,00</b>	<b>145 566,81</b>				<b>909 198,19</b>
<b>043</b>	<b>Opérat° ordre intérieur de la section (7)</b>	<b>0,00</b>	<b>0,00</b>				<b>0,00</b>
<b>TOTAL DES DEPENSES D'ORDRE</b>		<b>1 054 765,00</b>	<b>145 566,81</b>				<b>909 198,19</b>
<b>TOTAL DES DEPENSES DE FONCTIONNEMENT DE L'EXERCICE (= Total des opérations réelles et d'ordre)</b>		<b>6 517 704,00</b>	<b>5 129 810,55</b>	<b>31 693,74</b>	<b>0,00</b>	<b>0,00</b>	<b>1 356 199,71</b>
<b>Pour information D 002 Déficit de fonctionnement reporté de N-1</b>		<b>0,00</b>					

### Détail du calcul des ICNE au compte 66112 (2)

Montant des ICNE de l'exercice	0,00
Montant des ICNE de l'exercice N-1	0,00
= Différence ICNE N – ICNE N-1	0,00

(1) Détailler les chapitres budgétaires par article conformément au plan de comptes appliqué par la commune ou l'établissement.

(2) Si le mandatement des ICNE de l'exercice est inférieur au montant de l'exercice N-1, le montant du compte 66112 sera négatif.

(3) Si la commune ou l'établissement applique le régime des provisions semi-budgétaires.

(4) Cf. définition du chapitre des opérations d'ordre, *DF 042 = RI 040*.

(5) Dont 675 et 676.

(6) Le compte 6815 peut figurer dans le détail du chapitre 042 si la commune ou l'établissement applique le régime des provisions budgétaires.

(7) Chapitre destiné à retracer les opérations particulières telles que les opérations de stocks ou liées à la tenue d'un inventaire permanent simplifié.





## III – VOTE DU BUDGET

## SECTION DE FONCTIONNEMENT – DETAIL DES RECETTES

Chap/ art(1)	Libellé (1)	Crédits ouverts (BP+DM+RAR N-1)	Crédits employés (ou restant à employer)			Crédits annulés
			Titres émis	Produits rattachés	Restes à réaliser au 31/12	
<b>013</b>	<b>Atténuations de charges</b>	<b>28 971,00</b>	<b>31 073,67</b>	<b>0,00</b>	<b>0,00</b>	<b>-2 102,67</b>
6094	RRR obtenus sur études et prestat°	0,00	13,75	0,00	0,00	-13,75
6419	Remboursements rémunérations personnel	28 971,00	31 059,92	0,00	0,00	-2 088,92
<b>70</b>	<b>Produits services, domaine et ventes div</b>	<b>335 235,00</b>	<b>376 894,34</b>	<b>0,00</b>	<b>0,00</b>	<b>-41 659,34</b>
70323	Redev. occupat° domaine public communal	10 460,00	9 297,50	0,00	0,00	1 162,50
7062	Redevances services à caractère culturel	4 000,00	7 673,30	0,00	0,00	-3 673,30
7067	Redev. services périscolaires et enseign	130 500,00	148 280,58	0,00	0,00	-17 780,58
70688	Autres prestations de services	2 000,00	8 835,60	0,00	0,00	-6 835,60
70841	Mise à dispo personnel B.A. , régies	37 275,00	47 556,08	0,00	0,00	-10 281,08
70878	Remb. frais par d'autres redevables	150 000,00	155 251,28	0,00	0,00	-5 251,28
7088	Produits activités annexes (abonnements)	1 000,00	0,00	0,00	0,00	1 000,00
<b>73</b>	<b>Impôts et taxes</b>	<b>3 155 222,00</b>	<b>3 241 349,01</b>	<b>4 876,90</b>	<b>0,00</b>	<b>-91 003,91</b>
73111	Impôts directs locaux	1 176 461,00	1 237 784,00	0,00	0,00	-61 323,00
73112	Cotisation sur la VAE	187 934,00	187 934,00	0,00	0,00	0,00
73113	Taxe sur les Surfaces Commerciales	122 099,00	129 129,00	0,00	0,00	-7 030,00
73114	Imposition Forf. sur Entrep. Réseau	34 797,00	36 640,00	0,00	0,00	-1 843,00
7318	Autres impôts locaux ou assimilés	20 978,00	11 911,00	0,00	0,00	9 067,00
73211	Attribution de compensation	47 464,00	47 464,21	0,00	0,00	-0,21
73223	Fonds péréquation ress. com. et intercom	165 764,00	167 182,00	0,00	0,00	-1 418,00
7346	Taxe milieux aquatiques et inondations	65 000,00	65 686,00	0,00	0,00	-686,00
7362	Taxes de séjour	299 000,00	314 027,80	4 876,90	0,00	-19 904,70
7382	Fraction de TVA	1 035 725,00	1 043 591,00	0,00	0,00	-7 866,00
<b>74</b>	<b>Dotations et participations</b>	<b>1 686 827,00</b>	<b>1 175 027,34</b>	<b>237 459,10</b>	<b>0,00</b>	<b>274 340,56</b>
74124	Dotation d'intercommunalité	369 446,00	369 446,00	0,00	0,00	0,00
74126	Dot. compensat° groupements de communes	91 670,00	91 671,00	0,00	0,00	-1,00
744	FCTVA	2 000,00	4 265,88	0,00	0,00	-2 265,88
74718	Autres participations Etat	162 280,00	54 497,58	58 529,00	0,00	49 253,42
7473	Participat° Départements	63 954,00	42 261,00	13 153,58	0,00	8 539,42
74741	Participat° Communes du GFP	4 500,00	7 963,00	0,00	0,00	-3 463,00
74758	Participat° Autres groupements	75 328,00	88 676,87	0,00	0,00	-13 348,87
7477	Participat° Budget communautaire et FS	201 000,00	2 112,72	0,00	0,00	198 887,28
7478	Participat° Autres organismes	673 250,00	470 734,29	165 776,52	0,00	36 739,19
74833	Etat - Compensation CET (CVAE et CFE)	42 532,00	42 532,00	0,00	0,00	0,00
74834	Etat - Compens. exonérat° taxes foncière	867,00	867,00	0,00	0,00	0,00
<b>75</b>	<b>Autres produits de gestion courante</b>	<b>24 500,00</b>	<b>25 031,24</b>	<b>1 152,00</b>	<b>0,00</b>	<b>-1 683,24</b>
752	Revenus des immeubles	1 000,00	-104,51	1 152,00	0,00	-47,49
7588	Autres produits div. de gestion courante	23 500,00	25 135,75	0,00	0,00	-1 635,75
<b>TOTAL = RECETTES DE GESTION DES SERVICES (a) = 70+73+74+75+013</b>		<b>5 230 755,00</b>	<b>4 849 375,60</b>	<b>243 488,00</b>	<b>0,00</b>	<b>137 891,40</b>
<b>76</b>	<b>Produits financiers (b)</b>	<b>0,00</b>	<b>0,00</b>	<b>0,00</b>	<b>0,00</b>	<b>0,00</b>
<b>77</b>	<b>Produits exceptionnels (c)</b>	<b>7 500,00</b>	<b>8 534,17</b>	<b>0,00</b>	<b>0,00</b>	<b>-1 034,17</b>
7718	Autres produits except. opérat° gestion	4 500,00	6 484,47	0,00	0,00	-1 984,47
773	Mandats annulés (exercices antérieurs)	0,00	402,98	0,00	0,00	-402,98
7788	Produits exceptionnels divers	3 000,00	1 646,72	0,00	0,00	1 353,28
<b>78</b>	<b>Reprises provisions semi-budgétaires (d) (2)</b>	<b>0,00</b>	<b>0,00</b>	<b>0,00</b>	<b>0,00</b>	<b>0,00</b>
<b>TOTAL DES RECETTES REELLES =a+b+c+d</b>		<b>5 238 255,00</b>	<b>4 857 909,77</b>	<b>243 488,00</b>	<b>0,00</b>	<b>136 857,23</b>
<b>042</b>	<b>Opérat° ordre transfert entre sections (3) (4) (5)</b>	<b>45 000,00</b>	<b>38 871,38</b>			<b>6 128,62</b>
777	Quote-part subv invest transf cpte résul	45 000,00	38 871,38			6 128,62
<b>043</b>	<b>Opérat° ordre intérieur de la section (6)</b>	<b>0,00</b>	<b>0,00</b>			<b>0,00</b>
<b>TOTAL DES RECETTES D'ORDRE</b>		<b>45 000,00</b>	<b>38 871,38</b>			<b>6 128,62</b>
<b>TOTAL DES RECETTES DE FONCTIONNEMENT DE L'EXERCICE (=Total des opérations réelles et d'ordre)</b>		<b>5 283 255,00</b>	<b>4 896 781,15</b>	<b>243 488,00</b>	<b>0,00</b>	<b>142 985,85</b>
<b>Pour information R 002 Excédent de fonctionnement reporté de N-1</b>		<b>1 234 448,91</b>				

## Détail du calcul des ICNE au compte 7622

Montant des ICNE de l'exercice

0,00

Montant des ICNE de l'exercice N-1
= Différence ICNE N – ICNE N-1



- (1) Détailler les chapitres budgétaires par article conformément au plan de comptes appliqué par la commune ou l'établissement.
- (2) Si la commune ou l'établissement applique le régime des provisions semi-budgétaires.
- (3) Cf. définitions du chapitre des opérations d'ordre, *RF 042 = DI 040*.
- (4) Dont 776.
- (5) Le compte 7815 peut figurer dans le détail du chapitre 042 si la commune ou l'établissement applique le régime des provisions budgétaires.
- (6) Chapitre destiné à retracer les opérations particulières telles que les opérations de stocks ou liées à la tenue d'un inventaire permanent simplifié.



### III – VOTE DU BUDGET

#### SECTION D'INVESTISSEMENT – DETAIL DES DEPENSES

Chap/ art (1)	Libellé (1)	Crédits ouverts (BP+DM+RAR N-1)	Mandats émis	Restes à réaliser au 31/12	Crédits annulés
010	Stocks	0,00	0,00	0,00	0,00
20	Immobilisations incorporelles (sauf opérations et 204)	0,00	0,00	0,00	0,00
204	Subventions d'équipement versées (sauf opérations)	2 000,00	2 000,00	0,00	0,00
2041412	Subv.Cne GFP : Bâtiments, installations	2 000,00	2 000,00	0,00	0,00
21	Immobilisations corporelles (sauf opérations)	0,00	0,00	0,00	0,00
22	Immobilisations reçues en affectation (sauf opérations)	0,00	0,00	0,00	0,00
23	Immobilisations en cours (sauf opérations)	0,00	0,00	0,00	0,00
110	Opération d'équipement n° 110 (2)	166 600,00	66 480,41	27 701,00	72 418,59
120	Opération d'équipement n° 120 (2)	321 000,00	107 000,00	0,00	214 000,00
142	Opération d'équipement n° 142 (2)	70 000,00	0,00	0,00	70 000,00
161	Opération d'équipement n° 161 (2)	30 000,00	0,00	0,00	30 000,00
163	Opération d'équipement n° 163 (2)	1 262 227,00	1 095 192,32	167 034,00	0,68
164	Opération d'équipement n° 164 (2)	817 500,00	53 393,99	49 918,00	714 188,01
165	Opération d'équipement n° 165 (2)	55 000,00	43 075,30	11 000,00	924,70
167	Opération d'équipement n° 167 (2)	88 000,00	0,00	0,00	88 000,00
169	Opération d'équipement n° 169 (2)	454 540,00	172 596,84	0,00	281 943,16
170	Opération d'équipement n° 170 (2)	11 000,00	0,00	0,00	11 000,00
	<b>Total des dépenses d'équipement</b>	<b>3 277 867,00</b>	<b>1 539 738,86</b>	<b>255 653,00</b>	<b>1 482 475,14</b>
10	Dotations, fonds divers et réserves	0,00	0,00	0,00	0,00
13	Subventions d'investissement	0,00	0,00	0,00	0,00
16	Emprunts et dettes assimilées	131 250,00	131 250,00	0,00	0,00
1641	Emprunts en euros	131 250,00	131 250,00	0,00	0,00
18	Compte de liaison : affectat° (BA,régie)	0,00	0,00	0,00	0,00
26	Participat° et créances rattachées	0,00	0,00	0,00	0,00
27	Autres immobilisations financières	0,00	0,00	0,00	0,00
020	Dépenses imprévues	16 343,00			
	<b>Total des dépenses financières</b>	<b>147 593,00</b>	<b>131 250,00</b>	<b>0,00</b>	<b>16 343,00</b>
458131	Caserne SDIS Lablachère (3)	109 000,00	0,00	0,00	109 000,00
	<b>Total des dépenses d'opérations pour compte de tiers</b>	<b>109 000,00</b>	<b>0,00</b>	<b>0,00</b>	<b>109 000,00</b>
	<b>TOTAL DEPENSES REELLES</b>	<b>3 534 460,00</b>	<b>1 670 988,86</b>	<b>255 653,00</b>	<b>1 607 818,14</b>
040	Opérat° ordre transfert entre sections (4)	45 000,00	38 871,38		6 128,62
	Reprises sur autofinancement antérieur (5)	45 000,00	38 871,38		6 128,62
13911	Etat et établissements nationaux	0,00	17 240,11		-17 240,11
13912	Sub. transf. cpte résult. Régions	0,00	7 023,12		-7 023,12
13913	Sub. transf. cpte résult. Départements	45 000,00	3 000,00		42 000,00
13917	Sub. transf. cpte résult. Budget communaut	0,00	11 608,15		-11 608,15
	<b>Charges transférées (6)</b>	<b>0,00</b>	<b>0,00</b>		<b>0,00</b>
041	Opérations patrimoniales (7)	5 880,00	5 880,00		0,00
21578	Autre matériel et outillage de voirie	5 880,00	5 880,00		0,00
	<b>TOTAL DEPENSES D'ORDRE</b>	<b>50 880,00</b>	<b>44 751,38</b>		<b>6 128,62</b>
	<b>TOTAL DES DEPENSES D'INVESTISSEMENT DE L'EXERCICE (= Total des dépenses réelles et d'ordre)</b>	<b>3 585 340,00</b>	<b>1 715 740,24</b>	<b>255 653,00</b>	<b>1 613 946,76</b>
	<b>Pour information</b>	<b>1 272 651,07</b>			
	<b>D 001 Solde d'exécution négatif reporté de N-1</b>				

(1) Détailler les chapitres budgétaires par article conformément au plan de comptes appliqué par la commune ou l'établissement.

(2) Voir état III B3 pour le détail des opérations d'équipement.

(3) Voir annexes IV A9 pour le détail des opérations pour compte de tiers.

(4) Cf. définitions du chapitre d'opérations d'ordre, DI 040=RF 042.

(5) Les comptes 15, 29, 39, 49 et 59 peuvent figurer dans le détail du chapitre 040 si la commune ou l'établissement applique le régime des provisions budgétaires.

(6) Dont 192.

(7) Cf. définitions du chapitre des opérations d'ordre, DI 041= RI 041.



### III – VOTE DU BUDGET

#### SECTION D'INVESTISSEMENT – DETAIL DES RECETTES

Chap/ art (1)	Libellé (1)	Crédits ouverts (BP+DM+RAR N-1)	Titres émis	Restes à réaliser au 31/12	Crédits annulés
<b>010</b>	<b>Stocks</b>	<b>0,00</b>	<b>0,00</b>	<b>0,00</b>	<b>0,00</b>
<b>13</b>	<b>Subventions d'investissement</b>	<b>1 943 318,00</b>	<b>798 217,38</b>	<b>436 478,00</b>	<b>708 622,62</b>
1311	Subv. transf. Etat et établ. Nationaux	91 560,00	9 600,00	0,00	81 960,00
1313	Subv. transf. Départements	15 000,00	3 186,00	0,00	11 814,00
1321	Subv. non transf. Etat, établ. nationaux	418 388,00	34 519,20	103 209,00	280 659,80
1322	Subv. non transf. Régions	298 326,00	258 816,12	73 718,00	-34 208,12
1323	Subv. non transf. Départements	564 999,00	243 300,00	150 910,00	170 789,00
13241	Subv. non transf. Communes du GFP	25 000,00	19 324,15	0,00	5 675,85
1326	Subv. non transf. Autres E.P.L.	189 000,00	0,00	0,00	189 000,00
1328	Autres subventions d'équip. non transf.	275 034,00	139 293,29	80 000,00	55 740,71
1331	D.E.T.R. transférable	15 042,00	0,00	0,00	15 042,00
1341	D.E.T.R. non transférable	0,00	90 178,62	0,00	-90 178,62
1347	Dot. de soutien à l'investissement local	50 969,00	0,00	28 641,00	22 328,00
<b>16</b>	<b>Emprunts et dettes assimilées(hors 165)</b>	<b>129 622,00</b>	<b>0,00</b>	<b>0,00</b>	<b>129 622,00</b>
1641	Emprunts en euros	120 622,00	0,00	0,00	120 622,00
1678	Autres emprunts et dettes	9 000,00	0,00	0,00	9 000,00
<b>20</b>	<b>Immobilisations incorporelles(sauf 204)</b>	<b>0,00</b>	<b>0,00</b>	<b>0,00</b>	<b>0,00</b>
<b>204</b>	<b>Subventions d'équipement versées</b>	<b>0,00</b>	<b>0,00</b>	<b>0,00</b>	<b>0,00</b>
<b>21</b>	<b>Immobilisations corporelles</b>	<b>0,00</b>	<b>0,00</b>	<b>0,00</b>	<b>0,00</b>
<b>22</b>	<b>Immobilisations reçues en affectation</b>	<b>0,00</b>	<b>0,00</b>	<b>0,00</b>	<b>0,00</b>
<b>23</b>	<b>Immobilisations en cours</b>	<b>0,00</b>	<b>0,00</b>	<b>0,00</b>	<b>0,00</b>
<b>Total des recettes d'équipement</b>		<b>2 072 940,00</b>	<b>798 217,38</b>	<b>436 478,00</b>	<b>838 244,62</b>
<b>10</b>	<b>Dotations, fonds divers et réserves</b>	<b>1 609 407,00</b>	<b>911 333,23</b>	<b>559 000,00</b>	<b>139 073,77</b>
10222	FCTVA	1 023 435,00	325 362,16	559 000,00	139 072,84
1068	Excédents de fonctionnement capitalisés	585 972,00	585 971,07	0,00	0,93
<b>138</b>	<b>Autres subvent° invest. non transf.</b>	<b>0,00</b>	<b>0,00</b>	<b>0,00</b>	<b>0,00</b>
<b>165</b>	<b>Dépôts et cautionnements reçus</b>	<b>0,00</b>	<b>1 800,00</b>	<b>0,00</b>	<b>-1 800,00</b>
<b>18</b>	<b>Compte de liaison : affectat° (BA,régie)</b>	<b>0,00</b>	<b>0,00</b>	<b>0,00</b>	<b>0,00</b>
<b>26</b>	<b>Participat° et créances rattachées</b>	<b>0,00</b>	<b>0,00</b>	<b>0,00</b>	<b>0,00</b>
<b>27</b>	<b>Autres immobilisations financières</b>	<b>0,00</b>	<b>20 880,00</b>	<b>0,00</b>	<b>-20 880,00</b>
27632	Créance Régions	0,00	17 880,00	0,00	-17 880,00
27638	Créance Autres établissements publics	0,00	3 000,00	0,00	-3 000,00
<b>024</b>	<b>Produits des cessions d'immobilisations</b>	<b>6 000,00</b>		<b>0,00</b>	
<b>Total des recettes financières</b>		<b>1 615 407,00</b>	<b>934 013,23</b>	<b>559 000,00</b>	<b>122 393,77</b>
458231	Caserne SDIS Lablachère (2)	109 000,00	0,00	0,00	109 000,00
<b>Total des recettes d'opérations pour compte de tiers</b>		<b>109 000,00</b>	<b>0,00</b>	<b>0,00</b>	<b>109 000,00</b>
<b>TOTAL DES RECETTES REELLES</b>		<b>3 797 347,00</b>	<b>1 732 230,61</b>	<b>995 478,00</b>	<b>1 069 638,39</b>
<b>021</b>	<b>Virement de la sect° de fonctionnement</b>	<b>894 765,00</b>			
<b>040</b>	<b>Opérat° ordre transfert entre sections (3) (4)</b>	<b>160 000,00</b>	<b>145 566,81</b>		<b>14 433,19</b>
28031	Frais d'études	0,00	13 845,08		-13 845,08
2804111	Subv. Etat : Bien mobilier, matériel	0,00	6 192,00		-6 192,00
28041411	Subv.Cne GFP : Bien mobilier, matériel	0,00	4 931,39		-4 931,39
28041412	Subv.Cne GFP : Bâtiments, installations	160 000,00	21 744,90		138 255,10
28041582	GFP : Bâtiments, installations	0,00	361,67		-361,67
28051	Concessions et droits similaires	0,00	7 695,00		-7 695,00
28088	Autres immobilisations incorporelles	0,00	2 046,00		-2 046,00
281318	Autres bâtiments publics	0,00	10 496,45		-10 496,45
28135	Installations générales, agencements, ..	0,00	30 688,60		-30 688,60
28138	Autres constructions	0,00	1,00		-1,00
281568	Autres matériels, outillages incendie	0,00	376,52		-376,52
281578	Autre matériel et outillage de voirie	0,00	430,88		-430,88
28158	Autres installat°, matériel et outillage	0,00	583,52		-583,52
28182	Matériel de transport	0,00	19 990,06		-19 990,06
28183	Matériel de bureau et informatique	0,00	1 408,17		-1 408,17
28184	Mobilier	0,00	8 739,74		-8 739,74
28188	Autres immo. corporelles	0,00	16 035,83		-16 035,83
<b>TOTAL DES PRELEVEMENTS PROVENANT DE LA SECTION DE FONCTIONNEMENT</b>		<b>1 054 765,00</b>	<b>145 566,81</b>		<b>909 198,19</b>
<b>041</b>	<b>Opérations patrimoniales (5)</b>	<b>5 880,00</b>	<b>5 880,00</b>		<b>0,00</b>



Chap/ art (1)	Libellé (1)	Crédits ouverts (BP+DM+RAR N-1)	Titres é		
1313	Subv. transf. Départements	5 880,00	5 880,00		0,00
<b>TOTAL DES RECETTES D'ORDRE</b>		<b>1 060 645,00</b>	<b>151 446,81</b>		<b>909 198,19</b>
<b>TOTAL DES RECETTES D'INVESTISSEMENT DE L'EXERCICE (= Total des recettes réelles et d'ordre)</b>		<b>4 857 992,00</b>	<b>1 883 677,42</b>	<b>995 478,00</b>	<b>1 978 836,58</b>
<b>Pour information R 001 Solde d'exécution positif reporté de N-1</b>		<b>0,00</b>			

(1) Détailler les chapitres budgétaires par article conformément au plan de comptes appliqué par la commune ou l'établissement.

(2) Voir annexes IV A9 pour le détail des opérations pour compte de tiers.

(3) Cf. définition du chapitre des opérations d'ordre, RI 040 = DF 042.

(4) Les comptes 15, 29, 39, 49 et 59 peuvent figurer dans le détail du chapitre 040 si la commune ou l'établissement applique le régime des provisions budgétaires.

(5) Cf. définitions du chapitre des opérations d'ordre, DI 041 = RI 041.



## III – VOTE DU BUDGET

## DETAIL DES CHAPITRES D'OPERATION D'EQUIPEMENT

OPERATION D'EQUIPEMENT N°: 110 (1)  
LIBELLE : ADMINISTRATION GENERALE

## Pour vote (2)

Art. (3)	Libellé (3)	Éléments afférents à l'exercice				Pour mémoire
		Crédits ouverts (BP+DM+RAR N-1)	Mandats émis	Restes à réaliser au 31/12	Crédits annulés	Cumul des réalisations (4)
<b>DEPENSES</b>		<b>166 600,00</b>	A <b>66 480,41</b>	<b>27 701,00</b>	<b>72 418,59</b>	B <b>412 241,72</b>
<b>20</b>	<b>Immobilisations incorporelles</b>	<b>21 600,00</b>	<b>13 246,80</b>	<b>0,00</b>	<b>8 353,20</b>	<b>48 964,60</b>
2051	Concessions, droits similaires	21 600,00	13 246,80	0,00	8 353,20	48 964,60
<b>204</b>	<b>Subventions d'équipement versées</b>	<b>0,00</b>	<b>0,00</b>	<b>0,00</b>	<b>0,00</b>	<b>0,00</b>
<b>21</b>	<b>Immobilisations corporelles</b>	<b>145 000,00</b>	<b>53 233,61</b>	<b>27 701,00</b>	<b>64 065,39</b>	<b>363 277,12</b>
21318	Autres bâtiments publics	70 000,00	31 039,20	27 701,00	11 259,80	258 493,98
21568	Autres matériels, outillages incendie	1 000,00	1 792,80	0,00	-792,80	2 286,00
2183	Matériel de bureau et informatique	25 000,00	15 791,37	0,00	9 208,63	31 762,38
2184	Mobilier	9 000,00	0,00	0,00	9 000,00	18 209,61
2188	Autres immobilisations corporelles	40 000,00	4 610,24	0,00	35 389,76	52 525,15
<b>22</b>	<b>Immobilisations reçues en affectation</b>	<b>0,00</b>	<b>0,00</b>	<b>0,00</b>	<b>0,00</b>	<b>0,00</b>
<b>23</b>	<b>Immobilisations en cours</b>	<b>0,00</b>	<b>0,00</b>	<b>0,00</b>	<b>0,00</b>	<b>0,00</b>

RECETTES (répartition) (Pour information)	Éléments afférents à l'exercice				Pour mémoire
	Crédits ouverts (BP+DM+RAR N-1)	Titres émis	Restes à réaliser au 31/12	Crédits annulés	Cumul des réalisations (4)
<b>TOTAL RECETTES AFFECTEES</b>	<b>0,00</b>	C <b>0,00</b>	<b>0,00</b>	<b>0,00</b>	D <b>0,00</b>
<b>13</b>	<b>Subventions d'investissement</b>	<b>0,00</b>	<b>0,00</b>	<b>0,00</b>	<b>0,00</b>
<b>16</b>	<b>Emprunts et dettes assimilées</b>	<b>0,00</b>	<b>0,00</b>	<b>0,00</b>	<b>0,00</b>
<b>20</b>	<b>Immobilisations incorporelles</b>	<b>0,00</b>	<b>0,00</b>	<b>0,00</b>	<b>0,00</b>
<b>204</b>	<b>Subventions d'équipement versées</b>	<b>0,00</b>	<b>0,00</b>	<b>0,00</b>	<b>0,00</b>
<b>21</b>	<b>Immobilisations corporelles</b>	<b>0,00</b>	<b>0,00</b>	<b>0,00</b>	<b>0,00</b>
<b>22</b>	<b>Immobilisations reçues en affectation</b>	<b>0,00</b>	<b>0,00</b>	<b>0,00</b>	<b>0,00</b>
<b>23</b>	<b>Immobilisations en cours</b>	<b>0,00</b>	<b>0,00</b>	<b>0,00</b>	<b>0,00</b>

Solde du financement (5)	Pour l'exercice		En cumulé	
<b>Recettes – Dépenses</b>	C - A	-66 480,41	D - B	-412 241,72

(1) Ouvrir un cadre par opération.

(2) Indiquer si l'opération est présentée pour vote ou pour information.

(3) Détailler les articles conformément au plan de comptes appliqué par la commune ou l'établissement.

(4) Réalisations antérieures + réalisation de l'exercice.

(5) Indiquer le signe algébrique.

## III – VOTE DU BUDGET

## DETAIL DES CHAPITRES D'OPERATION D'EQUIPEMEN

OPERATION D'EQUIPEMENT N°: 120 (1)  
LIBELLE : HAUT DEBIT

## Pour vote (2)

Art. (3)	Libellé (3)	Éléments afférents à l'exercice				Pour mémoire
		Crédits ouverts (BP+DM+RAR N-1)	Mandats émis	Restes à réaliser au 31/12	Crédits annulés	Cumul des réalisations (4)
<b>DEPENSES</b>		<b>321 000,00</b>	A <b>107 000,00</b>	<b>0,00</b>	<b>214 000,00</b>	B <b>857 000,00</b>
20	Immobilisations incorporelles	0,00	0,00	0,00	0,00	0,00
204	Subventions d'équipement versées	321 000,00	107 000,00	0,00	214 000,00	857 000,00
2041582	Autres grpts - Bâtiments et installat°	321 000,00	107 000,00	0,00	214 000,00	857 000,00
21	Immobilisations corporelles	0,00	0,00	0,00	0,00	0,00
22	Immobilisations reçues en affectation	0,00	0,00	0,00	0,00	0,00
23	Immobilisations en cours	0,00	0,00	0,00	0,00	0,00

RECETTES (répartition) (Pour information)	Éléments afférents à l'exercice				Pour mémoire
	Crédits ouverts (BP+DM+RAR N-1)	Titres émis	Restes à réaliser au 31/12	Crédits annulés	Cumul des réalisations (4)
<b>TOTAL RECETTES AFFECTEES</b>	<b>0,00</b>	C <b>0,00</b>	<b>0,00</b>	<b>0,00</b>	D <b>0,00</b>
13	Subventions d'investissement	0,00	0,00	0,00	0,00
16	Emprunts et dettes assimilées	0,00	0,00	0,00	0,00
20	Immobilisations incorporelles	0,00	0,00	0,00	0,00
204	Subventions d'équipement versées	0,00	0,00	0,00	0,00
21	Immobilisations corporelles	0,00	0,00	0,00	0,00
22	Immobilisations reçues en affectation	0,00	0,00	0,00	0,00
23	Immobilisations en cours	0,00	0,00	0,00	0,00

Solde du financement (5)	Pour l'exercice		En cumulé	
Recettes – Dépenses	C - A	-107 000,00	D - B	-857 000,00

(1) Ouvrir un cadre par opération.

(2) Indiquer si l'opération est présentée pour vote ou pour information.

(3) Détailler les articles conformément au plan de comptes appliqué par la commune ou l'établissement.

(4) Réalisations antérieures + réalisation de l'exercice.

(5) Indiquer le signe algébrique.



## III – VOTE DU BUDGET

## DETAIL DES CHAPITRES D'OPERATION D'EQUIPEMEN

OPERATION D'EQUIPEMENT N°: 142 (1)  
LIBELLE : SITES PATRIMONIAUX

## Pour vote (2)

Art. (3)	Libellé (3)	Éléments afférents à l'exercice				Pour mémoire
		Crédits ouverts (BP+DM+RAR N-1)	Mandats émis	Restes à réaliser au 31/12	Crédits annulés	Cumul des réalisations (4)
<b>DEPENSES</b>		<b>70 000,00</b>	<b>A 0,00</b>	<b>0,00</b>	<b>70 000,00</b>	<b>B 1 573,00</b>
20	Immobilisations incorporelles	0,00	0,00	0,00	0,00	0,00
204	Subventions d'équipement versées	0,00	0,00	0,00	0,00	0,00
21	Immobilisations corporelles	70 000,00	0,00	0,00	70 000,00	1 573,00
2135	Installations générales, agencements	70 000,00	0,00	0,00	70 000,00	1 573,00
22	Immobilisations reçues en affectation	0,00	0,00	0,00	0,00	0,00
23	Immobilisations en cours	0,00	0,00	0,00	0,00	0,00

RECETTES (répartition) (Pour information)		Éléments afférents à l'exercice				Pour mémoire
		Crédits ouverts (BP+DM+RAR N-1)	Titres émis	Restes à réaliser au 31/12	Crédits annulés	Cumul des réalisations (4)
<b>TOTAL RECETTES AFFECTEES</b>		<b>59 315,00</b>	<b>C 19 324,15</b>	<b>0,00</b>	<b>39 990,85</b>	<b>D 19 324,15</b>
13	Subventions d'investissement	59 315,00	19 324,15	0,00	39 990,85	19 324,15
1322	Subv. non transf. Régions	22 273,00	0,00	0,00	22 273,00	0,00
13241	Subv. non transf. Communes du GFP	22 000,00	19 324,15	0,00	2 675,85	19 324,15
1331	D.E.T.R. transférable	15 042,00	0,00	0,00	15 042,00	0,00
16	Emprunts et dettes assimilées	0,00	0,00	0,00	0,00	0,00
20	Immobilisations incorporelles	0,00	0,00	0,00	0,00	0,00
204	Subventions d'équipement versées	0,00	0,00	0,00	0,00	0,00
21	Immobilisations corporelles	0,00	0,00	0,00	0,00	0,00
22	Immobilisations reçues en affectation	0,00	0,00	0,00	0,00	0,00
23	Immobilisations en cours	0,00	0,00	0,00	0,00	0,00

Solde du financement (5)	Pour l'exercice		En cumulé	
Recettes – Dépenses	C - A	19 324,15	D - B	17 751,15

(1) Ouvrir un cadre par opération.

(2) Indiquer si l'opération est présentée pour vote ou pour information.

(3) Détailler les articles conformément au plan de comptes appliqué par la commune ou l'établissement.

(4) Réalisations antérieures + réalisation de l'exercice.

(5) Indiquer le signe algébrique.

**III – VOTE DU BUDGET****DETAIL DES CHAPITRES D'OPERATION D'EQUIPEMEN****OPERATION D'EQUIPEMENT N°: 161 (1)  
LIBELLE : VEHICULES****Pour vote (2)**

Art. (3)	Libellé (3)	Éléments afférents à l'exercice				Pour mémoire
		Crédits ouverts (BP+DM+RAR N-1)	Mandats émis	Restes à réaliser au 31/12	Crédits annulés	Cumul des réalisations (4)
<b>DEPENSES</b>		<b>30 000,00</b>	A <b>0,00</b>	<b>0,00</b>	<b>30 000,00</b>	B <b>84 297,81</b>
20	Immobilisations incorporelles	0,00	0,00	0,00	0,00	0,00
204	Subventions d'équipement versées	0,00	0,00	0,00	0,00	0,00
21	Immobilisations corporelles	30 000,00	0,00	0,00	30 000,00	84 297,81
2182	Matériel de transport	30 000,00	0,00	0,00	30 000,00	84 297,81
22	Immobilisations reçues en affectation	0,00	0,00	0,00	0,00	0,00
23	Immobilisations en cours	0,00	0,00	0,00	0,00	0,00

RECETTES (répartition) (Pour information)		Éléments afférents à l'exercice				Pour mémoire
		Crédits ouverts (BP+DM+RAR N-1)	Titres émis	Restes à réaliser au 31/12	Crédits annulés	Cumul des réalisations (4)
<b>TOTAL RECETTES AFFECTEES</b>		<b>5 000,00</b>	C <b>3 186,00</b>	<b>0,00</b>	<b>1 814,00</b>	D <b>3 186,00</b>
13	Subventions d'investissement	5 000,00	3 186,00	0,00	1 814,00	3 186,00
1313	Subv. transf. Départements	5 000,00	3 186,00	0,00	1 814,00	3 186,00
16	Emprunts et dettes assimilées	0,00	0,00	0,00	0,00	0,00
20	Immobilisations incorporelles	0,00	0,00	0,00	0,00	0,00
204	Subventions d'équipement versées	0,00	0,00	0,00	0,00	0,00
21	Immobilisations corporelles	0,00	0,00	0,00	0,00	0,00
22	Immobilisations reçues en affectation	0,00	0,00	0,00	0,00	0,00
23	Immobilisations en cours	0,00	0,00	0,00	0,00	0,00

Solde du financement (5)	Pour l'exercice		En cumulé	
<b>Recettes – Dépenses</b>	C - A	3 186,00	D - B	-81 111,81

(1) Ouvrir un cadre par opération.

(2) Indiquer si l'opération est présentée pour vote ou pour information.

(3) Détailler les articles conformément au plan de comptes appliqué par la commune ou l'établissement.

(4) Réalisations antérieures + réalisation de l'exercice.

(5) Indiquer le signe algébrique.

**III – VOTE DU BUDGET****DETAIL DES CHAPITRES D'OPERATION D'EQUIPEMEN****OPERATION D'EQUIPEMENT N°: 163 (1)****LIBELLE : GYMNASE****Pour vote (2)**

Art. (3)	Libellé (3)	Éléments afférents à l'exercice				Pour mémoire
		Crédits ouverts (BP+DM+RAR N-1)	Mandats émis	Restes à réaliser au 31/12	Crédits annulés	Cumul des réalisations (4)
<b>DEPENSES</b>		<b>1 262 227,00</b>	<b>A 1 095 192,32</b>	<b>167 034,00</b>	<b>0,68</b>	<b>B 3 798 135,92</b>
<b>20</b>	<b>Immobilisations incorporelles</b>	<b>0,00</b>	<b>0,00</b>	<b>0,00</b>	<b>0,00</b>	<b>0,00</b>
<b>204</b>	<b>Subventions d'équipement versées</b>	<b>0,00</b>	<b>0,00</b>	<b>0,00</b>	<b>0,00</b>	<b>0,00</b>
<b>21</b>	<b>Immobilisations corporelles</b>	<b>0,00</b>	<b>24 834,90</b>	<b>0,00</b>	<b>-24 834,90</b>	<b>24 834,90</b>
2158	Autres installat°, matériel et outillage	0,00	14 709,06	0,00	-14 709,06	14 709,06
2188	Autres immobilisations corporelles	0,00	10 125,84	0,00	-10 125,84	10 125,84
<b>22</b>	<b>Immobilisations reçues en affectation</b>	<b>0,00</b>	<b>0,00</b>	<b>0,00</b>	<b>0,00</b>	<b>0,00</b>
<b>23</b>	<b>Immobilisations en cours</b>	<b>1 262 227,00</b>	<b>1 070 357,42</b>	<b>167 034,00</b>	<b>24 835,58</b>	<b>3 773 301,02</b>
238	Avances versées commandes immo. incorp.	1 262 227,00	1 070 357,42	167 034,00	24 835,58	3 773 301,02

RECETTES (répartition) (Pour information)		Éléments afférents à l'exercice				Pour mémoire
		Crédits ouverts (BP+DM+RAR N-1)	Titres émis	Restes à réaliser au 31/12	Crédits annulés	Cumul des réalisations (4)
<b>TOTAL RECETTES AFFECTEES</b>		<b>1 054 250,00</b>	<b>C 662 145,63</b>	<b>382 378,00</b>	<b>9 726,37</b>	<b>D 1 501 407,12</b>
<b>13</b>	<b>Subventions d'investissement</b>	<b>1 054 250,00</b>	<b>662 145,63</b>	<b>382 378,00</b>	<b>9 726,37</b>	<b>1 501 407,12</b>
1321	Subv. non transf. Etat, établ. nationaux	174 888,00	0,00	77 709,00	97 179,00	15 290,70
1322	Subv. non transf. Régions	231 053,00	222 816,12	73 718,00	-65 481,12	222 816,12
1323	Subv. non transf. Départements	356 110,00	243 300,00	122 310,00	-9 500,00	757 449,41
1328	Autres subventions d'équip. non transf.	241 230,00	105 850,89	80 000,00	55 379,11	105 850,89
1341	D.E.T.R. non transférable	0,00	90 178,62	0,00	-90 178,62	400 000,00
1347	Dot. de soutien à l'investissement local	50 969,00	0,00	28 641,00	22 328,00	0,00
<b>16</b>	<b>Emprunts et dettes assimilées</b>	<b>0,00</b>	<b>0,00</b>	<b>0,00</b>	<b>0,00</b>	<b>0,00</b>
<b>20</b>	<b>Immobilisations incorporelles</b>	<b>0,00</b>	<b>0,00</b>	<b>0,00</b>	<b>0,00</b>	<b>0,00</b>
<b>204</b>	<b>Subventions d'équipement versées</b>	<b>0,00</b>	<b>0,00</b>	<b>0,00</b>	<b>0,00</b>	<b>0,00</b>
<b>21</b>	<b>Immobilisations corporelles</b>	<b>0,00</b>	<b>0,00</b>	<b>0,00</b>	<b>0,00</b>	<b>0,00</b>
<b>22</b>	<b>Immobilisations reçues en affectation</b>	<b>0,00</b>	<b>0,00</b>	<b>0,00</b>	<b>0,00</b>	<b>0,00</b>
<b>23</b>	<b>Immobilisations en cours</b>	<b>0,00</b>	<b>0,00</b>	<b>0,00</b>	<b>0,00</b>	<b>0,00</b>

Solde du financement (5)	Pour l'exercice		En cumulé	
<b>Recettes – Dépenses</b>	<b>C - A</b>	<b>-433 046,69</b>	<b>D - B</b>	<b>-2 296 728,80</b>

(1) Ouvrir un cadre par opération.

(2) Indiquer si l'opération est présentée pour vote ou pour information.

(3) Détailler les articles conformément au plan de comptes appliqué par la commune ou l'établissement.

(4) Réalisations antérieures + réalisation de l'exercice.

(5) Indiquer le signe algébrique.

## III – VOTE DU BUDGET

## DETAIL DES CHAPITRES D'OPERATION D'EQUIPEMEN

OPERATION D'EQUIPEMENT N°: 164 (1)  
LIBELLE : BAT ENFANCE JEUNESSE LABLACHERE

## Pour vote (2)

Art. (3)	Libellé (3)	Éléments afférents à l'exercice				Pour mémoire
		Crédits ouverts (BP+DM+RAR N-1)	Mandats émis	Restes à réaliser au 31/12	Crédits annulés	Cumul des réalisations (4)
<b>DEPENSES</b>		<b>817 500,00</b>	<b>A 53 393,99</b>	<b>49 918,00</b>	<b>714 188,01</b>	<b>B 287 814,58</b>
20	Immobilisations incorporelles	0,00	0,00	0,00	0,00	0,00
204	Subventions d'équipement versées	0,00	0,00	0,00	0,00	0,00
21	<b>Immobilisations corporelles</b>	<b>817 500,00</b>	<b>53 393,99</b>	<b>49 918,00</b>	<b>714 188,01</b>	<b>287 814,58</b>
21318	Autres bâtiments publics	770 000,00	50 996,71	49 918,00	669 085,29	116 138,88
2135	Installations générales, agencements	38 500,00	0,00	0,00	38 500,00	106 864,04
2188	Autres immobilisations corporelles	9 000,00	2 397,28	0,00	6 602,72	64 811,66
22	Immobilisations reçues en affectation	0,00	0,00	0,00	0,00	0,00
23	Immobilisations en cours	0,00	0,00	0,00	0,00	0,00

RECETTES (répartition) (Pour information)		Éléments afférents à l'exercice				Pour mémoire
		Crédits ouverts (BP+DM+RAR N-1)	Titres émis	Restes à réaliser au 31/12	Crédits annulés	Cumul des réalisations (4)
<b>TOTAL RECETTES AFFECTEES</b>		<b>582 193,00</b>	<b>C 33 442,40</b>	<b>25 500,00</b>	<b>523 250,60</b>	<b>D 1 192 438,62</b>
13	<b>Subventions d'investissement</b>	<b>582 193,00</b>	<b>33 442,40</b>	<b>25 500,00</b>	<b>523 250,60</b>	<b>1 192 438,62</b>
1321	Subv. non transf. Etat, établ. nationaux	180 500,00	0,00	25 500,00	155 000,00	93 804,82
1323	Subv. non transf. Départements	178 889,00	0,00	0,00	178 889,00	138 715,00
1326	Subv. non transf. Autres E.P.L.	189 000,00	0,00	0,00	189 000,00	3 186,40
1328	Autres subventions d'équip. non transf.	33 804,00	33 442,40	0,00	361,60	656 732,40
1341	D.E.T.R. non transférable	0,00	0,00	0,00	0,00	300 000,00
16	Emprunts et dettes assimilées	0,00	0,00	0,00	0,00	0,00
20	Immobilisations incorporelles	0,00	0,00	0,00	0,00	0,00
204	Subventions d'équipement versées	0,00	0,00	0,00	0,00	0,00
21	Immobilisations corporelles	0,00	0,00	0,00	0,00	0,00
22	Immobilisations reçues en affectation	0,00	0,00	0,00	0,00	0,00
23	Immobilisations en cours	0,00	0,00	0,00	0,00	0,00

Solde du financement (5)	Pour l'exercice		En cumulé
<b>Recettes – Dépenses</b>	<b>C - A</b>	<b>-19 951,59</b>	<b>D - B 904 624,04</b>

(1) Ouvrir un cadre par opération.

(2) Indiquer si l'opération est présentée pour vote ou pour information.

(3) Détailler les articles conformément au plan de comptes appliqué par la commune ou l'établissement.

(4) Réalisations antérieures + réalisation de l'exercice.

(5) Indiquer le signe algébrique.

**III – VOTE DU BUDGET****DETAIL DES CHAPITRES D'OPERATION D'EQUIPEMEN****OPERATION D'EQUIPEMENT N°: 165 (1)  
LIBELLE : COMMUNICATION****Pour vote (2)**

Art. (3)	Libellé (3)	Éléments afférents à l'exercice				Pour mémoire
		Crédits ouverts (BP+DM+RAR N-1)	Mandats émis	Restes à réaliser au 31/12	Crédits annulés	Cumul des réalisations (4)
<b>DEPENSES</b>		<b>55 000,00</b>	<b>A 43 075,30</b>	<b>11 000,00</b>	<b>924,70</b>	<b>B 43 075,30</b>
20	Immobilisations incorporelles	0,00	0,00	0,00	0,00	0,00
204	Subventions d'équipement versées	0,00	0,00	0,00	0,00	0,00
21	Immobilisations corporelles	55 000,00	43 075,30	11 000,00	924,70	43 075,30
2188	Autres immobilisations corporelles	55 000,00	43 075,30	11 000,00	924,70	43 075,30
22	Immobilisations reçues en affectation	0,00	0,00	0,00	0,00	0,00
23	Immobilisations en cours	0,00	0,00	0,00	0,00	0,00

RECVETTES (répartition) (Pour information)	Éléments afférents à l'exercice				Pour mémoire	
	Crédits ouverts (BP+DM+RAR N-1)	Titres émis	Restes à réaliser au 31/12	Crédits annulés	Cumul des réalisations (4)	
<b>TOTAL RECETTES AFFECTEES</b>	<b>32 000,00</b>	<b>C 9 600,00</b>	<b>0,00</b>	<b>22 400,00</b>	<b>D 9 600,00</b>	
13	Subventions d'investissement	32 000,00	9 600,00	0,00	22 400,00	9 600,00
1311	Subv. transf. Etat et établ. Nationaux	32 000,00	9 600,00	0,00	22 400,00	9 600,00
16	Emprunts et dettes assimilées	0,00	0,00	0,00	0,00	0,00
20	Immobilisations incorporelles	0,00	0,00	0,00	0,00	0,00
204	Subventions d'équipement versées	0,00	0,00	0,00	0,00	0,00
21	Immobilisations corporelles	0,00	0,00	0,00	0,00	0,00
22	Immobilisations reçues en affectation	0,00	0,00	0,00	0,00	0,00
23	Immobilisations en cours	0,00	0,00	0,00	0,00	0,00

Solde du financement (5)	Pour l'exercice		En cumulé	
<b>Recettes – Dépenses</b>	<b>C - A</b>	<b>-33 475,30</b>	<b>D - B</b>	<b>-33 475,30</b>

(1) Ouvrir un cadre par opération.

(2) Indiquer si l'opération est présentée pour vote ou pour information.

(3) Détailler les articles conformément au plan de comptes appliqué par la commune ou l'établissement.

(4) Réalisations antérieures + réalisation de l'exercice.

(5) Indiquer le signe algébrique.

## III – VOTE DU BUDGET

## DETAIL DES CHAPITRES D'OPERATION D'EQUIPEMEN

OPERATION D'EQUIPEMENT N°: 167 (1)  
LIBELLE : SIGNALETIQUE

## Pour vote (2)

Art. (3)	Libellé (3)	Éléments afférents à l'exercice				Pour mémoire	
		Crédits ouverts (BP+DM+RAR N-1)	Mandats émis	Restes à réaliser au 31/12	Crédits annulés	Cumul des réalisations (4)	
<b>DEPENSES</b>		<b>88 000,00</b>	<b>A 0,00</b>	<b>0,00</b>	<b>88 000,00</b>	<b>B</b>	<b>19 395,19</b>
20	Immobilisations incorporelles	0,00	0,00	0,00	0,00		0,00
204	Subventions d'équipement versées	0,00	0,00	0,00	0,00		0,00
21	Immobilisations corporelles	88 000,00	0,00	0,00	88 000,00		19 395,19
21578	Autre matériel et outillage de voirie	67 000,00	0,00	0,00	67 000,00		19 395,19
2188	Autres immobilisations corporelles	21 000,00	0,00	0,00	21 000,00		0,00
22	Immobilisations reçues en affectation	0,00	0,00	0,00	0,00		0,00
23	Immobilisations en cours	0,00	0,00	0,00	0,00		0,00

RECETTES (répartition) (Pour information)		Éléments afférents à l'exercice				Pour mémoire	
		Crédits ouverts (BP+DM+RAR N-1)	Titres émis	Restes à réaliser au 31/12	Crédits annulés	Cumul des réalisations (4)	
<b>TOTAL RECETTES AFFECTEES</b>		<b>69 560,00</b>	<b>C 0,00</b>	<b>0,00</b>	<b>69 560,00</b>	<b>D</b>	<b>0,00</b>
13	Subventions d'investissement	69 560,00	0,00	0,00	69 560,00		0,00
1311	Subv. transf. Etat et établ. Nationaux	59 560,00	0,00	0,00	59 560,00		0,00
1313	Subv. transf. Départements	10 000,00	0,00	0,00	10 000,00		0,00
16	Emprunts et dettes assimilées	0,00	0,00	0,00	0,00		0,00
20	Immobilisations incorporelles	0,00	0,00	0,00	0,00		0,00
204	Subventions d'équipement versées	0,00	0,00	0,00	0,00		0,00
21	Immobilisations corporelles	0,00	0,00	0,00	0,00		0,00
22	Immobilisations reçues en affectation	0,00	0,00	0,00	0,00		0,00
23	Immobilisations en cours	0,00	0,00	0,00	0,00		0,00

Solde du financement (5)	Pour l'exercice		En cumulé	
Recettes – Dépenses	C - A	0,00	D - B	-19 395,19

(1) Ouvrir un cadre par opération.

(2) Indiquer si l'opération est présentée pour vote ou pour information.

(3) Détailler les articles conformément au plan de comptes appliqué par la commune ou l'établissement.

(4) Réalisations antérieures + réalisation de l'exercice.

(5) Indiquer le signe algébrique.

## III – VOTE DU BUDGET

## DETAIL DES CHAPITRES D'OPERATION D'EQUIPEMEN

OPERATION D'EQUIPEMENT N°: 169 (1)  
LIBELLE : Voiries d'intérêts communautaires

## Pour vote (2)

Art. (3)	Libellé (3)	Éléments afférents à l'exercice				Pour mémoire
		Crédits ouverts (BP+DM+RAR N-1)	Mandats émis	Restes à réaliser au 31/12	Crédits annulés	Cumul des réalisations (4)
<b>DEPENSES</b>		<b>454 540,00</b>	A <b>172 596,84</b>	<b>0,00</b>	<b>281 943,16</b>	B <b>172 596,84</b>
20	Immobilisations incorporelles	72 000,00	0,00	0,00	72 000,00	0,00
2031	Frais d'études	72 000,00	0,00	0,00	72 000,00	0,00
204	Subventions d'équipement versées	0,00	0,00	0,00	0,00	0,00
21	Immobilisations corporelles	0,00	172 596,84	0,00	-172 596,84	172 596,84
2151	Réseaux de voirie	0,00	172 596,84	0,00	-172 596,84	172 596,84
22	Immobilisations reçues en affectation	0,00	0,00	0,00	0,00	0,00
23	Immobilisations en cours	382 540,00	0,00	0,00	382 540,00	0,00
2315	Installat°, matériel et outillage techni	382 540,00	0,00	0,00	382 540,00	0,00

RECETTES (répartition) (Pour information)	Éléments afférents à l'exercice				Pour mémoire	
	Crédits ouverts (BP+DM+RAR N-1)	Titres émis	Restes à réaliser au 31/12	Crédits annulés	Cumul des réalisations (4)	
<b>TOTAL RECETTES AFFECTEES</b>	<b>141 000,00</b>	C <b>70 519,20</b>	<b>28 600,00</b>	<b>41 880,80</b>	D <b>70 519,20</b>	
13	Subventions d'investissement	141 000,00	70 519,20	28 600,00	41 880,80	70 519,20
1321	Subv. non transf. Etat, établ. nationaux	63 000,00	34 519,20	0,00	28 480,80	34 519,20
1322	Subv. non transf. Régions	45 000,00	36 000,00	0,00	9 000,00	36 000,00
1323	Subv. non transf. Départements	30 000,00	0,00	28 600,00	1 400,00	0,00
13241	Subv. non transf. Communes du GFP	3 000,00	0,00	0,00	3 000,00	0,00
16	Emprunts et dettes assimilées	0,00	0,00	0,00	0,00	0,00
20	Immobilisations incorporelles	0,00	0,00	0,00	0,00	0,00
204	Subventions d'équipement versées	0,00	0,00	0,00	0,00	0,00
21	Immobilisations corporelles	0,00	0,00	0,00	0,00	0,00
22	Immobilisations reçues en affectation	0,00	0,00	0,00	0,00	0,00
23	Immobilisations en cours	0,00	0,00	0,00	0,00	0,00

Solde du financement (5)	Pour l'exercice		En cumulé	
Recettes – Dépenses	C - A	-102 077,64	D - B	-102 077,64

(1) Ouvrir un cadre par opération.

(2) Indiquer si l'opération est présentée pour vote ou pour information.

(3) Détailler les articles conformément au plan de comptes appliqué par la commune ou l'établissement.

(4) Réalisations antérieures + réalisation de l'exercice.

(5) Indiquer le signe algébrique.



## III – VOTE DU BUDGET

## DETAIL DES CHAPITRES D'OPERATION D'EQUIPEMEN

OPERATION D'EQUIPEMENT N°: 170 (1)  
LIBELLE : Documents d'Urbanisme

## Pour vote (2)

Art. (3)	Libellé (3)	Éléments afférents à l'exercice				Pour mémoire
		Crédits ouverts (BP+DM+RAR N-1)	Mandats émis	Restes à réaliser au 31/12	Crédits annulés	Cumul des réalisations (4)
<b>DEPENSES</b>		<b>11 000,00</b>	<b>A 0,00</b>	<b>0,00</b>	<b>11 000,00</b>	<b>B 239 810,52</b>
<b>20</b>	<b>Immobilisations incorporelles</b>	<b>11 000,00</b>	<b>0,00</b>	<b>0,00</b>	<b>11 000,00</b>	<b>239 810,52</b>
202	Frais réalisat° documents urbanisme	9 000,00	0,00	0,00	9 000,00	191 070,52
2031	Frais d'études	2 000,00	0,00	0,00	2 000,00	48 740,00
<b>204</b>	<b>Subventions d'équipement versées</b>	<b>0,00</b>	<b>0,00</b>	<b>0,00</b>	<b>0,00</b>	<b>0,00</b>
<b>21</b>	<b>Immobilisations corporelles</b>	<b>0,00</b>	<b>0,00</b>	<b>0,00</b>	<b>0,00</b>	<b>0,00</b>
<b>22</b>	<b>Immobilisations reçues en affectation</b>	<b>0,00</b>	<b>0,00</b>	<b>0,00</b>	<b>0,00</b>	<b>0,00</b>
<b>23</b>	<b>Immobilisations en cours</b>	<b>0,00</b>	<b>0,00</b>	<b>0,00</b>	<b>0,00</b>	<b>0,00</b>

RECETTES (répartition) (Pour information)		Éléments afférents à l'exercice				Pour mémoire
		Crédits ouverts (BP+DM+RAR N-1)	Titres émis	Restes à réaliser au 31/12	Crédits annulés	Cumul des réalisations (4)
<b>TOTAL RECETTES AFFECTEES</b>		<b>0,00</b>	<b>C 0,00</b>	<b>0,00</b>	<b>0,00</b>	<b>D 0,00</b>
<b>13</b>	<b>Subventions d'investissement</b>	<b>0,00</b>	<b>0,00</b>	<b>0,00</b>	<b>0,00</b>	<b>0,00</b>
<b>16</b>	<b>Emprunts et dettes assimilées</b>	<b>0,00</b>	<b>0,00</b>	<b>0,00</b>	<b>0,00</b>	<b>0,00</b>
<b>20</b>	<b>Immobilisations incorporelles</b>	<b>0,00</b>	<b>0,00</b>	<b>0,00</b>	<b>0,00</b>	<b>0,00</b>
<b>204</b>	<b>Subventions d'équipement versées</b>	<b>0,00</b>	<b>0,00</b>	<b>0,00</b>	<b>0,00</b>	<b>0,00</b>
<b>21</b>	<b>Immobilisations corporelles</b>	<b>0,00</b>	<b>0,00</b>	<b>0,00</b>	<b>0,00</b>	<b>0,00</b>
<b>22</b>	<b>Immobilisations reçues en affectation</b>	<b>0,00</b>	<b>0,00</b>	<b>0,00</b>	<b>0,00</b>	<b>0,00</b>
<b>23</b>	<b>Immobilisations en cours</b>	<b>0,00</b>	<b>0,00</b>	<b>0,00</b>	<b>0,00</b>	<b>0,00</b>

Solde du financement (5)	Pour l'exercice		En cumulé	
<b>Recettes – Dépenses</b>	<b>C - A</b>	<b>0,00</b>	<b>D - B</b>	<b>-239 810,52</b>

(1) Ouvrir un cadre par opération.

(2) Indiquer si l'opération est présentée pour vote ou pour information.

(3) Détailler les articles conformément au plan de comptes appliqué par la commune ou l'établissement.

(4) Réalisations antérieures + réalisation de l'exercice.

(5) Indiquer le signe algébrique.



## IV – ANNEXES

### ELEMENTS DU BILAN – ETAT DE LA DETTE – REPARTITION PAR NATURE DE DETTE

#### A2.2 – REPARTITION PAR NATURE DE DETTE (hors 16449 et 166)

Nature (Pour chaque ligne, indiquer le numéro de contrat)	Emprunts et dettes à l'origine du contrat													
	Organisme prêteur ou chef de file	Date de signature	Date d'émission ou date de mobilisation (1)	Date du premier remboursement	Nominal (2)	Type de taux d'intérêt (3)	Index (4)	Taux initial		Devise	Périodicité des remboursements (6)	Profil d'amortissement (7)	Possibilité de remboursement anticipé O/N	Catégorie d'emprunt (8)
								Niveau de taux (5)	Taux actuariel					
<b>163 Emprunts obligataires (Total)</b>					0,00									
<b>164 Emprunts auprès des établissements financiers (Total)</b>					2 700 000,00									
1641 Emprunts en euros (total)					2 700 000,00									
5217090	CAISSE DES DEPOTS ET CONSIGNATIONS LA BANQUE POSTALE	10/12/2013 14/09/2017	2014-02-24 2017-09-29	01/04/2014 01/03/2018	300 000,00 750 000,00	F F		1,903 1,910	1,903 1,910	EURO EURO	T T	C X Autres	N N	A-1 A-1
AFL1211	CAISSE DES DEPOTS ET CONSIGNATIONS AGENCE FRANCE LOCALE	14/09/2017 14/11/2019	2018-08-31 2020-02-20	01/01/2019 22/06/2020	450 000,00 1 200 000,00	F F		1,750 0,750	1,750 0,750	EURO EURO	A T	C X Autres	N N	A-1 A-1
<b>1643 Emprunts en devises (total)</b>					0,00									
<b>16441 Emprunts assortis d'une option de tirage sur ligne de trésorerie (total)</b>					0,00									
<b>165 Dépôts et cautionnements reçus (Total)</b>					0,00									
<b>167 Emprunts et dettes assortis de conditions particulières (Total)</b>					0,00									
1671 Avances consolidées du Trésor (total)					0,00									
1672 Emprunts sur comptes spéciaux du Trésor (total)					0,00									
1675 Dettes pour METP et PPP (total)					0,00									
1676 Dettes envers locataires-acquéreurs (total)					0,00									

Nature (Pour chaque ligne, indiquer le numéro de contrat)	Emprunts et dettes à l'origine du contrat											dité des remboursements (6)	Pron d'amortissement (7)	de remboursement anticipé O/N	gorie d'emprunt (8)		
	Organisme prêteur ou chef de file	Date de signature	Date d'émission ou date de mobilisation (1)	Date du premier remboursement	Nominal (2)	Type de taux d'intérêt (3)	Index (4)	Taux initial		Devise							
								Niveau de taux (5)	Taux actuariel								
1678 Autres emprunts et dettes (total)					0,00												
<b>168 Emprunts et dettes assimilés (Total)</b>					<b>0,00</b>												
1681 Autres emprunts (total)					0,00												
1682 Bons à moyen terme négociables (total)					0,00												
1687 Autres dettes (total)					0,00												
<b>Total général</b>					<b>2 700 000,00</b>												

(1) Si un emprunt donne lieu à plusieurs mobilisations, indiquer la date de la première mobilisation.

(2) Nominal : montant emprunté à l'origine.

(3) Type de taux d'intérêt : F : fixe ; V : variable simple ; C : complexe (c'est-à-dire un taux variable qui n'est pas seulement défini comme la simple addition d'un taux usuel de référence et d'une marge exprimée en point de pourcentage).

(4) Mentionner le ou les types d'index (ex : Euribor 3 mois).

(5) Indiquer le niveau de taux à l'origine du contrat.

(6) Indiquer la périodicité des remboursements : A : annuelle ; M : mensuelle, B : bimestrielle, S : semestrielle, T : trimestrielle, X autre.

(7) Indiquer C pour amortissement constant, P pour amortissement progressif, F pour *in fine*, X pour autres à préciser.

(8) Catégorie d'emprunt à l'origine. Exemple A-1 (cf. la classification des emprunts suivant la typologie de la circulaire IOCB1015077C du 25 juin 2010 sur les produits financiers offerts aux collectivités territoriales).

## IV – ANNEXES

## ELEMENTS DU BILAN – ETAT DE LA DETTE – REPARTITION PAR NATURE DE DETTE

IV  
A2.2

## A2.2 – REPARTITION PAR NATURE DE DETTE (hors 16449 et 166) (suite)

Nature (Pour chaque ligne, indiquer le numéro de contrat)	Emprunts et dettes au 31/12/N											
	Couverture ? O/N (10)	Montant couvert	Catégorie d'emprunt après couverture éventuelle (11)	Capital restant dû au 31/12/N	Durée résiduelle (en années)	Taux d'intérêt			Annuité de l'exercice			ICNE de l'exercice
						Type de taux (12)	Index (13)	Niveau de taux d'intérêt au 31/12/N (14)	Capital	Charges d'intérêt (15)	Intérêts perçus (le cas échéant) (16)	
<b>163 Emprunts obligataires (Total)</b>		0,00		0,00					0,00	0,00	0,00	0,00
<b>164 Emprunts auprès des établissements financiers (Total)</b>		0,00		2 207 585,85					108 537,73	30 405,78	0,00	0,00
1641 Emprunts en euros (total)		0,00		2 207 585,85					108 537,73	30 405,78	0,00	0,00
5217090	N	0,00	A-1	167 585,85	11,25	F		1,750	7 287,73	3 168,50	0,00	0,00
AFL1211	N	0,00	A-1	600 000,00	20,00	F		1,910	30 000,00	11 797,58	0,00	0,00
	N	0,00	A-1	405 000,00	36,00	F		1,750	11 250,00	7 284,38	0,00	0,00
	N	0,00	A-1	1 035 000,00	17,25	F		0,750	60 000,00	8 155,32	0,00	0,00
1643 Emprunts en devises (total)		0,00		0,00					0,00	0,00	0,00	0,00
16441 Emprunts assortis d'une option de tirage sur ligne de trésorerie (total) (9)		0,00		0,00					0,00	0,00	0,00	0,00
<b>165 Dépôts et cautionnements reçus (Total)</b>		0,00		0,00					0,00	0,00	0,00	0,00
<b>167 Emprunts et dettes assortis de conditions particulières (Total)</b>		0,00		0,00					0,00	0,00	0,00	0,00
1671 Avances consolidées du Trésor (total)		0,00		0,00					0,00	0,00	0,00	0,00
1672 Emprunts sur comptes spéciaux (total)		0,00		0,00					0,00	0,00	0,00	0,00
1675 Dettes pour METP et PPP (total)		0,00		0,00					0,00	0,00	0,00	0,00
1676 Dettes envers locataires-acquéreurs (total)		0,00		0,00					0,00	0,00	0,00	0,00
1678 Autres emprunts et dettes (total)		0,00		0,00					0,00	0,00	0,00	0,00
<b>168 Emprunts et dettes assimilés (Total)</b>		0,00		0,00					0,00	0,00	0,00	0,00
1681 Autres emprunts (total)		0,00		0,00					0,00	0,00	0,00	0,00
1682 Bons à moyen terme négociables (total)		0,00		0,00					0,00	0,00	0,00	0,00
1687 Autres dettes (total)		0,00		0,00					0,00	0,00	0,00	0,00



Nature (Pour chaque ligne, indiquer le numéro de contrat)	Emprunts et dettes au 31/12/N											
	Couverture ? O/N (10)	Montant couvert	Catégorie d'emprunt après couverture éventuelle (11)	Capital restant dû au 31/12/N	Durée résiduelle (en années)	Taux d'intérêt			Annuité			
						Type de taux (12)	Index (13)	Niveau de taux d'intérêt au 31/12/N (14)	Capital	Charges d'intérêt (15)	Intérêts perçus (le cas échéant) (16)	ICNE de l'exercice
<b>Total général</b>		0,00		2 207 585,85					108 537,73	30 405,78	0,00	0,00

(9) S'agissant des emprunts assortis d'une ligne de trésorerie, il faut faire ressortir le remboursement du capital de la dette prévue pour l'exercice correspondant au véritable endettement.

(10) Si l'emprunt est soumis à couverture, il convient de compléter le tableau « détail des opérations de couverture ».

(11) Catégorie d'emprunt. Exemple A-1 (cf. la classification des emprunts suivant la typologie de la circulaire IOCB1015077C du 25 juin 2010 sur les produits financiers offerts aux collectivités territoriales).

(12) Type de taux d'intérêt après opérations de couverture : F : fixe ; V : variable simple ; C : complexe (c'est-à-dire un taux variable qui n'est pas seulement défini comme la simple addition d'un taux usuel de référence et d'une marge exprimée en point de pourcentage).

(13) Mentionner l'index en cours au 31/12/N après opérations de couverture.

(14) Taux après opérations de couverture éventuelles. Pour les emprunts à taux variable, indiquer le niveau moyen du taux constaté sur l'année.

(15) Il s'agit des intérêts dus au titre du contrat initial et comptabilisés à l'article 66111 « Intérêts réglés à l'échéance » (intérêts décaissés) et intérêts éventuels dus au titre du contrat d'échange éventuel et comptabilisés à l'article 668.

(16) Indiquer les intérêts éventuellement reçus au titre du contrat d'échange éventuel et comptabilisés au 768.

## IV – ANNEXES

## ELEMENTS DU BILAN – ETAT DE LA DETTE – REPARTITION DES EMPRUNTS PAR STRUCTURE DE TAUX

## A2.3 – REPARTITION DES EMPRUNTS PAR STRUCTURE DE TAUX (HORS A1)

Emprunts ventilés par structure de taux selon le risque le plus élevé (Pour chaque ligne, indiquer le numéro de contrat) (1)	Organisme prêteur ou chef de file	Nominal (2)	Capital restant dû au 31/12/N (3)	Type d'indices (4)	Durée du contrat	Dates des périodes bonifiées	Taux minimal (5)	Taux maximal (6)	Coût de sortie (7)	Taux maximal après couverture éventuelle (8)	Niveau du taux au 31/12/N (9)	Intérêts payés au cours de l'exercice (10)	Intérêts perçus au cours de l'exercice (le cas échéant) (11)	% par type de taux selon le capital restant dû
Echange de taux, taux variable simple plafonné (cap) ou encadré (tunnel) (A)														
<b>TOTAL (A)</b>		<b>0,00</b>	<b>0,00</b>						<b>0,00</b>			<b>0,00</b>	<b>0,00</b>	<b>0,00</b>
Barrière simple (B)														
<b>TOTAL (B)</b>		<b>0,00</b>	<b>0,00</b>						<b>0,00</b>			<b>0,00</b>	<b>0,00</b>	<b>0,00</b>
Option d'échange (C)														
<b>TOTAL (C)</b>		<b>0,00</b>	<b>0,00</b>						<b>0,00</b>			<b>0,00</b>	<b>0,00</b>	<b>0,00</b>
Multiplicateur jusqu'à 3 ou multiplicateur jusqu'à 5 capé (D)														
<b>TOTAL (D)</b>		<b>0,00</b>	<b>0,00</b>						<b>0,00</b>			<b>0,00</b>	<b>0,00</b>	<b>0,00</b>
Multiplicateur jusqu'à 5 (E)														
<b>TOTAL (E)</b>		<b>0,00</b>	<b>0,00</b>						<b>0,00</b>			<b>0,00</b>	<b>0,00</b>	<b>0,00</b>
Autres types de structures (F)														
<b>TOTAL (F)</b>		<b>0,00</b>	<b>0,00</b>						<b>0,00</b>			<b>0,00</b>	<b>0,00</b>	<b>0,00</b>
<b>TOTAL GENERAL</b>		<b>0,00</b>	<b>0,00</b>						<b>0,00</b>			<b>0,00</b>	<b>0,00</b>	<b>0,00</b>

(1) Répartir les emprunts selon le type de structure de taux (de A à F selon la classification de la charte de bonne conduite) en fonction du risque le plus élevé à courir sur toute la durée de vie du contrat de prêt et après opérations de couverture éventuelles.

(2) Nominal : montant emprunté à l'origine. En cas de couverture partielle d'un emprunt, indiquer séparément sur deux lignes la part du nominal couvert et la part non couverte.

(3) En cas de couverture partielle d'un emprunt, indiquer séparément sur deux lignes la part du capital restant dû couvert et la part non couverte.

(4) Indiquer la classification de l'indice sous-jacent suivant la typologie de la circulaire du 25 juin 2010 sur les produits financiers (de 1 à 6). 1 : Indice zone euro / 2 : Indices inflation française ou zone euro ou écart entre ces indices / 3 : Ecart indice zone euro / 4 : Indices hors zone euro ou écart d'indices dont l'un est hors zone euro / 5 : écarts d'indices hors zone euro / 6 : autres indices.

(5) Taux hors opération de couverture. Indiquer le montant, l'index ou la formule correspondant au taux minimal du contrat de prêt sur toute la durée du contrat.

(6) Taux hors opération de couverture. Indiquer le montant, l'index ou la formule correspondant au taux maximal du contrat de prêt sur toute la durée du contrat.

(7) Coût de sortie : indiquer le montant de l'indemnité contractuelle de remboursement définitif de l'emprunt au 31/12/N ou le cas échéant, à la prochaine date d'échéance.

(8) Montant, index ou formule.

(9) Indiquer le niveau de taux après opérations de couverture éventuelles. Pour les emprunts à taux variables, indiquer le niveau moyen du taux constaté sur l'année.

(10) Indiquer les intérêts dus au titre du contrat initial et comptabilisés à l'article 66111 et des intérêts éventuels dus au titre du contrat d'échange et comptabilisés à l'article 668.

(11) Indiquer les intérêts reçus au titre du contrat d'échange et comptabilisés au 768.



## IV – ANNEXES

## ELEMENTS DU BILAN – ETAT DE LA DETTE – TYPOLOGIE DE LA REPARTITION DE L'ENCOURS

## A2.4 – TYPOLOGIE DE LA REPARTITION DE L'ENCOURS (1)

Indices sous-jacents		(1) Indices zone euro	(2) Indices inflation française ou zone euro ou écart entre ces indices	(3) Ecart d'indices zone euro	(4) Indices hors zone euro et écarts d'indices dont l'un est un indice hors zone euro	(5) Ecart d'indices hors zone euro	(6) Autres indices
<b>Structure</b>							
<b>(A) Taux fixe simple. Taux variable simple. Echange de taux fixe contre taux variable ou inversement. Echange de taux structuré contre taux variable ou taux fixe (sens unique). Taux variable simple plafonné (cap) ou encadré (tunnel)</b>	Nombre de produits	4	0	0	0	0	
	% de l'encours	100,00	0,00	0,00	0,00	0,00	
	Montant en euros	2 207 585,85	0,00	0,00	0,00	0,00	
<b>(B) Barrière simple. Pas d'effet de levier</b>	Nombre de produits	0	0	0	0	0	
	% de l'encours	0,00	0,00	0,00	0,00	0,00	
	Montant en euros	0,00	0,00	0,00	0,00	0,00	
<b>(C) Option d'échange (swaption)</b>	Nombre de produits	0	0	0	0	0	
	% de l'encours	0,00	0,00	0,00	0,00	0,00	
	Montant en euros	0,00	0,00	0,00	0,00	0,00	
<b>(D) Multiplicateur jusqu'à 3 ; multiplicateur jusqu'à 5 capé</b>	Nombre de produits	0	0	0	0	0	
	% de l'encours	0,00	0,00	0,00	0,00	0,00	
	Montant en euros	0,00	0,00	0,00	0,00	0,00	
<b>(E) Multiplicateur jusqu'à 5</b>	Nombre de produits	0	0	0	0	0	
	% de l'encours	0,00	0,00	0,00	0,00	0,00	
	Montant en euros	0,00	0,00	0,00	0,00	0,00	
<b>(F) Autres types de structures</b>	Nombre de produits						0
	% de l'encours						0,00
	Montant en euros						0,00

(1) Cette annexe retrace le stock de dette au 31/12/N après opérations de couverture éventuelles.



## IV – ANNEXES

## ELEMENTS DU BILAN – ETAT DE LA DETTE – REMBOURSEMENT ANTICIPE D'UN EMPRUNT AVEC REFINANCEMENT

## A2.6 – REMBOURSEMENT ANTICIPE D'UN EMPRUNT AVEC REFINANCEMENT (1)

Emprunts (2) (Pour chaque ligne, indiquer le numéro de contrat)	Année de mobilisation et profil d'amort. de l'emprunt		Date du refinancement	Organisme prêteur ou chef de file	Capital restant dû	Capital réaménagé	Durée résiduelle	Périodicité des remboursements (6)	Caractéristiques du taux			Coût de sortie (10)		Annuité de l'exercice		ICNE de l'exercice
	Année	Profil (5)							Type de taux (7)	Index (8)	Niveau de taux (9)	Type (11)	Montant (12)	Intérêts (13)	Capital	
<b>Total des dépenses au c/ 166</b> <b>Refinancement de dette (3)</b>					0,00	0,00						0,00	0,00	0,00	0,00	0,00
<b>Total des recettes au c/ 166</b> <b>Refinancement de dette (4)</b>					0,00	0,00							0,00	0,00	0,00	0,00

(1) Les opérations de refinancement de dette consistent en un remboursement d'un emprunt auprès d'un établissement de crédit suivi de la souscription d'un nouvel emprunt. Pour cette raison, les dépenses et les recettes du c/166 sont équilibrées.

(2) Pour les emprunts de refinancement, indiquer le nouveau numéro de contrat suivi, entre parenthèses, de la référence de l'emprunt quitté.

(3) Il s'agit de retracer les caractéristiques avant réaménagement des emprunts ayant fait l'objet d'un remboursement anticipé avec refinancement.

(4) Il s'agit de retracer les caractéristiques après réaménagement des emprunts de refinancement.

(5) Indiquer C pour amortissement constant, P pour amortissement progressif, F pour *in fine*, X pour autres à préciser.

(6) Indiquer la périodicité des remboursements A : annuelle ; T : trimestrielle ; M : mensuelle, B : bimestrielle, S : semestrielle, X autre.

(7) Type de taux d'intérêt : F : fixe ; V : variable simple ; C : complexe (c'est-à-dire un taux variable qui n'est pas seulement défini comme la simple addition d'un taux usuel de référence et d'une marge exprimée en point de pourcentage).

(8) Indiquer le type d'index (ex : Euribor 3 mois).

(9) Taux après opérations de couverture éventuelles. Pour un emprunt à taux variable, indiquer le niveau du taux constaté à la date du refinancement.

(10) Il s'agit de retracer les caractéristiques de l'indemnité de remboursement anticipé due relative à l'emprunt quitté.

(11) Indiquer A pour autofinancement, C pour capitalisation, T pour intégration dans le taux du nouvel emprunt, D pour allongement de durée.

(12) Indiquer le coût de sortie uniquement en cas d'autofinancement et de capitalisation.

(13) Il s'agit des intérêts dus au titre du contrat initial et comptabilisés à l'article 66111 « Intérêts réglés à l'échéance » (intérêts décaissés) et intérêts éventuels dus au titre du contrat d'échange éventuel et comptabilisés à l'article 668.

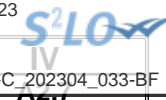

## IV – ANNEXES

## ELEMENTS DU BILAN – ETAT DE LA DETTE – EMPRUNTS RENEGOCIES AU COURS DE L'ANNEE N

## A2.7 – EMPRUNTS RENEGOCIES AU COURS DE L'ANNEE N (1)

N° du contrat d'emprunt	Date de souscription du contrat initial	Date de renégociation	Organisme prêteur	Durée résiduelle en années		Taux (2)						Nominal		Profil d'amortissement et périodicité de remboursement (6)		Capital restant dû au 31/12/N	ICNE de l'exercice	Annuité payée dans l'exercice (s'il y a lieu)	
				Con- trat initial	Con- trat rené- gocié	Contrat initial			Contrat renégocié			Contrat initial	Contrat renégocié (5)	Contrat initial	Contrat renégocié			Intérêts	Capital
						Type de taux (3)	Index (4)	Taux act.	Type de taux (3)	Index (4)	Taux act.								
Total												0,00	0,00			0,00	0,00	0,00	0,00

(1) Inscrire les emprunts renégociés au cours de l'exercice N.

(2) Taux à la date de renégociation.

(3) Indiquer : F : fixe ; V : variable simple ; C : complexe (c'est-à-dire un taux variable qui n'est pas seulement défini comme la simple addition d'un taux usuel de référence et d'une marge exprimée en point de pourcentage).

(4) Indiquer la nature de l'index retenu (exemple : Euribor 3 mois).

(5) Nominal à la date de renégociation.

(6) Faire figurer 2 lettres : - Pour le profil d'amortissement, indiquer : C pour amortissement constant, P pour amortissement progressif, F pour *in fine*, X pour autres.

- Pour la périodicité de remboursement, indiquer A : annuelle ; T : trimestrielle ; M : mensuelle, B : bimestrielle, S : semestrielle, X autre.



## IV – ANNEXES

ELEMENTS DU BILAN – ETAT DE LA DETTE  
DETTE POUR FINANCER L'EMPRUNT D'UN AUTRE ORGANISME

A2.8

## A2.8 – DETTE POUR FINANCER L'EMPRUNT D'UN AUTRE ORGANISME (1)

REPARTITION PAR PRÊTEUR	Dette en capital à l'origine (2)	Dette en capital au 31/12 de l'exercice	Annuité payée au cours de l'exercice	Dont	
				Intérêts (3)	Capital
<b>TOTAL</b>	0,00	0,00	0,00	0,00	0,00
<u>Auprès des organismes de droit privé</u>	0,00	0,00	0,00	0,00	0,00
<u>Auprès des organismes de droit public</u>	0,00	0,00	0,00	0,00	0,00
<u>Dettes provenant d'émissions obligataires(ex : émissions publiques ou privées)</u>	0,00	0,00	0,00	0,00	0,00

(1) Il s'agit des cas où une collectivité ou un établissement public accepte de prendre en charge l'emprunt au profit d'un autre organisme sans qu'il y ait pour autant transfert du contrat.

(2) La dette en capital à l'origine correspond à la part de dette prise en charge par la commune.

(3) Il s'agit des intérêts dus au titre du contrat initial et comptabilisés à l'article 66111 et des intérêts éventuels dus au titre du contrat d'échange et comptabilisés à l'article 668.



## IV – ANNEXES

ELEMENTS DU BILAN  
EQUILIBRE DES OPERATIONS FINANCIERES – DEPENSES

A6.1

## DEPENSES A COUVRIR PAR DES RESSOURCES PROPRES

Art. (1)	Libellé (1)	Crédits de l'exercice (BP + BS + DM + RAR N-1)	Réalisations
<b>DEPENSES TOTALES A COUVRIR PAR DES RESSOURCES PROPRES =A + B</b>		<b>192 593,00</b>	<b>I 170 121,38</b>
<b>16 Emprunts et dettes assimilées (A)</b>		<b>131 250,00</b>	<b>131 250,00</b>
1631	Emprunts obligataires	0,00	0,00
1641	Emprunts en euros	131 250,00	131 250,00
1643	Emprunts en devises	0,00	0,00
16441	Opérat° afférentes à l'emprunt	0,00	0,00
1671	Avances consolidées du Trésor	0,00	0,00
1672	Emprunts sur comptes spéciaux du Trésor	0,00	0,00
1678	Autres emprunts et dettes	0,00	0,00
1681	Autres emprunts	0,00	0,00
1682	Bons à moyen terme négociables	0,00	0,00
1687	Autres dettes	0,00	0,00
<b>Dépenses et transferts à déduire des ressources propres (B)</b>		<b>61 343,00</b>	<b>38 871,38</b>
10...	Reprise de dotations, fonds divers et réserves		
10...	Reversement de dotations, fonds divers et réserves		
139	Subv. invest. transférées cpte résultat	45 000,00	38 871,38
020	Dépenses imprévues	16 343,00	0,00

	Op. de l'exercice I	Restes à réaliser en dépenses au 31/12	Solde d'exécution D001 de l'exercice précédent (N-1)	TOTAL II
<b>Dépenses à couvrir par des ressources propres</b>	<b>170 121,38</b>	<b>255 653,00</b>	<b>1 272 651,07</b>	<b>1 698 425,45</b>

(1) Détailler les chapitres budgétaires par article conformément au plan de comptes.



## IV – ANNEXES

ELEMENTS DU BILAN  
EQUILIBRE DES OPERATIONS FINANCIERES – RECETTES

A6.2

## RESSOURCES PROPRES

Art. (1)	Libellé (1)	Crédits de l'exercice (BP + BS + DM + RAR N-1)	Réalisations
<b>RECETTES (RESSOURCES PROPRES) = a + b</b>		<b>2 084 200,00</b>	<b>III 491 808,97</b>
<b>Ressources propres externes de l'année (a)</b>		<b>1 023 435,00</b>	<b>346 242,16</b>
10222	FCTVA	1 023 435,00	325 362,16
10223	TLE	0,00	0,00
10226	Taxe d'aménagement	0,00	0,00
10228	Autres fonds	0,00	0,00
13146	Attributions de compensation d'investissement	0,00	0,00
13156	Attributions de compensation d'investissement	0,00	0,00
13246	Attributions de compensation d'investissement	0,00	0,00
13256	Attributions de compensation d'investissement	0,00	0,00
138	Autres subvent° invest. non transf.	0,00	0,00
26...	Participations et créances rattachées		
27...	Autres immobilisations financières		
27632	Créance Régions	0,00	17 880,00
27638	Créance Autres établissements publics	0,00	3 000,00
<b>Ressources propres internes de l'année (b) (2)</b>		<b>1 060 765,00</b>	<b>145 566,81</b>
15...	Provisions pour risques et charges		
169	Primes de remboursement des obligations	0,00	0,00
26...	Participations et créances rattachées		
27...	Autres immobilisations financières		
28...	Amortissement des immobilisations		
28031	Frais d'études	0,00	13 845,08
2804111	Subv. Etat : Bien mobilier, matériel	0,00	6 192,00
28041411	Subv.Cne GFP : Bien mobilier, matériel	0,00	4 931,39
28041412	Subv.Cne GFP : Bâtiments, installations	160 000,00	21 744,90
28041582	GFP : Bâtiments, installations	0,00	361,67
28051	Concessions et droits similaires	0,00	7 695,00
28088	Autres immobilisations incorporelles	0,00	2 046,00
281318	Autres bâtiments publics	0,00	10 496,45
28135	Installations générales, agencements, ..	0,00	30 688,60
28138	Autres constructions	0,00	1,00
281568	Autres matériels, outillages incendie	0,00	376,52
281578	Autre matériel et outillage de voirie	0,00	430,88
28158	Autres installat°, matériel et outillage	0,00	583,52
28182	Matériel de transport	0,00	19 990,06
28183	Matériel de bureau et informatique	0,00	1 408,17
28184	Mobilier	0,00	8 739,74
28188	Autres immo. corporelles	0,00	16 035,83
29...	Prov. pour dépréciat° immobilisations		
39...	Prov. dépréciat° des stocks et en-cours		
481...	Charges à rép. sur plusieurs exercices		
49...	Prov. dépréc. comptes de tiers		
59...	Prov. dépréc. comptes financiers		
024	Produits des cessions d'immobilisations	6 000,00	0,00
021	Virement de la sect° de fonctionnement	894 765,00	0,00

	Opérations de l'exercice III	Restes à réaliser en recettes au 31/12	Solde d'exécution R001 de l'exercice précédent	Affectation R1068 de l'exercice précédent	TOTAL IV
<b>Total ressources propres disponibles</b>	<b>491 808,97</b>	<b>995 478,00</b>	<b>0,00</b>	<b>585 971,07</b>	<b>2 073 258,04</b>

	<b>Montant</b>	
<b>Dépenses à couvrir par des ressources propres</b>	II	<b>1 698 425,45</b>
<b>Ressources propres disponibles</b>	IV	<b>2 073 258,04</b>
<b>Solde</b>	V = IV - II (3)	<b>374 832,59</b>

(1) Les comptes 15, 169, 26, 27, 28, 29, 39, 481, 49 et 59 sont à détailler conformément au plan de comptes.

(2) Les comptes 15, 29, 39, 49 et 59 sont présentés uniquement si la commune ou l'établissement applique le régime des provisions budgétaires.

(3) Indiquer le signe algébrique.

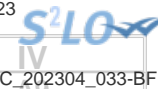

**IV – ANNEXES**  
**ELEMENTS DU BILAN – DETAIL DES OPERATIONS POUR COMPTE DE TIERS**

**A9 – CHAPITRE D'OPERATIONS POUR COMPTE DE TIERS (Détail) (1)**

N° opération : 1		Intitulé de l'opération : Achat véhicules électriques				Date de la délibération : 01/01/2022	
	Cumul des réalisations avant l'exercice	Sur l'exercice				Cumul des réalisations au 31/12/N	
		Crédits ouverts (BP+DM+RAR N-1)	Réalisations	Restes à réaliser	Op. à annuler		
<b>DEPENSES (a)</b>	<b>26 076,00</b>	<b>0,00</b>	<b>0,00</b>	<b>0,00</b>	<b>0,00</b>	<b>26 076,00</b>	
45 Opérations pour compte de tiers (2)	26 076,00	0,00	0,00	0,00	0,00	26 076,00	
040 Travaux réalisés par le personnel du mandataire	0,00	0,00	0,00	0,00	0,00	0,00	
041 Opérations d'ordre à l'intérieur de la section	0,00	0,00	0,00	0,00	0,00	0,00	
Annulations sur dépenses (c) (3)	0,00	0,00	0,00	0,00	0,00	0,00	
<b>Dépenses nettes (a – c)</b>	<b>26 076,00</b>	<b>0,00</b>	<b>0,00</b>	<b>0,00</b>	<b>0,00</b>	<b>26 076,00</b>	
<b>RECETTES (b)</b>	<b>26 075,99</b>	<b>0,00</b>	<b>0,00</b>	<b>0,00</b>	<b>0,00</b>	<b>26 075,99</b>	
45 Financement par le mandant et par d'autres tiers (4)	26 075,99	0,00	0,00	0,00	0,00	26 075,99	
040 Financement par le mandataire	0,00	0,00	0,00	0,00	0,00	0,00	
041 Financement par emprunt à la charge du tiers	0,00	0,00	0,00	0,00	0,00	0,00	
Annulations sur recettes (d) (3)	0,00	0,00	0,00	0,00	0,00	0,00	
<b>Recettes nettes (b - d)</b>	<b>26 075,99</b>	<b>0,00</b>	<b>0,00</b>	<b>0,00</b>	<b>0,00</b>	<b>26 075,99</b>	

N° opération : 11		Intitulé de l'opération : Achat véhicules électriques				Date de la délibération : 01/01/2022	
	Cumul des réalisations avant l'exercice	Sur l'exercice				Cumul des réalisations au 31/12/N	
		Crédits ouverts (BP+DM+RAR N-1)	Réalisations	Restes à réaliser	Op. à annuler		
<b>DEPENSES (a)</b>	<b>23 380,96</b>	<b>0,00</b>	<b>0,00</b>	<b>0,00</b>	<b>0,00</b>	<b>23 380,96</b>	
45 Opérations pour compte de tiers (2)	23 380,96	0,00	0,00	0,00	0,00	23 380,96	
040 Travaux réalisés par le personnel du mandataire	0,00	0,00	0,00	0,00	0,00	0,00	
041 Opérations d'ordre à l'intérieur de la section	0,00	0,00	0,00	0,00	0,00	0,00	
Annulations sur dépenses (c) (3)	0,00	0,00	0,00	0,00	0,00	0,00	
<b>Dépenses nettes (a – c)</b>	<b>23 380,96</b>	<b>0,00</b>	<b>0,00</b>	<b>0,00</b>	<b>0,00</b>	<b>23 380,96</b>	
<b>RECETTES (b)</b>	<b>23 380,97</b>	<b>0,00</b>	<b>0,00</b>	<b>0,00</b>	<b>0,00</b>	<b>23 380,97</b>	
45 Financement par le mandant et par d'autres tiers (4)	23 380,97	0,00	0,00	0,00	0,00	23 380,97	
040 Financement par le mandataire	0,00	0,00	0,00	0,00	0,00	0,00	
041 Financement par emprunt à la charge du tiers	0,00	0,00	0,00	0,00	0,00	0,00	
Annulations sur recettes (d) (3)	0,00	0,00	0,00	0,00	0,00	0,00	

N° opération : 11		Intitulé de l'opération : Achat véhicules électriques				
	Cumul des réalisations avant l'exercice	Sur l'exercice			Op. à annuler	Cumul des réalisations au 31/12/N
		Crédits ouverts (BP+DM+RAR N-1)	Réalisations	Restes à réaliser		
<b>Recettes nettes (b - d)</b>	<b>23 380,97</b>	<b>0,00</b>	<b>0,00</b>	<b>0,00</b>	<b>0,00</b>	<b>23 380,97</b>

N° opération : 12		Intitulé de l'opération : Achat véhicules électriques			Date de la délibération : 01/01/2022	
	Cumul des réalisations avant l'exercice	Sur l'exercice			Op. à annuler	Cumul des réalisations au 31/12/N
		Crédits ouverts (BP+DM+RAR N-1)	Réalisations	Restes à réaliser		
<b>DEPENSES (a)</b>	<b>53 546,30</b>	<b>0,00</b>	<b>0,00</b>	<b>0,00</b>	<b>0,00</b>	<b>53 546,30</b>
45 Opérations pour compte de tiers (2)	53 546,30	0,00	0,00	0,00	0,00	53 546,30
040 Travaux réalisés par le personnel du mandataire	0,00	0,00	0,00	0,00	0,00	0,00
041 Opérations d'ordre à l'intérieur de la section	0,00	0,00	0,00	0,00	0,00	0,00
Annulations sur dépenses (c) (3)	0,00	0,00	0,00	0,00	0,00	0,00
<b>Dépenses nettes (a - c)</b>	<b>53 546,30</b>	<b>0,00</b>	<b>0,00</b>	<b>0,00</b>	<b>0,00</b>	<b>53 546,30</b>
<b>RECETTES (b)</b>	<b>53 546,29</b>	<b>0,00</b>	<b>0,00</b>	<b>0,00</b>	<b>0,00</b>	<b>53 546,29</b>
45 Financement par le mandant et par d'autres tiers (4)	53 546,29	0,00	0,00	0,00	0,00	53 546,29
040 Financement par le mandataire	0,00	0,00	0,00	0,00	0,00	0,00
041 Financement par emprunt à la charge du tiers	0,00	0,00	0,00	0,00	0,00	0,00
Annulations sur recettes (d) (3)	0,00	0,00	0,00	0,00	0,00	0,00
<b>Recettes nettes (b - d)</b>	<b>53 546,29</b>	<b>0,00</b>	<b>0,00</b>	<b>0,00</b>	<b>0,00</b>	<b>53 546,29</b>

N° opération : 13		Intitulé de l'opération : Achat véhicules électriques			Date de la délibération : 01/01/2022	
	Cumul des réalisations avant l'exercice	Sur l'exercice			Op. à annuler	Cumul des réalisations au 31/12/N
		Crédits ouverts (BP+DM+RAR N-1)	Réalisations	Restes à réaliser		
<b>DEPENSES (a)</b>	<b>24 531,00</b>	<b>0,00</b>	<b>0,00</b>	<b>0,00</b>	<b>0,00</b>	<b>24 531,00</b>
45 Opérations pour compte de tiers (2)	24 531,00	0,00	0,00	0,00	0,00	24 531,00
040 Travaux réalisés par le personnel du mandataire	0,00	0,00	0,00	0,00	0,00	0,00
041 Opérations d'ordre à l'intérieur de la section	0,00	0,00	0,00	0,00	0,00	0,00
Annulations sur dépenses (c) (3)	0,00	0,00	0,00	0,00	0,00	0,00
<b>Dépenses nettes (a - c)</b>	<b>24 531,00</b>	<b>0,00</b>	<b>0,00</b>	<b>0,00</b>	<b>0,00</b>	<b>24 531,00</b>
<b>RECETTES (b)</b>	<b>24 531,00</b>	<b>0,00</b>	<b>0,00</b>	<b>0,00</b>	<b>0,00</b>	<b>24 531,00</b>
45 Financement par le mandant et par d'autres tiers (4)	24 531,00	0,00	0,00	0,00	0,00	24 531,00
040 Financement par le mandataire	0,00	0,00	0,00	0,00	0,00	0,00
041 Financement par emprunt à la charge du tiers	0,00	0,00	0,00	0,00	0,00	0,00



N° opération : 13		Intitulé de l'opération : Achat véhicules électriques					
	Cumul des réalisations avant l'exercice	Sur l'exercice			Op. à annuler	Cumul des réalisations au 31/12/N	
		Crédits ouverts (BP+DM+RAR N-1)	Réalisations	Restes à réaliser			
Annulations sur recettes (d) (3)	0,00	0,00	0,00	0,00	0,00	0,00	
<b>Recettes nettes (b - d)</b>	<b>24 531,00</b>	<b>0,00</b>	<b>0,00</b>	<b>0,00</b>	<b>0,00</b>	<b>24 531,00</b>	

N° opération : 14		Intitulé de l'opération : Achat véhicules électriques				Date de la délibération : 01/01/2022	
	Cumul des réalisations avant l'exercice	Sur l'exercice			Op. à annuler	Cumul des réalisations au 31/12/N	
		Crédits ouverts (BP+DM+RAR N-1)	Réalisations	Restes à réaliser			
<b>DEPENSES (a)</b>	<b>2 209,15</b>	<b>0,00</b>	<b>0,00</b>	<b>0,00</b>	<b>0,00</b>	<b>2 209,15</b>	
45 Opérations pour compte de tiers (2)	2 209,15	0,00	0,00	0,00	0,00	2 209,15	
040 Travaux réalisés par le personnel du mandataire	0,00	0,00	0,00	0,00	0,00	0,00	
041 Opérations d'ordre à l'intérieur de la section	0,00	0,00	0,00	0,00	0,00	0,00	
Annulations sur dépenses (c) (3)	0,00	0,00	0,00	0,00	0,00	0,00	
<b>Dépenses nettes (a - c)</b>	<b>2 209,15</b>	<b>0,00</b>	<b>0,00</b>	<b>0,00</b>	<b>0,00</b>	<b>2 209,15</b>	
<b>RECETTES (b)</b>	<b>2 209,15</b>	<b>0,00</b>	<b>0,00</b>	<b>0,00</b>	<b>0,00</b>	<b>2 209,15</b>	
45 Financement par le mandant et par d'autres tiers (4)	2 209,15	0,00	0,00	0,00	0,00	2 209,15	
040 Financement par le mandataire	0,00	0,00	0,00	0,00	0,00	0,00	
041 Financement par emprunt à la charge du tiers	0,00	0,00	0,00	0,00	0,00	0,00	
Annulations sur recettes (d) (3)	0,00	0,00	0,00	0,00	0,00	0,00	
<b>Recettes nettes (b - d)</b>	<b>2 209,15</b>	<b>0,00</b>	<b>0,00</b>	<b>0,00</b>	<b>0,00</b>	<b>2 209,15</b>	

N° opération : 15		Intitulé de l'opération : Achat véhicules électriques				Date de la délibération : 01/01/2022	
	Cumul des réalisations avant l'exercice	Sur l'exercice			Op. à annuler	Cumul des réalisations au 31/12/N	
		Crédits ouverts (BP+DM+RAR N-1)	Réalisations	Restes à réaliser			
<b>DEPENSES (a)</b>	<b>31 997,95</b>	<b>0,00</b>	<b>0,00</b>	<b>0,00</b>	<b>0,00</b>	<b>31 997,95</b>	
45 Opérations pour compte de tiers (2)	31 997,95	0,00	0,00	0,00	0,00	31 997,95	
040 Travaux réalisés par le personnel du mandataire	0,00	0,00	0,00	0,00	0,00	0,00	
041 Opérations d'ordre à l'intérieur de la section	0,00	0,00	0,00	0,00	0,00	0,00	
Annulations sur dépenses (c) (3)	0,00	0,00	0,00	0,00	0,00	0,00	
<b>Dépenses nettes (a - c)</b>	<b>31 997,95</b>	<b>0,00</b>	<b>0,00</b>	<b>0,00</b>	<b>0,00</b>	<b>31 997,95</b>	
<b>RECETTES (b)</b>	<b>31 997,95</b>	<b>0,00</b>	<b>0,00</b>	<b>0,00</b>	<b>0,00</b>	<b>31 997,95</b>	
45 Financement par le mandant et par d'autres tiers (4)	31 997,95	0,00	0,00	0,00	0,00	31 997,95	
040 Financement par le mandataire	0,00	0,00	0,00	0,00	0,00	0,00	

N° opération : 15		Intitulé de l'opération : Achat véhicules électriques					
	Cumul des réalisations avant l'exercice	Sur l'exercice			Op. à annuler	Cumul des réalisations au 31/12/N	
		Crédits ouverts (BP+DM+RAR N-1)	Réalisations	Restes à réaliser			
041 Financement par emprunt à la charge du tiers	0,00	0,00	0,00	0,00	0,00	0,00	
Annulations sur recettes (d) (3)	0,00	0,00	0,00	0,00	0,00	0,00	
<b>Recettes nettes (b - d)</b>	<b>31 997,95</b>	<b>0,00</b>	<b>0,00</b>	<b>0,00</b>	<b>0,00</b>	<b>31 997,95</b>	

N° opération : 16		Intitulé de l'opération : Achat véhicules électriques				Date de la délibération : 01/01/2022	
	Cumul des réalisations avant l'exercice	Sur l'exercice			Op. à annuler	Cumul des réalisations au 31/12/N	
		Crédits ouverts (BP+DM+RAR N-1)	Réalisations	Restes à réaliser			
<b>DEPENSES (a)</b>	<b>2 209,15</b>	<b>0,00</b>	<b>0,00</b>	<b>0,00</b>	<b>0,00</b>	<b>2 209,15</b>	
45 Opérations pour compte de tiers (2)	2 209,15	0,00	0,00	0,00	0,00	2 209,15	
040 Travaux réalisés par le personnel du mandataire	0,00	0,00	0,00	0,00	0,00	0,00	
041 Opérations d'ordre à l'intérieur de la section	0,00	0,00	0,00	0,00	0,00	0,00	
Annulations sur dépenses (c) (3)	0,00	0,00	0,00	0,00	0,00	0,00	
<b>Dépenses nettes (a - c)</b>	<b>2 209,15</b>	<b>0,00</b>	<b>0,00</b>	<b>0,00</b>	<b>0,00</b>	<b>2 209,15</b>	
<b>RECETTES (b)</b>	<b>2 209,15</b>	<b>0,00</b>	<b>0,00</b>	<b>0,00</b>	<b>0,00</b>	<b>2 209,15</b>	
45 Financement par le mandant et par d'autres tiers (4)	2 209,15	0,00	0,00	0,00	0,00	2 209,15	
040 Financement par le mandataire	0,00	0,00	0,00	0,00	0,00	0,00	
041 Financement par emprunt à la charge du tiers	0,00	0,00	0,00	0,00	0,00	0,00	
Annulations sur recettes (d) (3)	0,00	0,00	0,00	0,00	0,00	0,00	
<b>Recettes nettes (b - d)</b>	<b>2 209,15</b>	<b>0,00</b>	<b>0,00</b>	<b>0,00</b>	<b>0,00</b>	<b>2 209,15</b>	

N° opération : 17		Intitulé de l'opération : Achat véhicules électriques				Date de la délibération : 01/01/2022	
	Cumul des réalisations avant l'exercice	Sur l'exercice			Op. à annuler	Cumul des réalisations au 31/12/N	
		Crédits ouverts (BP+DM+RAR N-1)	Réalisations	Restes à réaliser			
<b>DEPENSES (a)</b>	<b>29 414,30</b>	<b>0,00</b>	<b>0,00</b>	<b>0,00</b>	<b>0,00</b>	<b>29 414,30</b>	
45 Opérations pour compte de tiers (2)	29 414,30	0,00	0,00	0,00	0,00	29 414,30	
040 Travaux réalisés par le personnel du mandataire	0,00	0,00	0,00	0,00	0,00	0,00	
041 Opérations d'ordre à l'intérieur de la section	0,00	0,00	0,00	0,00	0,00	0,00	
Annulations sur dépenses (c) (3)	0,00	0,00	0,00	0,00	0,00	0,00	
<b>Dépenses nettes (a - c)</b>	<b>29 414,30</b>	<b>0,00</b>	<b>0,00</b>	<b>0,00</b>	<b>0,00</b>	<b>29 414,30</b>	
<b>RECETTES (b)</b>	<b>29 414,31</b>	<b>0,00</b>	<b>0,00</b>	<b>0,00</b>	<b>0,00</b>	<b>29 414,31</b>	
45 Financement par le mandant et par d'autres tiers (4)	29 414,31	0,00	0,00	0,00	0,00	29 414,31	

N° opération : 17		Intitulé de l'opération : Achat véhicules électriques					
	Cumul des réalisations avant l'exercice	Sur l'exercice			Op. à annuler	Cumul des réalisations au 31/12/N	
		Crédits ouverts (BP+DM+RAR N-1)	Réalisations	Restes à réaliser			
<i>040 Financement par le mandataire</i>	0,00	0,00	0,00	0,00	0,00	0,00	
<i>041 Financement par emprunt à la charge du tiers</i>	0,00	0,00	0,00	0,00	0,00	0,00	
Annulations sur recettes (d) (3)	0,00	0,00	0,00	0,00	0,00	0,00	
<b>Recettes nettes (b - d)</b>	<b>29 414,31</b>	<b>0,00</b>	<b>0,00</b>	<b>0,00</b>	<b>0,00</b>	<b>29 414,31</b>	

N° opération : 31		Intitulé de l'opération : Caserne SDIS Lablachère				Date de la délibération : 01/01/2022	
	Cumul des réalisations avant l'exercice	Sur l'exercice			Op. à annuler	Cumul des réalisations au 31/12/N	
		Crédits ouverts (BP+DM+RAR N-1)	Réalisations	Restes à réaliser			
<b>DEPENSES (a)</b>	<b>0,00</b>	<b>109 000,00</b>	<b>0,00</b>	<b>0,00</b>	<b>109 000,00</b>	<b>0,00</b>	
<i>45 Opérations pour compte de tiers (2)</i>	0,00	109 000,00	0,00	0,00	109 000,00	0,00	
<i>040 Travaux réalisés par le personnel du mandataire</i>	0,00	0,00	0,00	0,00	0,00	0,00	
<i>041 Opérations d'ordre à l'intérieur de la section</i>	0,00	0,00	0,00	0,00	0,00	0,00	
Annulations sur dépenses (c) (3)	0,00	0,00	0,00	0,00	0,00	0,00	
<b>Dépenses nettes (a - c)</b>	<b>0,00</b>	<b>109 000,00</b>	<b>0,00</b>	<b>0,00</b>	<b>109 000,00</b>	<b>0,00</b>	
<b>RECETTES (b)</b>	<b>0,00</b>	<b>109 000,00</b>	<b>0,00</b>	<b>0,00</b>	<b>109 000,00</b>	<b>0,00</b>	
<i>45 Financement par le mandant et par d'autres tiers (4)</i>	0,00	109 000,00	0,00	0,00	109 000,00	0,00	
<i>040 Financement par le mandataire</i>	0,00	0,00	0,00	0,00	0,00	0,00	
<i>041 Financement par emprunt à la charge du tiers</i>	0,00	0,00	0,00	0,00	0,00	0,00	
Annulations sur recettes (d) (3)	0,00	0,00	0,00	0,00	0,00	0,00	
<b>Recettes nettes (b - d)</b>	<b>0,00</b>	<b>109 000,00</b>	<b>0,00</b>	<b>0,00</b>	<b>109 000,00</b>	<b>0,00</b>	

(1) Ouvrir un cadre par opération pour compte de tiers.

(2) Inscrire le chapitre et la nature des travaux.

(3) Le chapitre 45 doit être détaillé conformément au plan de comptes, tant en dépenses qu'en recettes.

(4) Indiquer le chapitre.



## IV – ANNEXES

## ELEMENTS DU BILAN

## VARIATION DU PATRIMOINE (article R. 2313-3 du CGCT) – ENTREES

A10.1

## A10.1 – ETAT DES ENTREES D'IMMOBILISATIONS

Modalités et date d'acquisition	Désignation du bien	Valeur d'acquisition (coût historique)	Cumul des amortissements	Durée de l'amortissement
Acquisitions à titre onéreux				
01/01/2020	CONSTRUCTION GYMNASE	29 731,86	0,00	0
01/01/2020	CONSTRUCTION GYMNASE	111 161,78	0,00	0
01/01/2020	CONSTRUCTION GYMNASE	142 550,54	0,00	0
01/01/2020	CONSTRUCTION GYMNASE	2 988,00	0,00	0
01/01/2020	CONSTRUCTION GYMNASE	23 435,56	0,00	0
01/01/2020	CONSTRUCTION GYMNASE	501 980,16	0,00	0
01/01/2020	CONSTRUCTION GYMNASE	107 509,82	0,00	0
01/01/2020	CONSTRUCTION GYMNASE	150 999,70	0,00	0
11/06/2021	CONSTRUCTION CRECHE VALGORGE	9 191,93	0,00	5
11/06/2021	CONSTRUCTION CRECHE VALGORGE	3 201,12	0,00	5
11/06/2021	CONSTRUCTION CRECHE VALGORGE	2 185,38	0,00	5
11/06/2021	CONSTRUCTION CRECHE VALGORGE	2 734,28	0,00	5
11/06/2021	CONSTRUCTION CRECHE VALGORGE	2 016,00	0,00	5
20/12/2021	LOGICIEL FISCALITE	5 760,00	0,00	5
20/12/2021	LOGICIEL FISCALITE	3 840,00	0,00	5
01/01/2022	MATERIELS FABLAB - MICROF	7 137,60	0,00	5
01/01/2022	FONDS DE CONCOURS ST MELANY	2 000,00	0,00	5
01/01/2022	FONDS DE CONCOURS VALGORGE	50 000,00	0,00	15
11/03/2022	PC PORTABLE ACER ASPIRE PRO A515	958,80	0,00	3
29/03/2022	SECHE-LINGE + LAVE-LINGE	1 725,01	0,00	10
29/03/2022	DISTRIBUTEUR ESSUIE-MAIN	2 944,98	0,00	10
29/03/2022	VOIRIE NOUVEAU COLLEGE	31 259,70	0,00	20
29/03/2022	DEFIBRILLATEUR GYMNASE	1 468,09	0,00	5
29/03/2022	VOIRIE NOUVEAU COLLEGE	36 052,60	0,00	20
29/03/2022	VOIRIE NOUVEAU COLLEGE	15 587,00	0,00	20
29/03/2022	VOIRIE NOUVEAU COLLEGE	35 682,60	0,00	20
29/03/2022	VOIRIE NOUVEAU COLLEGE	24 435,00	0,00	20
29/03/2022	VOIRIE NOUVEAU COLLEGE	6 126,00	0,00	20
29/03/2022	VOIRIE NOUVEAU COLLEGE	10 271,60	0,00	20
29/03/2022	VOIRIE NOUVEAU COLLEGE	7 422,34	0,00	20
29/03/2022	VOIRIE NOUVEAU COLLEGE	2 640,00	0,00	20
29/03/2022	VOIRIE NOUVEAU COLLEGE	3 120,00	0,00	20
29/03/2022	PC PORTABLE ACER ASPIRE PRO	3 111,61	0,00	3
29/03/2022	MICRO + CABLE POUR SONO	608,72	0,00	1
29/03/2022	EQUIPEMENT EXTINCTEUR GYMNASE	1 792,80	0,00	10
01/04/2022	PROJECTEUR PORTABLE	799,90	0,00	5
01/04/2022	PROJECTEUR LASER	2 989,94	0,00	5
25/04/2022	PACK 2 BATTERIES ONDULEUR + DISQUE DUR C	602,00	0,00	1
25/04/2022	PC PORTABLE ACER ASPIRE	1 575,00	0,00	3
25/04/2022	PC PORTABLES ACER ASPIRE PRO	3 267,40	0,00	3
28/04/2022	TABLES REUNION, CHAISES, ARMOIRES	5 455,85	0,00	10
08/06/2022	OMBAGES CRECHE ROSIERES	31 668,00	0,00	10
14/06/2022	AUTO-LAVEUSE GYMNASE	11 436,48	0,00	10
14/06/2022	AUTO-LAVEUSE GYMNASE	1 804,49	0,00	10
18/06/2022	ACQUISITION 2 PC PORTABLES + 1 PC FIXE	3 396,22	0,00	3
02/07/2022	ECRAN, SOURIS SANS FIL	362,00	0,00	1
16/07/2022	PC FIXES ACER VERITON X2680 + ECRAN	2 511,62	0,00	5
19/07/2022	COUCHES LAVABLES	2 397,28	0,00	2
29/09/2022	MATERIELS MUSEE NUMERIQUE - MICROFOLIE	35 937,70	0,00	5
06/10/2022	TELEPHONE + COQUE SERVICE SPORT	218,40	0,00	1
07/10/2022	PRISE DE COURANT 16A POUR VEHICULE ELECT	708,00	0,00	1
14/10/2022	MOBILIER VELO	5 880,00	0,00	10
20/10/2022	RELEVÉ TOPO PARCELLES AE N°860 ET 910	2 880,00	0,00	5
15/11/2022	AMENAGEMENT MEDIATHEQUE DANS ANCIEN COLL	4 638,00	0,00	15
15/11/2022	AMENAGEMENT MEDIATHEQUE DANS ANCIEN COLL	9 313,20	0,00	15
15/11/2022	AMENAGEMENT MEDIATHEQUE DANS ANCIEN COLL	10 929,60	0,00	15
15/11/2022	AMENAGEMENT MEDIATHEQUE DANS ANCIEN COLL	2 570,40	0,00	15
20/12/2022	FTTH22	107 000,00	0,00	5

Envoyé en préfecture le 11/05/2023  
 Reçu en préfecture le 11/05/2023  
 Publié le 11/05/2023  
 ID : 007-240700302-20230411-C\_202304\_033-BF



Modalités et date d'acquisition	Désignation du bien	Valeur d'acquisition (coût historique)		
Acquisitions à titre gratuit				
Mise à disposition				
Affectation				
Mises en concession ou affermage				
Divers				
<b>TOTAL GENERAL</b>		<b>1 591 972,06</b>	<b>0,00</b>	

**IV – ANNEXES****ELEMENTS DU BILAN****VARIATION DU PATRIMOINE (article R. 2313-3 du CGCT) – SORTIES****A10.2****A10.2 – ETAT DES SORTIES DES BIENS D'IMMOBILISATIONS**

Modalités et date de sortie	Désignation du bien	Valeur d'acquisition (coût historique)	Durée de l'amort.	Cumul des amort. antérieurs	Valeur nette comptable au jour de la cession	Prix de cession	Plus ou moins values
Cessions à titre onéreux							
Cessions à titre gratuit							
Mise à disposition							
Affectation							
Mises en concession ou affermage							
Mise à la réforme							
Divers							
<b>TOTAL GENERAL</b>		<b>0,00</b>					<b>0,00</b>



<b>IV – ANNEXES</b>	
<b>ELEMENTS DU BILAN</b>	
<b>OPERATIONS LIEES AUX CESSIONS</b>	<b>A10.3</b>

**A10.3 – OPERATIONS LIEES AUX CESSIONS**

Pour mémoire		Crédits ouverts (BP + DM)
Chapitre 024	Produits des cessions d'immobilisations	6 000,00

Produit des cessions		Réalizations
Compte 775	Produits des cessions d'immobilisations	0,00
Compte 675	Valeurs comptables des immobilisations cédées	0,00

**IV – ANNEXES****ELEMENTS DU BILAN****VARIATION DU PATRIMOINE (article L. 300-5 du code de l'urbanisme) – ENTREES****A10.4****A10.4 – ETAT DES ENTREES D'IMMOBILISATIONS (L. 300-5 du code de l'urbanisme)**

Modalités et date d'acquisition	Désignation du bien	Valeur d'acquisition (coût historique)	Cumul des amortissements	Durée de l'amortissement
Acquisitions à titre onéreux				
Acquisitions à titre gratuit				
Mise à disposition				
Affectation				
Mises en concession ou affermage				
Divers				
<b>TOTAL GENERAL</b>		<b>0,00</b>	<b>0,00</b>	



**IV – ANNEXES****ELEMENTS DU BILAN****VARIATION DU PATRIMOINE (article L. 300-5 du code de l'urbanisme) – SORTIES****A10.5****A10.5 – ETAT DES SORTIES DES BIENS D'IMMOBILISATIONS (L. 300-5 du code de l'urbanisme)**

Modalités et date de sortie	Désignation du bien	Valeur d'acquisition (coût historique)	Durée de l'amort.	Cumul des amort. antérieurs	Valeur nette comptable au jour de la cession	Prix de cession	Plus ou moins values
Cessions à titre onéreux							
Cessions à titre gratuit							
Mise à disposition							
Affectation							
Mises en concession ou affermage							
Mise à la réforme							
Divers							
<b>TOTAL GENERAL</b>		0,00					0,00

## IV – ANNEXES

ENGAGEMENTS HORS BILAN – ENGAGEMENTS DONNES ET RECUS  
EMPRUNTS GARANTIS PAR LA COMMUNE OU L'ETABLISSEMENT

B1.1

## B1.1 – 8015 – ETAT DES EMPRUNTS GARANTIS PAR LA COMMUNE OU L'ETABLISSEMENT (art. L. 2313-1 6°, L. 5211-36 et L. 5711-1 du CGCT)

Désignation du bénéficiaire	Année de mobilisation et profil d'amortissement de l'emprunt (1)		Objet de l'emprunt garanti	Organisme prêteur ou chef de file	Montant initial	Capital restant dû au 31/12/N	Durée résiduelle	Périodicité des remboursements (2)	Taux initial			Taux moyen constaté sur l'année (6)			Catégorie d'emprunt (7)	Indices ou devises pouvant modifier l'emprunt	Annuité garantie au cours de l'exercice	
	Année	Profil							Taux (3)	Index (4)	Taux actuariel (5)	Taux (3)	Index (4)	Niveau de taux			En intérêts (8)	En capital
Total des emprunts contractés par des collectivités ou des EP (hors logements sociaux)					0,00	0,00										0,00	0,00	
Total des emprunts autres que ceux contractés par des collectivités ou des EP (hors logements sociaux)					0,00	0,00										0,00	0,00	
Total des emprunts contractés pour des opérations de logement social					0,00	0,00										0,00	0,00	
<b>TOTAL GENERAL</b>					<b>0,00</b>	<b>0,00</b>										<b>0,00</b>	<b>0,00</b>	

(1) Indiquer C pour amortissement constant, P pour amortissement progressif, F pour in fine, X pour autres (à préciser).

(2) Indiquer la périodicité des remboursements A : annuelle ; M : mensuelle ; B : bimestrielle ; S : semestrielle ; T : trimestrielle ; X : autre.

(3) Type de taux d'intérêt : F : fixe ; V : variable simple ; C : complexe (c'est-à-dire un taux variable qui n'est pas seulement défini comme la simple addition d'un taux usuel de référence et d'une marge exprimée en point de pourcentage).

(4) Indiquer le type d'index (ex. EURIBOR 3 mois ...).

(5) Taux annuel, tous frais compris.

(6) Taux hors opération de couverture. Pour les emprunts à taux variable, indiquer le niveau moyen du taux constaté sur l'année.

(7) Catégorie d'emprunt hors opération de couverture. Exemple A-1 (cf. la classification des emprunts suivant la typologie de la circulaire IOCB1015077C du 25 juin 2010 sur les produits financiers offerts aux collectivités territoriales).

(8) Il s'agit des intérêts dus au titre du contrat initial et comptabilisés à l'article 66111 « Intérêts réglés à l'échéance » (intérêts décaissés).



## IV – ANNEXES

**ENGAGEMENTS HORS BILAN – CALCUL DU RATIO D'ENDETTEMENT  
RELATIF AUX GARANTIES D'EMPRUNT**
**B1.2 – CALCUL DU RATIO D'ENDETTEMENT RELATIF AUX GARANTIES D'EMPRUNT**

Calcul du ratio de l'article L. 2252-1 du CGCT	Valeur en euros	
Total des annuités déjà garanties échues dans l'exercice (1)	A	0,00
Total des premières annuités entières des nouvelles garanties de l'exercice (1)	B	0,00
Annuité nette de la dette de l'exercice (2)	C	0,00
Provisions pour garanties d'emprunts	D	0,00
<b>Total des annuités d'emprunts garantis de l'exercice</b>	<b>I = A + B + C - D</b>	<b>0,00</b>
<b>Recettes réelles de fonctionnement</b>	<b>II</b>	<b>0,00</b>
<b>Part des garanties d'emprunt accordées au titre de l'exercice en % (3)</b>	<b>I / II</b>	<b>0,00</b>

(1) Hors opérations visées par l'article L. 2252-2 du CGCT.

(2) Cf. définition de l'article D. 1511-30 du CGCT.

(3) Les garanties d'emprunt accordées au titre d'un exercice ne doivent pas représenter plus de 50 % des recettes réelles de fonctionnement de ce même exercice.

## IV – ANNEXES

ENGAGEMENTS HORS BILAN – ENGAGEMENTS DONNES ET RECUS  
LISTE DES CONCOURS ATTRIBUES A DES TIERS

B1.7

B1.7 – LISTE DES CONCOURS ATTRIBUES A DES TIERS EN NATURE OU EN SUBVENTIONS  
(Article L. 2313-1 du CGCT)

Nom des bénéficiaires	Montant du fonds de concours ou de la subvention (numéraire)	Prestations en nature
<b>Personnes de droit privé</b>		
<u>Associations</u>		
ALEC 07	2 661,00	
AMESUD	13 300,00	
AMESUD	20 080,00	
Ardèche Le Goût	850,00	
Association Salons Gourmands	3 000,00	
Association des communes forestières 07	3 200,00	
CAUE 07	310,00	
CD Randonnées 07	400,00	
CSRI Le Ricochet	11 000,00	
Groupement Défense Sanitaire des Abeilles 07	200,00	
ISPAM	3 000,00	
Maison de l'Emploi et de la Formation	3 660,00	
Maison de l'Image	6 000,00	
Mission locale pour l'emploi de l'Ardèche méridionale	13 725,00	
Mission locale pour l'emploi de l'Ardèche méridionale	3 830,00	
URAM Ecole de sport	2 000,00	
<u>Entreprises</u>		
LE COLIBRI	3 889,00	
<u>Personnes physiques</u>		
<u>Autres</u>		
SPL Cévennes d'Ardèche	314 750,00	
<b>Personnes de droit public</b>		
<u>Etat</u>		
<u>Régions</u>		
<u>Départements</u>		
<u>Communes</u>		
<u>Etablissements publics (EPCI, EPA, EPIC,...)</u>		
<u>Autres</u>		
<b>TOTAL GENERAL</b>	<b>405 855,00</b>	

## IV – ANNEXES

## AUTRES ELEMENTS D'INFORMATIONS – ETAT DU PERSONNEL AU 31/12/N

## C1.1 – ETAT DU PERSONNEL AU 31/12/N

GRADES OU EMPLOIS (1)	CATEGORIES (2)	EMPLOIS BUDGETAIRES (3)			EFFECTIFS POURVUS SUR EMPLOIS BUDGETAIRES EN ETPT (4)		
		EMPLOIS PERMANENTS À TEMPS COMPLET	EMPLOIS PERMANENTS À TEMPS NON COMPLET	TOTAL	AGENTS TITULAIRES	AGENTS NON TITULAIRES	TOTAL
<b>EMPLOIS FONCTIONNELS (a)</b>		<b>0,00</b>	<b>0,00</b>	<b>0,00</b>	<b>0,00</b>	<b>0,00</b>	<b>0,00</b>
Directeur général des services		0,00	0,00	0,00	0,00	0,00	0,00
Directeur général adjoint des services		0,00	0,00	0,00	0,00	0,00	0,00
Directeur général des services techniques		0,00	0,00	0,00	0,00	0,00	0,00
Emplois créés au titre de l'article 6-1 de la loi n° 84-53		0,00	0,00	0,00	0,00	0,00	0,00
<b>FILIERE ADMINISTRATIVE (b)</b>		<b>13,19</b>	<b>0,50</b>	<b>13,69</b>	<b>10,04</b>	<b>3,65</b>	<b>13,69</b>
Adjoint Administratif Principal 1ère Classe	C	1,00	0,00	1,00	0,00	1,00	1,00
Adjoint administratif territorial	C	1,92	0,00	1,92	1,78	0,14	1,92
Adjoint administratif territorial principal de 1ère classe	C	1,26	0,00	1,26	1,26	0,00	1,26
Adjoint administratif territorial principal de 2ème classe	C	3,20	0,00	3,20	3,20	0,00	3,20
Attaché	A	3,01	0,00	3,01	1,00	2,01	3,01
Attaché Principal	A	2,80	0,00	2,80	2,80	0,00	2,80
Rédacteur Principal de 1ère Classe	B	0,00	0,50	0,50	0,00	0,50	0,50
<b>FILIERE TECHNIQUE (c)</b>		<b>6,36</b>	<b>1,89</b>	<b>8,25</b>	<b>1,99</b>	<b>6,26</b>	<b>8,25</b>
Adjoint technique territorial	C	3,70	1,09	4,79	0,83	3,96	4,79
Adjoint technique territorial principal de 1ère classe	C	0,50	0,00	0,50	0,00	0,50	0,50
Adjoint technique territorial principal de 2ème classe	C	0,17	0,00	0,17	0,17	0,00	0,17
Ingénieur	A	0,00	0,80	0,80	0,00	0,80	0,80
Technicien	B	1,00	0,00	1,00	0,00	1,00	1,00
Technicien Principal de 2ème Classe	B	0,99	0,00	0,99	0,99	0,00	0,99
<b>FILIERE SOCIALE (d)</b>		<b>0,00</b>	<b>0,00</b>	<b>0,00</b>	<b>0,00</b>	<b>0,00</b>	<b>0,00</b>
<b>FILIERE MEDICO-SOCIALE(e)</b>		<b>5,00</b>	<b>1,72</b>	<b>6,72</b>	<b>2,00</b>	<b>4,72</b>	<b>6,72</b>
Agent social	C	1,00	0,00	1,00	1,00	0,00	1,00
Assistant Socio-Educatif	B	0,00	0,86	0,86	0,00	0,86	0,86
Auxiliaires de puériculture territoriaux de classe normale	B	1,00	0,86	1,86	0,00	1,86	1,86
Auxiliaires de puériculture territoriaux de classe supérieure	B	1,00	0,00	1,00	1,00	0,00	1,00
Cadre de santé	A	1,00	0,00	1,00	0,00	1,00	1,00
Educateur de Jeunes Enfants	A	1,00	0,00	1,00	0,00	1,00	1,00
<b>FILIERE MEDICO-TECHNIQUE (f)</b>		<b>0,00</b>	<b>0,00</b>	<b>0,00</b>	<b>0,00</b>	<b>0,00</b>	<b>0,00</b>
<b>FILIERE SPORTIVE (g)</b>		<b>0,00</b>	<b>0,00</b>	<b>0,00</b>	<b>0,00</b>	<b>0,00</b>	<b>0,00</b>
<b>FILIERE CULTURELLE (h)</b>		<b>5,77</b>	<b>0,00</b>	<b>5,77</b>	<b>4,25</b>	<b>1,52</b>	<b>5,77</b>
Adjoint territorial du patrimoine	C	1,52	0,00	1,52	0,00	1,52	1,52
Adjoint territorial du patrimoine principal de 1ère classe	C	2,25	0,00	2,25	2,25	0,00	2,25
Adjoint territorial du patrimoine principal de 2ème classe	C	1,00	0,00	1,00	1,00	0,00	1,00
Assistant de Conservation Principal de 1ère Classe	B	1,00	0,00	1,00	1,00	0,00	1,00

GRADES OU EMPLOIS (1)	CATEGORIES (2)	EMPLOIS BUDGETAIRES (3)			EMPLOIS BUDGETAIRES EN ETPT (4)		
		EMPLOIS PERMANENTS À TEMPS COMPLET	EMPLOIS PERMANENTS À TEMPS NON COMPLET	TOTAL	AGENTS TITULAIRES	AGENTS NON TITULAIRES	TOTAL
<b>FILIERE ANIMATION (i)</b>		<b>7,06</b>	<b>5,49</b>	<b>12,55</b>	<b>3,81</b>	<b>8,74</b>	<b>12,55</b>
Adjoint territorial d'animation	C	4,06	4,75	8,81	1,81	7,00	8,81
Adjoint territorial d'animation principal de 1ère classe	C	1,00	0,00	1,00	1,00	0,00	1,00
Adjoint territorial d'animation principal de 2ème classe	C	0,00	0,74	0,74	0,00	0,74	0,74
Animateur	B	1,00	0,00	1,00	0,00	1,00	1,00
Animateur Principal de 2ème Classe	B	1,00	0,00	1,00	1,00	0,00	1,00
<b>FILIERE POLICE (j)</b>		<b>0,00</b>	<b>0,00</b>	<b>0,00</b>	<b>0,00</b>	<b>0,00</b>	<b>0,00</b>
<b>EMPLOIS NON CITES (k) (5)</b>		<b>0,00</b>	<b>0,00</b>	<b>0,00</b>	<b>0,00</b>	<b>0,00</b>	<b>0,00</b>
<b>TOTAL GENERAL (b + c + d + e + f + g + h + i + j + k)</b>		<b>37,38</b>	<b>9,60</b>	<b>46,98</b>	<b>22,09</b>	<b>24,89</b>	<b>46,98</b>

(1) Les grades ou emplois sont désignés conformément à la circulaire n° NOR : INTB9500102C du 23 mars 1995. Les emplois fonctionnels sont également comptabilisés dans leur filière d'origine.

(2) Catégories : A, B ou C.

(3) Emplois budgétaires créés par l'assemblée délibérante. Les emplois permanents à temps complet sont comptabilisés pour une unité, les emplois à temps non complet sont comptabilisés à hauteur de la quotité de travail prévue par la délibération créant l'emploi.

(4) Equivalent temps plein annuel travaillé (ETPT). Le décompte est proportionnel à l'activité des agents, mesurée par leur quotité de temps de travail et par leur période d'activité sur l'année :

ETPT = Effectifs physiques \* quotité de temps de travail \* période d'activité dans l'année

Exemple : un agent à temps plein (quotité de travail = 100 %) présent toute l'année correspond à 1 ETPT ; un agent à temps partiel, à 80 % (quotité de travail = 80 %) présent toute l'année correspond à 0,8 ETPT ; un agent à temps partiel, à 80 % (quotité de travail = 80 %) présent la moitié de l'année (ex : CDD de 6 mois, recrutement à mi-année) correspond à 0,4 ETPT (0,8 \* 6 / 12).

(5) Par exemple : emplois dont les missions ne correspondent pas à un cadre d'emploi existant, « emplois spécifiques » régis par l'article 139 ter de la loi n° 84-53 du 26 janvier 1984 etc.

## IV – ANNEXES

## AUTRES ELEMENTS D'INFORMATIONS – ETAT DU PERSONNEL AU 31/12/N

C1.1

## C1.1 – ETAT DU PERSONNEL AU 31/12/N (suite)

AGENTS NON TITULAIRES EN FONCTION AU 31/12/N	CATEGORIES (1)	SECTEUR (2)	REMUNERATION (3)		CONTRAT	
			Indice (8)	Euros	Fondement du contrat (4)	Nature du contrat (5)
<b>Agents occupant un emploi permanent (6)</b>				<b>3 012,56</b>		
Adjoint Administratif Principal 1ère Classe	C	ADM	478	0,00	A Autres	A Contractuel
Adjoint administratif territorial	C	ADM	367	0,00	A Autres	CDD Contractuel en CDD
Adjoint technique territorial	C	TECH	382	0,00	A Autres	CDD Contractuel en CDD
Adjoint technique territorial	C	TECH	0	0,20	A Autres	CDD Contractuel en CDD
Adjoint technique territorial	C	TECH	353	0,00	A Autres	A Contractuel
Adjoint technique territorial	C	TECH	351	0,00	A Autres	CDD Contractuel en CDD
Adjoint technique territorial	C	TECH	356	0,00	A Autres	CDD Contractuel en CDD
Adjoint technique territorial	C	TECH	371	0,00	A Autres	CDD Contractuel en CDD
Adjoint technique territorial	C	TECH	371	0,00	A Autres	CDD Contractuel en CDD
Adjoint technique territorial	C	TECH	371	0,00	A Autres	CDD Contractuel en CDD
Adjoint technique territorial	C	TECH	381	0,00	A Autres	CDD Contractuel en CDD
Adjoint technique territorial	C	TECH	382	0,00	A Autres	CDD Contractuel en CDD
Adjoint technique territorial	C	TECH	382	0,00	A Autres	CDD Contractuel en CDD
Adjoint technique territorial principal de 1ère classe	C	TECH	499	0,00	A Autres	A Contractuel
Adjoint territorial d'animation	C	ANIM	367	0,00	A Autres	CDD Contractuel en CDD
Adjoint territorial d'animation	C	ANIM	381	0,00	A Autres	CDD Contractuel en CDD
Adjoint territorial d'animation	C	ANIM	381	0,00	A Autres	CDD Contractuel en CDD
Adjoint territorial d'animation	C	ANIM	382	0,00	A Autres	CDD Contractuel en CDD
Adjoint territorial d'animation	C	ANIM	382	0,00	A Autres	CDD Contractuel en CDD
Adjoint territorial d'animation	C	ANIM	382	0,00	A Autres	CDD Contractuel en CDD
Adjoint territorial d'animation	C	ANIM	382	0,00	A Autres	CDD Contractuel en CDD
Adjoint territorial d'animation	C	ANIM	359	0,00	A Autres	A Contractuel
Adjoint territorial d'animation	C	ANIM	370	0,00	A Autres	A Contractuel
Adjoint territorial d'animation	C	ANIM	381	0,00	A Autres	A Contractuel de droit privé (CAE)
Adjoint territorial d'animation	C	ANIM	382	0,00	A Autres	A Contractuel de droit privé (CAE)
Adjoint territorial d'animation	C	ANIM	382	0,00	A Autres	CDD Contractuel en CDD
Adjoint territorial d'animation	C	ANIM	382	0,00	A Autres	CDD Contractuel en CDD
Adjoint territorial d'animation	C	ANIM	382	0,00	A Autres	CDD Contractuel en CDD
Adjoint territorial d'animation	C	ANIM	351	0,00	A Autres	A Contractuel
Adjoint territorial d'animation	C	ANIM	384	0,00	A Autres	A Contractuel
Adjoint territorial d'animation	C	ANIM	0	3 012,36	A Autres	A Contractuel de droit privé (CAE)
Adjoint territorial d'animation principal de 2ème classe	C	ANIM	392	0,00	A Autres	A Contractuel
Adjoint territorial du patrimoine	C	CULT	354	0,00	A Autres	CDD Contractuel en CDD
Adjoint territorial du patrimoine	C	CULT	354	0,00	A Autres	CDD Contractuel en CDD
Adjoint territorial du patrimoine	C	CULT	382	0,00	A Autres	CDD Contractuel en CDD
Adjoint territorial du patrimoine	C	CULT	382	0,00	A Autres	CDD Contractuel en CDD
Adjoint territorial du patrimoine	C	CULT	448	0,00	A Autres	CDD Contractuel en CDD
Animateur	B	ANIM	397	0,00	A Autres	CDD Contractuel en CDD

AGENTS NON TITULAIRES EN FONCTION AU 31/12/N	CATEGORIES (1)	SECTEUR (2)	REMUNERATION (3)		Fondement du contrat (4)	Nature du contrat (5)
			Indice (8)	Euros		
Animateur	B	ANIM	418	0,00	A Autres	CDD Contractuel en CDD
Assistant Socio-Educatif	B	MS	546	0,00	A Autres	A Contractuel
Attaché	A	ADM	611	0,00	A Autres	CDD Contractuel en CDD
Attaché	A	ADM	611	0,00	A Autres	CDD Contractuel en CDD
Attaché	A	ADM	611	0,00	A Autres	CDD Contractuel en CDD
Attaché	A	ADM	653	0,00	A Autres	CDD Contractuel en CDD
Attaché	A	ADM	653	0,00	A Autres	CDD Contractuel en CDD
Attaché	A	ADM	732	0,00	A Autres	A Contractuel
Attaché	A	ADM	732	0,00	A Autres	A Contractuel
Attaché	A	ADM	732	0,00	A Autres	A Contractuel
Attaché	A	ADM	732	0,00	A Autres	A Contractuel
Auxiliaires de puériculture territoriaux de classe normale	B	MS	412	0,00	A Autres	A Contractuel
Auxiliaires de puériculture territoriaux de classe normale	B	MS	471	0,00	A Autres	A Contractuel
Cadre de santé	A	MS	645	0,00	A Autres	A Contractuel
Educateur de Jeunes Enfants	A	MS	453	0,00	A Autres	CDD Contractuel en CDD
Educateur de Jeunes Enfants	A	MS	478	0,00	A Autres	CDD Contractuel en CDD
Educateur de Jeunes Enfants	A	MS	528	0,00	A Autres	CDD Contractuel en CDD
Ingénieur	A	TECH	518	0,00	A Autres	CDD Contractuel en CDD
Rédacteur Principal de 1ère Classe	B	ADM	461	0,00	A Autres	CDD Contractuel en CDD
Technicien	B	TECH	379	0,00	A Autres	CDD Contractuel en CDD
<b>Agents occupant un emploi non permanent (7)</b>				<b>0,00</b>		
<b>TOTAL GENERAL</b>				<b>3 012,56</b>		

(1) CATEGORIES: A, B et C.

(2) SECTEUR ADM : Administratif.  
TECH : Technique.  
URB : Urbanisme (dont aménagement urbain).  
S : Social.  
MS : Médico-social.  
MT : Médico-technique.  
SP : Sportif.  
CULT : Culturel  
ANIM : Animation.  
PM : Police.  
OTR : Missions non rattachables à une filière.

(3) REMUNERATION : Référence à un indice brut (indiquer le niveau de l'indice brut) de la fonction publique ou en euros annuels bruts (indiquer l'ensemble des éléments de la rémunération brute annuelle).

(4) CONTRAT : Motif du contrat (loi du 26 janvier 1984 modifiée) :  
3-a° : article 3, 1er alinéa : accroissement temporaire d'activité.  
3-b : article 3, 2ème alinéa : accroissement saisonnier d'activité.  
3-1 : remplacement d'un fonctionnaire autorisé à servir à temps partiel ou indisponible (maladie, maternité...)  
3-2 : vacance temporaire d'un emploi.  
3-3-1° : absence de cadre d'emplois de fonctionnaires susceptibles d'assurer les fonctions correspondantes.  
3-3-2° : emplois du niveau de la catégorie A lorsque les besoins des services ou la nature des fonctions le justifient.  
3-3-3° : emplois de secrétaire de mairie des communes de moins de 1 000 habitants et de secrétaire des groupements composés de communes dont la population moyenne est inférieure à ce seuil.  
3-3-4° : emplois à temps non complet des communes de moins de 1 000 habitants et des groupements composés de communes dont la population moyenne est inférieure à ce seuil, lorsque la quotité de temps de travail est inférieure à 50 %.  
3-3-5° : emplois des communes de moins de 2 000 habitants et des groupements de communes de moins de 10 000 habitants dont la création ou la suppression dépend de la décision d'une autorité qui s'impose à la collectivité ou à l'établissement en matière de création, de changement de périmètre ou de suppression d'un service public.  
3-4 : article 21 de la loi n° 2012-347 : contrat à durée indéterminée obligatoirement proposée à un agent contractuel.  
38 : article 38 travailleurs handicapés catégorie C.  
47 : article 47 recrutements directs sur emplois fonctionnels  
110 : article 110 collaborateurs de groupes de cabinets.  
110-1 : collaborateurs de groupes d'élus.  
A : autres (préciser).

(5) Indiquer si l'agent contractuel est titulaire d'un contrat à durée déterminée (CDD) ou d'un contrat à durée indéterminée (CDI). Les contrats particuliers devront être labellisés « A / autres » et feront l'objet d'une précision (ex : « contrats aidés »).

(6) Occupent un emploi permanent de la fonction publique territoriale, les agents non titulaires recrutés sur le fondement des articles 3-1, 3-2, 3-3, 38 et 47 de la loi n° 84-53 du 26 janvier 1984, ainsi que les agents qui sont titulaires d'un contrat à durée indéterminée pris sur le fondement de l'article 21 de la loi n° 2012-347.

(7) Occupent un emploi non permanent de la fonction publique territoriale, les agents non titulaires recrutés sur le fondement des articles 3, 110 et 110-1.

(8) Si un contrat fixe comme référence de rémunération un traitement hors échelle, il convient de mentionner le chevron conformément à l'article 6 décret 85-1148 du 20 octobre 1985.



Envoyé en préfecture le 11/05/2023

Reçu en préfecture le 11/05/2023

Publié le 11/05/2023



ID : 007-240700302-20230411-C\_202304\_033-BF

**IV – ANNEXES**
**AUTRES ELEMENTS D'INFORMATIONS  
LISTE DES ORGANISMES DE REGROUPEMENT**
**C3.1**
**C3.1 – LISTE DES ORGANISMES DE REGROUPEMENT AUXQUELS ADHERE LA COMMUNE OU  
L'ETABLISSEMENT**

DESIGNATION DES ORGANISMES	DATE D'ADHESION	MODE DE FINANCEMENT (1)	MONTANT DU FINANCEMENT
<b>Etablissements publics de coopération intercommunale</b>			
<b>Autres organismes de regroupement</b>			
EPTB de l'Ardèche		contribution	72 000,00
EPIC UMERIAN		contribution	10 980,00

(1) Indiquer si le financement est fait par TPZ, TPU, TPU + fiscalité additionnelle, fiscalité additionnelle ou sans fiscalité propre.

**IV – ANNEXES****AUTRES ELEMENTS D'INFORMATION  
PRESENTATION AGREGÉE DU BUDGET PRINCIPAL ET DES BUDGETS ANNEXES****C3.5****C3.5 – PRESENTATION AGREGÉE DU BUDGET PRINCIPAL ET DES BUDGETS ANNEXES****1 – BUDGET PRINCIPAL**

SECTION	Crédits ouverts (BP+DM+RAR N-1)	Réalisations - mandats ou titres (1)	Restes à réaliser au 31/12	Crédits annulés
<b>INVESTISSEMENT</b>				
DEPENSES	4 857 992,00	1 715 740,24	255 653,00	2 886 598,76
RECETTES	4 857 992,00	1 883 677,42	995 478,00	1 978 836,58
<b>FONCTIONNEMENT</b>				
DEPENSES	6 517 704,00	5 161 504,29	0,00	1 356 199,71
RECETTES	6 517 704,00	5 140 269,15	0,00	1 377 434,85

(1) Y compris les rattachements.

**2 – BUDGETS ANNEXES (autant de tableaux que de budget) (1)**

<b>BUDGET : 00022022 CdC DU PAYS DE BEAUME DROBIE - DECHETS MENAGERS / N°SIRET : 24070030200062</b>				
SECTION	Crédits ouverts (BP+DM+RAR N-1)	Réalisations - mandats ou titres (2)	Restes à réaliser au 31/12	Crédits annulés
<b>INVESTISSEMENT</b>				
DEPENSES	491 000,00	425 806,73	15 094,00	50 099,27
RECETTES	491 000,00	279 269,67	0,00	211 730,33
<b>FONCTIONNEMENT</b>				
DEPENSES	2 072 074,00	1 718 436,18	0,00	353 637,82
RECETTES	2 072 074,00	1 819 381,22	0,00	252 692,78

<b>BUDGET : 00032022 CDC PAYS DE BEAUME DROBIE - ATELIERS ECONOMIQUES / N°SIRET : 24070030200021</b>				
SECTION	Crédits ouverts (BP+DM+RAR N-1)	Réalisations - mandats ou titres (2)	Restes à réaliser au 31/12	Crédits annulés
<b>INVESTISSEMENT</b>				
DEPENSES	1 054 666,00	31 337,14	0,00	1 023 328,86
RECETTES	1 054 666,00	110 880,47	0,00	943 785,53
<b>FONCTIONNEMENT</b>				
DEPENSES	114 865,00	77 221,36	0,00	37 643,64
RECETTES	114 865,00	86 469,27	0,00	28 395,73

<b>BUDGET : 00042022 CDC PAYS DE BEAUME DROBIE - ZONES ACTIVITES ECONO / N°SIRET : 24070030200047</b>				
SECTION	Crédits ouverts (BP+DM+RAR N-1)	Réalisations - mandats ou titres (2)	Restes à réaliser au 31/12	Crédits annulés
<b>INVESTISSEMENT</b>				
DEPENSES	1 221 652,00	0,00	0,00	1 221 652,00
RECETTES	1 221 652,00	0,00	0,00	1 221 652,00
<b>FONCTIONNEMENT</b>				
DEPENSES	1 413 396,00	240 605,67	0,00	1 172 790,33
RECETTES	1 413 396,00	300 151,25	0,00	1 113 244,75

(1) Ne sont pas pris en compte les CCAS et caisses des écoles, régies personnalisées ...qui sont des personnes morales distinctes de la commune ou de l'établissement de rattachement juridique.

(2) Y compris les rattachements.

**3 – PRESENTATION AGRÉGÉE DU BUDGET PRIMITIF ET DES BUDGETS ANNEXES (avant la neutralisation des flux réciproques)**

SECTION	Crédits ouverts (BP+DM+RAR N-1)	Réalisations - mandats ou titres (1)	Restes à réaliser au 31/12	Crédits annulés
<b>INVESTISSEMENT</b>				
DEPENSES	7 625 310,00	2 172 884,11	270 747,00	5 181 678,89



SECTION	Crédits ouverts (BP+DM+RAR N-1)	Réalisations - mandats ou titres (1)	Restes	
RECETTES	7 625 310,00	2 273 827,56	995 478,00	4 356 004,44
<b>FONCTIONNEMENT</b>				
DEPENSES	10 118 039,00	7 197 767,50	0,00	2 920 271,50
RECETTES	10 118 039,00	7 346 270,89	0,00	2 771 768,11
<b>TOTAL GENERAL DES DEPENSES</b>	17 743 349,00	9 370 651,61	270 747,00	8 101 950,39
<b>TOTAL GENERAL DES RECETTES</b>	17 743 349,00	9 620 098,45	995 478,00	7 127 772,55

(1) Y compris les rattachements.

**IV – ANNEXES****AUTRES ELEMENTS D'INFORMATION  
PRESENTATION AGREGÉE ET CONSOLIDÉE DU BUDGET PRINCIPAL ET DES BUDGETS  
ANNEXES****C3.5****4 – FLUX RECIPROQUES ENTRE LE BUDGET PRINCIPAL ET LES BUDGETS ANNEXES (Cf. liste des  
principales opérations en annexe de la M14) (1)**

SECTION	Crédits ouverts (BP+DM+RAR N-1)	Réalisations - mandats ou titres (2)	Restes à réaliser au 31/12	Crédits annulés
<b>INVESTISSEMENT</b>				
DEPENSES	0,00	0,00	0,00	0,00
RECETTES	0,00	0,00	0,00	0,00
<b>FONCTIONNEMENT</b>				
DEPENSES	0,00	0,00	0,00	0,00
RECETTES	0,00	0,00	0,00	0,00

(1) La présentation de ce tableau des flux réciproques est facultative.

(2) Y compris les rattachements.

**5 – PRESENTATION CONSOLIDEE DU BUDGET PRIMITIF ET DES BUDGETS ANNEXES (après la  
neutralisation des flux réciproques) (1)**

SECTION	Crédits ouverts (BP+DM+RAR N-1)	Réalisations - mandats ou titres (2)	Restes à réaliser au 31/12	Crédits annulés
<b>INVESTISSEMENT</b>				
DEPENSES	7 625 310,00	2 172 884,11	270 747,00	5 181 678,89
RECETTES	7 625 310,00	2 273 827,56	995 478,00	4 356 004,44
<b>FONCTIONNEMENT</b>				
DEPENSES	10 118 039,00	7 197 767,50	0,00	2 920 271,50
RECETTES	10 118 039,00	7 346 270,89	0,00	2 771 768,11
<b>TOTAL GENERAL DES DEPENSES</b>	17 743 349,00	9 370 651,61	270 747,00	8 101 950,39
<b>TOTAL GENERAL DES RECETTES</b>	17 743 349,00	9 620 098,45	995 478,00	7 127 772,55

(1) La présentation de ce tableau est obligatoire si celui des flux réciproques est produit.

(2) Y compris les rattachements.

**IV – ANNEXES****DECISIONS EN MATIERE DE TAUX DE CONTRIBUTIONS DIRECTES****D1 – TAUX DE CONTRIBUTIONS DIRECTES**

Libellés	Bases notifiées (si connues à la date de vote)	Variation des bases/N-1 (%)	Taux appliqués par décision de l'assemblée délibérante (%)	Variation de taux/N-1 (%)	Produit voté par l'assemblée délibérante	Variation du produit/N-1 (%)
TFPB	0,00	0,00	0,00	0,00	0,00	0,00
TFPNB	0,00	0,00	0,00	0,00	0,00	0,00
CFE	0,00	0,00	0,00	0,00	0,00	0,00
<b>TOTAL</b>	<b>0,00</b>	<b>0,00</b>			<b>0,00</b>	<b>0,00</b>

## IV – ANNEXES

### ARRETE ET SIGNATURES

Nombre de membres en exercice : 41  
 Nombre de membres présents : 27  
 Nombre de suffrages exprimés : 34  
 VOTES :  
 Pour : 34  
 Contre : 0  
 Abstentions : 4

Date de convocation : 05/04/2023

Présenté par (1) le Vice-Président.  
 A Vernon, le 11/04/2023  
 le Vice-Président

Délibéré par l'assemblée (2), réunie en session ordinaire.  
 A Vernon, le 11/04/2023  
 Les membres de l'assemblée délibérante (2),

AUDIBERT François	
AUZAS Vincent	
BALAZUC Christian	
BELVA Nathalie	
BERRES Thierry	
BOISSIN Eric	
CARRIER Martine	
CHABANE Francis	
CHASTAGNIER Geneviève	
CHENOT Lorraine	
CHOTIN Marie	
COULANGE François	
DEFFREIX Christophe	
DEYDIER BASTIDE Jean-Marc	
DJIANN Nicole	
DUCLoux Sébastien	
DUCROS Loïc	
FAURE Alexandre	
GALLET Françoise	
GONTIER Philippe	
GOUBE Julien	

**IV – ANNEXES**  
**ARRETE ET SIGNATURES**

L'HERMINIER Raoul	
LACOUR Gladie	
LAPORTE Jean-Pierre	
LASTELLA Carole	
MANFREDI VIELFAURE Pascale	
MARCHAL Yannick	
MAZILLE Didier	
MOZZATTI Albert	
PANTOUSTIER Brigitte	
PARMENTIER Luc	
PIERRARD TEYSSIER Nadine	
PLANET Olivier	
POUGET TIRION Dominique	
PRANDI Patrice	
PRAT Eric	
ROUSTANG Yves	
SALEL Matthieu	
TALAGRAND Michel	
THIBON Jean-François	
WALDSCHMIDT Pascal	

Certifié exécutoire par (1) le Vice-Président, compte tenu de la transmission en préfecture, le , et de la publication le

A ,le

(1) Indiquer le maire ou le président de l'organisme.

(2) L'assemblée délibérante étant : le conseil communautaire.



Envoyé en préfecture le 11/05/2023

Reçu en préfecture le 11/05/2023

Publié le 11/05/2023

ID : 007-240700302-20230411-C\_202304\_033-BF



**240700302**  
**Code INSEE**

**CDC DU PAYS BEAUME DROBIE**  
**Budget Général**

**Compte administratif 2022**

Pascal WALDSCHMIDT	Jean François THIBON	Loïc DUCROS	Carole LASTELLA <i>pour voir à L. PARMENTIER</i>	Philippe GONTIER	Brigitte PANTOUSTIER
Jean-Marc DEYDIER BASTIDE	Geneviève CHASTAGNIER <i>pour voir à F. AUDIBERT</i>	Olivier PLANET <i>pour voir à B. PANTOUSTIER</i>	Gladie LACOUR <i>pour voir à St. TALAGRAND</i>	Vincent AUZAS	Yves ROUSTANG
Jean-Pierre LAPORTE	Martine CARRIER	Dominique POUGET TIRION	Nicole DJIANN <i>pour voir à JP LAPORTE</i>	Thierry BERRES	Yannick MARCHAL
Eric BOISSIN <i>pour voir à C. DEFFREIX</i>	Albert MOZZATTI	Françoise GALLET <i>pour voir à D. MAZILLE</i>	Julien GOUBE	François COULANGE	Sébastien DUCLOUX <i>pour voir à F. COULANGE</i>
Christophe DEFFREIX	Christian BALAZUC	François AUDIBERT	Eric PRAT	Matthieu SALEL	Francis CHABANE <i>pour voir à St. M. CHOTIN</i>
Marie Hélène CHOTIN	Nadine PIERRARD TEYSSIER <i>pour voir à M. SALEL</i>	Raoul L'HERMINIER <i>pour voir à JM BASTIDE</i>	Michel TALAGRAND	Luc PARMENTIER	Nathalie BELVA
Patrice PRANDI	Didier PIOLAT	Didier MAZILLE	Pascale MANFREDI VIELFAURE	FAURE Alexandre	