



# CENTRE DE LOISIRS INTERCOMMUNAL



## La rentrée aux farfadets

INFO!

2023 2024



- > *Inscription;*
- > *Présentation de l'équipe d'animation;*
- > **LES VALEURS PÉDAGOGIQUES DU CENTRE;**
- > *Les indispensables pour le centre;*

### RENSEIGNEMENTS:

**Centre de Loisirs Intercommunal les Farfadets :**

tél.: 04.75.36.29.58 et 06.43.09.21.21

mail : [farfadets@pays-beaumedrobie.com](mailto:farfadets@pays-beaumedrobie.com)

Maison de l'Enfance et de la Jeunesse, Lablachère.



En CÉVENNES D'ARDÈCHE

04 75 89 80 80 - [www.pays-beaumedrobie.com](http://www.pays-beaumedrobie.com)

BEAUMONT - CHANDOLAS - DOMPNAC - FAUGÈRES - JOYEUSE - LABLACHÈRE - LABOULE - LOUBARRESSE - PAYZAC - PLANZOLLES  
RIBES - ROCLES - ROSIÈRES - SABLIERES - ST ANDRÉ LACHAMP - ST GENEST DE BEAUZON - ST MÉLAN Y - VALGORGE - VERNON



PAYS  
**BEAUME  
DROBIE**  
COMMUNAUTÉ DE COMMUNES

# SOMMAIRE

- Structure, équipe de la maison de l'enfance et équipe pédagogique ..... p.3
- Inscriptions, accueil, horaires..... p.5
- Nos valeurs pédagogiques..... p.7

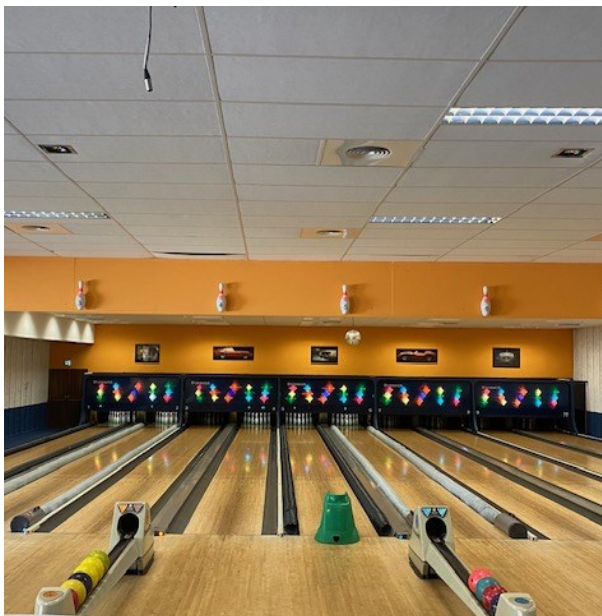

Sortie au bowling du Rouret



Journée intercentre à Vivier



## 1. LA STRUCTURE

Le centre de loisirs intercommunal « *Les Farfadets* » est une structure gérée par la Communauté de Communes du Pays Beaume-Drobie. Elle accueille les enfants de 3 à 11ans dans les locaux de la Maison de l'Enfance et de la Jeunesse, à Lablachère.



La maison de l'enfance et de la jeunesse



La salle d'activités des + de 6ans



Le jardin partagé de la Maison de l'Enfance et de la Jeunesse



La salle d'activités des - de 6 ans





## 2. L'ÉQUIPE DE LA MAISON DE L'ENFANCE



**Valentine**

Responsable Pôle Enfance  
Jeunesse



**Cathy**

Accueil et facturation



**Blandine**

Responsable Relais Petite  
Enfance

## 3. L'ÉQUIPE PÉDAGOGIQUE

L'équipe est constituée à l'année d'une directrice et de 4 animatrices dont une directrice adjointe. Des stagiaires volontaires ou en formation professionnelle peuvent compléter l'équipe.



**Katia**

Directrice du centre de  
loisirs



**Patricia**

Directrice adj.  
Animatrice réf. 3-5 ans

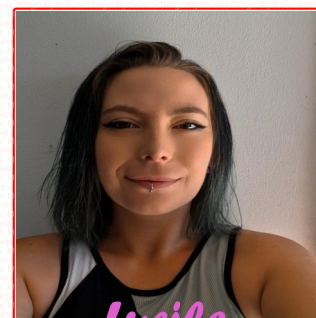

**Lucile**

Animatrice  
réf. 6-11 ans



**Fantine**

Animatrice  
(6-11 ans)



**Fernanda**

Animatrice  
(3-5 ans)



**Patricia**

Animatrice spécialisée  
snoezelen

Lors des périodes de vacances, des animateurs et animatrices diplômés BAFA, ainsi que des stagiaires sont engagés pour assurer un taux d'encadrement conforme à la réglementation du SDJES (Service Départemental Jeunesse, Engagement et Sport).





# INSCRIPTION / ACCUEIL / HORAIRES

La directrice et l'équipe pédagogique se tiennent à la disposition des familles pour présenter la structure, son fonctionnement et réceptionner les dossiers d'inscriptions.

## 1. PERMANENCES DURANT LES PÉRIODES SCOLAIRES

|                       | Lundi        | Mardi      | Mercredi | Jeudi   |
|-----------------------|--------------|------------|----------|---------|
| Matin                 | 9h30 - 12h30 | 9h30-11h30 | Sur RDV  | Sur RDV |
| Après-midi            |              | 14h-18h30  | Sur RDV  |         |
| <b>RDV recommandé</b> |              |            |          |         |

### Contacts :

Tél : 04.75.36.29.58 / 06.43.09.21.21

Mail information : farfadets@pays-beaumedrobie.com

Mail inscription : inscriptions-farfadets@pays-beaumedrobie.com

## 2. FONCTIONNEMENT

Le centre de loisirs intercommunal « Les Farfadets » est ouvert tous les mercredis et les vacances scolaires en dehors des vacances de fin d'année et des jours fériés. Les accueils des enfants sont proposés de 7h30 à 18h avec des spécificités par période.

| MERCREDI                         |                |                  |
|----------------------------------|----------------|------------------|
|                                  | Arrivée        | Départ           |
| <b>A la journée complète</b>     | De 7h30 à 9h30 | De 16h30 à 18h   |
| <b>A la ½ journée sans repas</b> |                |                  |
| Matin                            | De 7h30 à 9h30 | De 11h30 à 12h15 |
| Après-midi                       | De 13h30 à 14h | De 16h30 à 18h   |
| <b>A la ½ journée avec repas</b> |                |                  |
| Matin                            | De 7h30 à 9h30 | De 13h30 à 14h   |
| Après-midi                       | De 11h30 à 12h | De 16h30 à 18h   |

| VACANCES SCOLAIRES           |                |                |
|------------------------------|----------------|----------------|
|                              | Arrivée        | Départ         |
| <b>A la journée complète</b> | De 7h30 à 9h30 | De 16h30 à 18h |



### 3. MODALITÉS D'INSCRIPTIONS ET D'ANNULATIONS

**Pour les mercredis**, les inscriptions et les annulations se font au plus tard **le lundi** à 14h.

**Pour les petites et grandes vacances scolaires** inscriptions et annulations **au plus tard une semaine à l'avance**.

**Les demandes de réservation** doivent se faire via le **portail famille**, que vous avez reçu par mail à l'inscription.

Pour les enfants de 3 ans demande d'inscription par mail:

[inscriptions-farfadets@pays-beaumedrobie.com](mailto:inscriptions-farfadets@pays-beaumedrobie.com)



Temps calme Lego



Décorations d'Halloween



## 1. NOS AXES PÉDAGOGIQUES

Le Projet Educatif Global est un cadre de référence pour construire une politique éducative ambitieuse et cohérente. Il constitue un outil structurant pour les acteurs qui s'impliquent quotidiennement au service de l'épanouissement et de l'émancipation des enfants, des jeunes et de leurs familles. Le Projet Educatif Global prend en compte l'enfant, puis le jeune, au-delà de son seul statut d'élève. Il s'intéresse également aux liens avec sa famille en intégrant les diversités sociales et culturelles. Ayant une dimension territoriale et multi partenariale ses orientations sont partagées par l'ensemble des acteurs de l'enfance, de la jeunesse et de la famille agissant en Pays Beaume-Drobie. Ces acteurs en font le fil directeur de leur travail permettant d'orienter leurs interventions afin de créer une dynamique globale. Le Projet Educatif Global vise ainsi à présenter les priorités et objectifs propres au Pays Beaume-Drobie dans les domaines de l'enfance, de la jeunesse et de la parentalité.

## 2. NOS INTENTIONS ÉDUCATIVES SE DÉCLINENT EN 6 AXES

- Assurer un lieu d'accueil agréable permettant le bien-être de tous les enfants
- Rendre l'enfant acteur de ses loisirs
- Accompagner l'enfant dans une démarche citoyenne
- Sensibiliser l'enfant à son environnement naturel et social
- Créer du lien entre les publics
- Valoriser la solidarité et la bienveillance

## 3. NOS ORIENTATIONS PÉDAGOGIQUES :

- Proposer des temps d'animation ludiques, créatifs, sportifs, et artistiques
- Assurer un accueil bienveillant
- Proposer des animations cohérentes en tenant compte de leurs besoins et de leurs envies
- Proposer des temps de convivialités aux familles
- Mettre des projets en place en partenariat avec les différentes associations du territoire
- Permettre l'accès aux loisirs à tous les enfants







## POUR MA TENUE JE PORTE :

*Pour bien vivre mes aventures, j'ai besoin d'habits dans lesquels je peux me salir et bouger en toute insouciance. J'AI TOUJOURS SUR MOI OU AVEC MOI :*

- Une tenue adaptée à la météo (k-way + bottes si pluie par exemple)
- Des chaussures fermées / ouvertes qui tiennent bien le pied (pas de tongs) et adaptées aux activités.
- Un sac à dos pour mes créations et les sorties

## DANS MON SAC À DOS IL Y A :

*J'ai un sac à dos personnel pour mes affaires !*

### Pour tous :

- De la crème solaire (été)
- Une casquette / chapeau
- Un paquet de mouchoirs
- Une gourde ou bouteille d'eau (500 ml environ pour les 3-5 ans, minimum 800 ml / 1L pour les 6-11 ans)

### Spécial 3-5 ans :

- Mon doudou

#### Si je fais encore la sieste:

- Un drap / couverture pour me couvrir
- Un petit coussin (optionnel)

#### Si j'ai encore des petits accidents:

- Un ou des changes
- Un sac pour le linge souillé

