

EXTRAIT DU REGISTRE DES DELIBERATIONS DU CONSEIL

N°C-202603-030

Du 2 mars 2026

L'an deux mille vingt-six, le deux du mois de mars, à dix-huit heures trente, le Conseil Communautaire, dûment convoqué, s'est réuni en session ordinaire, à la salle de la Grand Font de Joyeuse, sous la présidence de Monsieur GONTIER Philippe, Président.

Etaient présents : WALDSCHMIDT Pascal, THIBON Jean François, DUCROS Loïc, GONTIER Philippe, PANTOUSTIER Brigitte, DEYDIER-BASTIDE Jean Marc, PLANET Olivier, ROUSTANG Yves, LAPORTE Jean-Pierre, CARRIER Martine, POUGET TIRION Dominique, DJIANN Nicole, MOZZATTI Albert, GALLET Françoise, GOUBE Julien, COULANGE François, DUCLOUX Sébastien, REBOUL Elsa, PIC Gabriel, SALEL Matthieu, CHABANE Francis, CHOTIN Marie Hélène, L'HERMINIER Raoul, TALAGRAND Michel, PARMENTIER Luc, BELVA Nathalie, MAZILLE Didier, MANFREDI VIELFAURE Pascale, FAURE Alexandre.

Pouvoir : WALDSCHMIDT Pascal (pouvoir de LASTELLA Carole), PANTOUSTIER Brigitte (pouvoir de CHASTAGNIER Geneviève), PLANET Olivier (pouvoir de LACOUR Gladie), DEYDIER BASTIDE Jean Marc (pouvoir de AUZAS Vincent), LAPORTE Jean-Pierre (pouvoir de BERRES Thierry), POUGET TIRION Dominique (MARCHAL Yannick), SALEL Matthieu (pouvoir de AUDIBERT François), CHABANE Francis (pouvoir de PIERRARD TEYSSIER Nadine), BELVA Nathalie (pouvoir de PRANDI Patrice).

Nombre de conseillers en exercice : 41

Nombre de conseillers présents : 29

Pouvoir : 9

Date de la convocation 24 février 2026

A été élu secrétaire : DEYDIER BASTIDE Jean-Marc

Le quorum étant atteint, le Conseil Communautaire peut délibérer.

OBJET : BUDGET PRIMITIF 2026 – BUDGET ANNEXE DECHETS MENAGERS (M4)

Le Président présente à l'assemblée le projet de budget primitif 2026 du budget annexe Déchets Ménagers sans reprise de résultats 2025 lequel, peut se résumer comme suit :

Section	Restes à réaliser 2025	Budget 2026	TOTAL
FONCTIONNEMENT			
Dépenses		2 043 922,00 €	2 043 922,00 €
Recettes		2 043 922,00 €	2 043 922,00 €
INVESTISSEMENT			
Dépenses	205 736,00 €	933 425,00 €	1 139 161,00 €
Recettes		1 139 161,00 €	1 139 161,00 €
ENSEMBLE			
Dépenses		3 183 083,00 €	3 183 083,00 €
Recettes		3 183 083,00 €	3 183 083,00 €

Le Président précise que, pour ce budget, les crédits sont ouverts par chapitre pour la section de fonctionnement et par opération pour la section d'investissement.

Le Conseil Communautaire,

Où l'exposé de son Président,

Après en avoir délibéré, à l'unanimité des présents, décide de :

Adopter le Budget Primitif 2026 du budget annexe « Déchets Ménagers » tel que présenté ci-dessus sans reprise des résultats 2025.

Fait et délibéré à Joyeuse, les jour, mois et an que dessus.

Au registre suivent les signatures

POUR EXTRAIT CERTIFIÉ CONFORME

Philippe GONTIER

Président



Jean Marc DEYDIER BASTIDE

Secrétaire de séance



REPUBLIQUE FRANÇAISE

DECHETS MENAGERS-251 Commune

Numéro SIRET : 24070030200062
Poste comptable : Centre finances publiques SGC AUBENAS

Budget primitif relatif à l'exercice 2026

**Budget annexe : CdC DU PAYS BEAUME DROBIE - DECHETS
MENAGERS**

Instruction budgétaire et comptable M.4(1)
applicable aux services publics industriels et commerciaux locaux

(1) Précision plan de comptes utilisé : M. 4, M. 41, M. 43 ou M. 49.



Sommaire

I - Informations générales

Modalités de vote du budget 3

II - Présentation générale du budget

A1 - Vue d'ensemble - Sections 4

A2 - Vue d'ensemble - Section d'exploitation - Chapitres 5

A3 - Vue d'ensemble - Section d'investissement - Chapitres 7

B1 - Balance générale du budget - Dépenses 9

B2 - Balance générale du budget - Recettes 10

III - Vote du budget

A1 - Section d'exploitation - Détail des dépenses 12

A2 - Section d'exploitation - Détail des recettes 14

B1 - Section d'investissement - Détail des dépenses 15

B2 - Section d'investissement - Détail des recettes 16

B3 - Opérations d'équipement - Détail des chapitres et articles 17

IV - Annexes

A - Eléments du bilan

A1.1 - Etat de la dette - Détail des crédits de trésorerie Sans Objet

A1.2 - Etat de la dette - Répartition par nature de dette 21

A1.3 - Etat de la dette - Répartition des emprunts par structure de taux 25

A1.4 - Etat de la dette - Typologie de la répartition de l'encours 27

A1.5 - Etat de la dette - Détail des opérations de couverture Sans Objet

A1.6 - Etat de la dette - Autres dettes Sans Objet

A2 - Méthodes utilisées pour les amortissements Sans Objet

A3.1 - Etat des provisions et des dépréciations Sans Objet

A3.2 - Etalement des provisions Sans Objet

A4.1 - Equilibre des opérations financières 28

A4.2 - Equilibre des opérations financières - Dépenses 29

A4.3 - Equilibre des opérations financières - Recettes 30

A5.1.1 - Etat de ventilation des dépenses et recettes des services d'eau et d'assainissement - Exploitation (1) Sans Objet

A5.1.2 - Etat de ventilation des dépenses et recettes des services d'eau et d'assainissement - Investissement (1) Sans Objet

A5.2.1 - Etat de ventilation des dép. et rec. des services d'assainissement collectif et non collectif - Exploitation (1) Sans Objet

A5.2.2 - Etat de ventilation des dép. et rec. des services d'assainissement collectif et non collectif - Investissement (1) Sans Objet

A6 - Etat des charges transférées Sans Objet

A7 - Détail des opérations pour compte de tiers Sans Objet

B - Engagements hors bilan

B1.1 - Etat des emprunts garantis par la régie 31

B1.2 - Calcul du ratio d'endettement relatif aux garanties d'emprunt 32

B1.3 - Subventions versées dans le cadre du vote du budget Sans Objet

B1.4 - Etat des contrats de crédit-bail Sans Objet

B1.5 - Etat des marchés de partenariat Sans Objet

B1.6 - Etat des autres engagements donnés Sans Objet

B1.7 - Etat des engagements reçus Sans Objet

B2.1 - Etat des autorisations de programme et des crédits de paiement afférents 33

B2.2 - Etat des autorisations d'engagement et des crédits de paiement afférents 34

C - Autres éléments d'informations

C1.1 - Etat du personnel 35

C1.2 - Etat du personnel de la collectivité ou de l'établissement de rattachement employé par la régie 38

C2 - Liste des organismes dans lesquels a été pris un engagement financier (2) Sans Objet

C3 - Liste des services individualisés dans un budget annexe (3) Sans Objet

D - Arrêté et signatures

D - Arrêté et signatures 39

(1) Ces états ne sont obligatoires que pour les régies rattachées à des communes et groupements de communes de moins de 3 000 habitants ayant décidé d'établir un budget unique pour leurs services de distribution d'eau potable et d'assainissement dans les conditions fixées par l'article L. 2224-6 du CGCT. Ils n'existent qu'en M. 49.

(2) Ces états ne sont obligatoires que pour les régies dont la collectivité territoriale, le groupement ou l'établissement public de rattachement compte plus de 3 500 habitants.

(3) Uniquement pour les services dotés de l'autonomie financière et de la personnalité morale.

Nota. - Préciser, pour chaque annexe, si l'état est sans objet le cas échéant.



I – INFORMATIONS GENERALES

MODALITES DE VOTE DU BUDGET

I – L'assemblée délibérante a voté le présent budget :
- au niveau du chapitre pour la section de fonctionnement ;
- au niveau du chapitre pour la section d'investissement.
- avec chapitres « opérations d'équipement ».

La liste des articles spécialisés sur lesquels l'ordonnateur ne peut procéder à des virements d'article à article est la suivante :

II – En l'absence de mention au paragraphe I ci-dessus, le budget est réputé voté par chapitre, et, en section d'investissement, sans chapitre de dépense « opération d'équipement ».

III. – Conformément à l'article L. 1612-28 du code général des collectivités territoriales (CGCT), l'assemblée délibérante autorise le président à opérer des virements de crédits de paiement de chapitre à chapitre, à l'exclusion des crédits relatifs aux dépenses de personnel, dans les limites suivantes :

- Fonctionnement :% (maximum 7,5 %)
- Investissement :% (maximum 7,5 %)

IV – Les provisions sont semi-budgétaires (pas d'inscriptions en recettes de la section d'investissement) .

V – La comparaison avec le budget précédent s'effectue par rapport au budget cumulé de l'exercice précédent.

VI – Le présent budget a été voté avec reprise des résultats de l'exercice N-1 après le vote du compte administratif N-1

II – PRESENTATION GENERALE DU BUDGET

VUE D'ENSEMBLE

EXPLOITATION

		DEPENSES DE LA SECTION D'EXPLOITATION	RECETTES DE LA SECTION D'EXPLOITATION
V O T E	CREDITS DE FONCTIONNEMENT VOTES AU TITRE DU PRESENT BUDGET (1)	2 043 922,00	2 043 922,00
+		+	+
R E P O R T S	RESTES A REALISER (R.A.R) DE L'EXERCICE PRECEDENT (2)	0,00	0,00
	002 RESULTAT D'EXPLOITATION REPORTE (2)	(si déficit) 0,00	(si excédent) 0,00
=		=	=
TOTAL DE LA SECTION D'EXPLOITATION (3)		2 043 922,00	2 043 922,00

INVESTISSEMENT

		DEPENSES DE LA SECTION D'INVESTISSEMENT	RECETTES DE LA SECTION D'INVESTISSEMENT
V O T E	CREDITS D'INVESTISSEMENT (1) VOTES AU TITRE DU PRESENT BUDGET (y compris les comptes 1064 et 1068)	933 425,00	1 139 161,00
+		+	+
R E P O R T S	RESTES A REALISER (R.A.R) DE L'EXERCICE PRECEDENT (2)	205 736,00	0,00
	001 SOLDE D'EXECUTION DE LA SECTION D'INVESTISSEMENT REPORTE (2)	(si solde négatif) 0,00	(si solde positif) 0,00
=		=	=
TOTAL DE LA SECTION D'INVESTISSEMENT (3)		1 139 161,00	1 139 161,00

TOTAL

TOTAL DU BUDGET (3)	3 183 083,00	3 183 083,00
----------------------------	--------------	--------------

(1) Crédits votés uniquement lors de cette étape budgétaire. De même, pour les décisions modificatives et le budget supplémentaire (sans prise en compte des précédents mouvements de crédits de l'exercices)

(2) A renseigner uniquement en cas de reprise des résultats de l'exercice précédent.

Pour la section d'exploitation, les RAR sont constitués par l'ensemble des dépenses engagées et n'ayant pas donné lieu à service fait au 31 décembre de l'exercice précédent. En recettes, il s'agit des recettes certaines n'ayant pas donné lieu à l'émission d'un titre au 31/12 de l'exercice précédent.

Pour la section d'investissement, les RAR correspondent aux dépenses engagées non mandatées au 31/12 de l'exercice précédent telles qu'elles ressortent de la comptabilité des engagements et aux recettes certaines n'ayant pas donné lieu à l'émission d'un titre au 31/12 de l'exercice précédent.

(3) Total de la section d'exploitation = RAR + résultat reporté + crédits d'exploitation votés.

Total de la section d'investissement = RAR + solde d'exécution reporté + crédits d'investissement votés.

Total du budget = Total de la section d'exploitation + Total de la section d'investissement.

II – PRESENTATION GENERALE DU BUDGET

SECTION D'EXPLOITATION – CHAPITRES

DEPENSES D'EXPLOITATION

Chap.	Libellé	Pour mémoire budget précédent (1)	Restes à réaliser N-1 (2)	Propositions nouvelles	VOTE (3)	TOTAL (= RAR + vote)
011	Charges à caractère général	261 200,00	0,00	241 457,00	241 457,00	241 457,00
012	Charges de personnel, frais assimilés	554 436,00	0,00	535 878,00	535 878,00	535 878,00
014	Atténuations de produits	0,00	0,00	0,00	0,00	0,00
65	Autres charges de gestion courante	991 662,00	0,00	926 214,00	926 214,00	926 214,00
Total des dépenses de gestion des services		1 807 298,00	0,00	1 703 549,00	1 703 549,00	1 703 549,00
66	Charges financières	18 300,00	0,00	13 703,00	13 703,00	13 703,00
67	Charges spécifiques	51 000,00	0,00	0,00	0,00	0,00
68	Dotations aux provisions et dépréciat° (4)	149 000,00		5 000,00	5 000,00	5 000,00
69	Impôts sur les bénéfices et assimilés (5)	0,00	0,00	0,00	0,00	0,00
Total des dépenses réelles d'exploitation		2 085 598,00	0,00	1 722 252,00	1 722 252,00	1 722 252,00
023	Virement à la section d'investissement (6)	154 500,00		127 307,00	127 307,00	127 307,00
042	Opérat° ordre transfert entre sections (6)	140 000,00		194 363,00	194 363,00	194 363,00
043	Opérat° ordre intérieur de la section (6)	0,00		0,00	0,00	0,00
Total des dépenses d'ordre d'exploitation		294 500,00		321 670,00	321 670,00	321 670,00
TOTAL		2 380 098,00	0,00	2 043 922,00	2 043 922,00	2 043 922,00

+

D 002 DEFICIT D'EXPLOITATION REPORTE OU ANTICIPE (2)	0,00
---	-------------

=

TOTAL DES DEPENSES D'EXPLOITATION CUMULEES	2 043 922,00
---	---------------------

RECETTES D'EXPLOITATION

Chap.	Libellé	Pour mémoire budget précédent (1)	Restes à réaliser N-1 (2)	Propositions nouvelles	VOTE (3)	TOTAL (= RAR + vote)
013	Atténuations de charges	5 000,00	0,00	5 000,00	5 000,00	5 000,00
70	Ventes produits fabriqués, prestations	1 958 800,00	0,00	1 990 610,00	1 990 610,00	1 990 610,00
73	Produits issus de la fiscalité (7)	0,00	0,00	0,00	0,00	0,00
74	Subventions d'exploitation	0,00	0,00	20 000,00	20 000,00	20 000,00
75	Autres produits de gestion courante	18 231,00	0,00	18 000,00	18 000,00	18 000,00
Total des recettes de gestion des services		1 982 031,00	0,00	2 033 610,00	2 033 610,00	2 033 610,00
76	Produits financiers	0,00	0,00	0,00	0,00	0,00
77	Produits spécifiques	12 570,00	0,00	500,00	500,00	500,00
78	Reprises sur provisions et dépréciations (4)	23 000,00		5 000,00	5 000,00	5 000,00
Total des recettes réelles d'exploitation		2 017 601,00	0,00	2 039 110,00	2 039 110,00	2 039 110,00
042	Opérat° ordre transfert entre sections (6)	0,00		4 812,00	4 812,00	4 812,00
043	Opérat° ordre intérieur de la section (6)	0,00		0,00	0,00	0,00
Total des recettes d'ordre d'exploitation		0,00		4 812,00	4 812,00	4 812,00
TOTAL		2 017 601,00	0,00	2 043 922,00	2 043 922,00	2 043 922,00

+

R 002 EXCEDENT D'EXPLOITATION REPORTE OU ANTICIPE (2)	0,00
--	-------------

=

TOTAL DES RECETTES D'EXPLOITATION CUMULEES	2 043 922,00
---	---------------------

Pour information :

AUTOFINANCEMENT PREVISIONNEL DÉGAGÉ AU PROFIT DE LA SECTION D'INVESTISSEMENT (8)	316 858,00
---	-------------------

Il s'agit, pour un budget voté en équilibre, des ressources propres correspondant à l'excédent des recettes réelles de fonctionnement sur les dépenses réelles de fonctionnement. Il sert à financer le remboursement du capital de la dette et les nouveaux investissements de la régie. (Solde de l'opération DE 023 + DE 042 – RE 042)

(1) Cf. Modalités de vote I.

(2) Inscrire en cas de reprise des résultats de l'exercice précédent.

(3) Le vote de l'organe délibérant porte uniquement sur les propositions nouvelles.

(4) Si la régie applique le régime des provisions semi-budgétaires, ainsi que pour la dotation aux dépréciations des stocks de fournitures et de marchandises, des créances et des valeurs mobilières de placement, aux dépréciations des comptes de tiers et aux dépréciations des comptes financiers.

(5) Ce chapitre n'existe pas en M. 49.

(6) *DE 023 = RI 021 ; DI 040 = RE 042 ; RI 040 = DE 042 ; DE 043 = RE 043.*

(7) Ce chapitre existe uniquement en M. 4, en M. 41 et M. 43.

II – PRESENTATION GENERALE DU BUDGET

SECTION D'INVESTISSEMENT – CHAPITRES

DEPENSES D'INVESTISSEMENT

Chap.	Libellé	Pour mémoire budget précédent (1)	Restes à réaliser N-1 (2)	Propositions nouvelles	VOTE (3)	TOTAL (= RAR + vote)
20	Immobilisations incorporelles	0,00	0,00	0,00	0,00	0,00
21	Immobilisations corporelles	0,00	0,00	0,00	0,00	0,00
22	Immobilisations reçues en affectation	0,00	0,00	0,00	0,00	0,00
23	Immobilisations en cours	0,00	0,00	0,00	0,00	0,00
	Total des opérations d'équipement	1 102 300,00	205 736,00	103 864,00	103 864,00	309 600,00
	Total des dépenses d'équipement	1 102 300,00	205 736,00	103 864,00	103 864,00	309 600,00
10	Dotations, fonds divers et réserves	0,00	0,00	0,00	0,00	0,00
13	Subventions d'investissement	0,00	0,00	0,00	0,00	0,00
16	Emprunts et dettes assimilées	73 781,00	0,00	61 749,00	61 749,00	61 749,00
18	Compte de liaison : affectat° (BA,régie) (5)	0,00	0,00	0,00	0,00	0,00
26	Participat° et créances rattachées	0,00	0,00	0,00	0,00	0,00
27	Autres immobilisations financières	0,00	0,00	0,00	0,00	0,00
	Total des dépenses financières	95 781,00	0,00	61 749,00	61 749,00	61 749,00
45...	Total des opérations pour compte de tiers (6)	0,00	0,00	0,00	0,00	0,00
	Total des dépenses réelles d'investissement	1 198 081,00	205 736,00	165 613,00	165 613,00	371 349,00
040	Opérat° ordre transfert entre sections (4)	0,00		4 812,00	4 812,00	4 812,00
041	Opérations patrimoniales (4)	0,00		763 000,00	763 000,00	763 000,00
	Total des dépenses d'ordre d'investissement	0,00		767 812,00	767 812,00	767 812,00
	TOTAL	1 198 081,00	205 736,00	933 425,00	933 425,00	1 139 161,00

+

D 001 SOLDE DEFICITAIRE D'INVESTISSEMENT REPORTE OU ANTICIPE (2)	0,00
---	-------------

=

TOTAL DES DEPENSES D'INVESTISSEMENT CUMULEES	1 139 161,00
---	---------------------

RECETTES D'INVESTISSEMENT

Chap.	Libellé	Pour mémoire budget précédent (1)	Restes à réaliser N-1 (2)	Propositions nouvelles	VOTE (3)	TOTAL (= RAR + vote)
13	Subventions d'investissement	12 000,00	0,00	0,00	0,00	0,00
16	Emprunts et dettes assimilées (hors 165)	80 000,00	0,00	0,00	0,00	0,00
20	Immobilisations incorporelles	0,00	0,00	0,00	0,00	0,00
21	Immobilisations corporelles	0,00	0,00	0,00	0,00	0,00
22	Immobilisations reçues en affectation	0,00	0,00	0,00	0,00	0,00
23	Immobilisations en cours	763 000,00	0,00	0,00	0,00	0,00
	Total des recettes d'équipement	855 000,00	0,00	0,00	0,00	0,00
10	Dotations, fonds divers et réserves	5 000,00	0,00	54 491,00	54 491,00	54 491,00
106	Réserves (7)	0,00	0,00	0,00	0,00	0,00
165	Dépôts et cautionnements reçus	0,00	0,00	0,00	0,00	0,00
18	Compte de liaison : affectat° (BA,régie) (5)	0,00	0,00	0,00	0,00	0,00
26	Participat° et créances rattachées	0,00	0,00	0,00	0,00	0,00
27	Autres immobilisations financières	0,00	0,00	0,00	0,00	0,00
	Total des recettes financières	5 000,00	0,00	54 491,00	54 491,00	54 491,00
45...	Total des opérations pour le compte de tiers (6)	0,00	0,00	0,00	0,00	0,00

Envoyé en préfecture le 17/03/2026
 Reçu en préfecture le 17/03/2026
 Publié le 17/03/2026
 ID : 007-240700302-20260302-C_202603_030_1-BF



Total des recettes réelles d'investissement		860 000,00	0,00	54 491,00		
021	Virement de la section d'exploitation (4)	154 500,00		127 307,00	127 307,00	127 307,00
040	Opérat° ordre transfert entre sections (4)	140 000,00		194 363,00	194 363,00	194 363,00
041	Opérations patrimoniales (4)	0,00		763 000,00	763 000,00	763 000,00
Total des recettes d'ordre d'investissement		294 500,00		1 084 670,00	1 084 670,00	1 084 670,00
TOTAL		1 154 500,00	0,00	1 139 161,00	1 139 161,00	1 139 161,00

+

R 001 SOLDE EXCEDENTAIRE D'INVESTISSEMENT REPORTE OU ANTICIPE (2)	0,00
--	-------------

=

TOTAL DES RECETTES D'INVESTISSEMENT CUMULEES	1 139 161,00
---	---------------------

Pour information :

Il s'agit, pour un budget voté en équilibre, des ressources propres correspondant à l'excédent des recettes réelles de fonctionnement sur les dépenses réelles de fonctionnement. Il sert à financer le remboursement du capital de la dette et les nouveaux investissements de la régie. (Solde de l'opération DE 023 + DE 042 – RE 042)

AUTOFINANCEMENT PREVISIONNEL DÉGAGÉ PAR LA SECTION DE FONCTIONNEMENT (8)	316 858,00
---	-------------------

- (1) cf. Modalités de vote I.
- (2) Inscrire en cas de reprise des résultats de l'exercice précédent (après vote du compte administratif ou si reprise anticipée des résultats).
- (3) Le vote de l'organe délibérant porte uniquement sur les propositions nouvelles.
- (4) DE 023 = RI 021 ; DI 040 = RE 042 ; RI 040 = DE 042 ; DI 041 = RI 041 ; DE 043 = RE 043.
- (5) A servir uniquement, en dépense, lorsque la régie effectue une dotation initiale en espèces au profit d'un service public non personnalisé qu'elle crée et, en recettes, lorsque le service non personnalisé reçoit une dotation en espèces de la part de sa collectivité de rattachement.
- (6) Seul le total des opérations réelles pour compte de tiers figure sur cet état (voir le détail Annexe IV-A7).
- (7) Le compte 106 n'est pas un chapitre mais un article du chapitre 10.
- (8) Solde de l'opération DE 023 + DE 042 – RE 042 ou solde de l'opération RI 021 + RI 040 – DI 040.



II – PRESENTATION GENERALE DU BUDGET

BALANCE GENERALE DU BUDGET

1 – DEPENSES (du présent budget + restes à réaliser)

	EXPLOITATION	Opérations réelles (1)	Opérations d'ordre (2)	TOTAL
011	Charges à caractère général	241 457,00		241 457,00
012	Charges de personnel, frais assimilés	535 878,00		535 878,00
014	Atténuations de produits	0,00		0,00
60	Achats et variation des stocks (3)		0,00	0,00
65	Autres charges de gestion courante	926 214,00		926 214,00
66	Charges financières	13 703,00	0,00	13 703,00
67	Charges spécifiques	0,00	0,00	0,00
68	Dot. Amortist, dépréciat°, provisions	5 000,00	194 363,00	199 363,00
69	Impôts sur les bénéfices et assimilés (4)	0,00		0,00
71	Production stockée (ou déstockage) (3)	0,00	0,00	0,00
023	Virement à la section d'investissement		127 307,00	127 307,00
	Dépenses d'exploitation – Total	1 722 252,00	321 670,00	2 043 922,00

+

D 002 DEFICIT D'EXPLOITATION REPORTE OU ANTICIPE (2)	0,00
---	-------------

=

TOTAL DES DEPENSES D'EXPLOITATION CUMULEES	2 043 922,00
---	---------------------

2 043 922,00

	INVESTISSEMENT	Opérations réelles (1)	Opérations d'ordre (2)	TOTAL
10	Dotations, fonds divers et réserves	0,00	0,00	0,00
13	Subventions d'investissement reçues	0,00	4 812,00	4 812,00
14	Prov. Réglementées, amort. dérogatoires		0,00	0,00
15	Provisions pour risques et charges (5)		0,00	0,00
16	Emprunts et dettes assimilées (sauf 1688 non budgétaire)	61 749,00	0,00	61 749,00
18	Compte de liaison : affectat° (BA,régie)	0,00		0,00
	Total des opérations d'équipement	309 600,00		309 600,00
20	Immobilisations incorporelles (6)	0,00	0,00	0,00
21	Immobilisations corporelles (6)	0,00	763 000,00	763 000,00
22	Immobilisations reçues en affectation (6)	0,00	0,00	0,00
23	Immobilisations en cours (6)	0,00	0,00	0,00
26	Participations et créances rattachées	0,00	0,00	0,00
27	Autres immobilisations financières	0,00	0,00	0,00
28	Amortissement des immobilisations (reprises)		0,00	0,00
29	Dépréciation des immobilisations		0,00	0,00
39	Dépréciat° des stocks et en-cours		0,00	0,00
45...	Opérations pour compte de tiers (7)	0,00	0,00	0,00
481	Charges à répartir plusieurs exercices		0,00	0,00
3...	Stocks	0,00	0,00	0,00
	Dépenses d'investissement – Total	371 349,00	767 812,00	1 139 161,00

+

D 001 SOLDE DEFICITAIRE D'INVESTISSEMENT REPORTE OU ANTICIPE	0,00
---	-------------

=

TOTAL DES DEPENSES D'INVESTISSEMENT CUMULEES	1 139 161,00
---	---------------------

1 139 161,00

(1) Y compris les opérations relatives au rattachement des charges et des produits et les opérations d'ordre semi-budgétaires.

(2) Voir liste des opérations d'ordre.

(3) Permet de retracer les variations de stocks (sauf stocks de marchandises et de fournitures).

(4) Ce chapitre n'existe pas en M. 49.

(5) Si la régie applique le régime des provisions budgétaires.

(6) Hors chapitres « opérations d'équipement ».

(7) Seul le total des opérations pour compte de tiers figure sur cet état (voir le détail Annexe IV A7).



II – PRESENTATION GENERALE DU BUDGET

BALANCE GENERALE DU BUDGET

2 – RECETTES (du présent budget + restes à réaliser)

	EXPLOITATION	Opérations réelles (1)	Opérations d'ordre (2)	TOTAL
013	Atténuations de charges	5 000,00		5 000,00
60	<i>Achats et variation des stocks (3)</i>		0,00	0,00
70	Ventes produits fabriqués, prestations	1 990 610,00		1 990 610,00
71	<i>Production stockée (ou déstockage) (3)</i>		0,00	0,00
72	<i>Production immobilisée</i>		0,00	0,00
73	Produits issus de la fiscalité (6)	0,00		0,00
74	Subventions d'exploitation	20 000,00		20 000,00
75	Autres produits de gestion courante	18 000,00		18 000,00
76	Produits financiers	0,00	0,00	0,00
77	Produits spécifiques	500,00	0,00	500,00
78	Reprise amort., dépréciat° et provisions	5 000,00	0,00	5 000,00
79	<i>Transferts de charges</i>		0,00	0,00
	Recettes d'exploitation – Total	2 039 110,00	4 812,00	2 043 922,00

+

R 002 EXCEDENT D'EXPLOITATION REPORTE OU ANTICIPE	0,00
--	-------------

=

TOTAL DES RECETTES D'EXPLOITATION CUMULEES	2 043 922,00
---	---------------------

	INVESTISSEMENT	Opérations réelles (1)	Opérations d'ordre (2)	TOTAL
10	Dotations, fonds divers et réserves (sauf 106)	54 491,00	0,00	54 491,00
13	Subventions d'investissement reçues	0,00	0,00	0,00
14	<i>Prov. Réglementées, amort. dérogatoires</i>		0,00	0,00
15	<i>Provisions pour risques et charges (4)</i>		0,00	0,00
16	Emprunts et dettes assimilées (sauf 1688 non budgétaire)	0,00	0,00	0,00
18	Comptes liaison : affectat° BA, régies	0,00	0,00	0,00
20	Immobilisations incorporelles	0,00	0,00	0,00
21	Immobilisations corporelles	0,00	763 000,00	763 000,00
22	Immobilisations reçues en affectation	0,00	0,00	0,00
23	Immobilisations en cours	0,00	0,00	0,00
26	Participations et créances rattachées	0,00	0,00	0,00
27	Autres immobilisations financières	0,00	0,00	0,00
28	<i>Amortissement des immobilisations</i>		194 363,00	194 363,00
29	<i>Dépréciation des immobilisations (4)</i>		0,00	0,00
39	<i>Dépréciat° des stocks et en-cours (4)</i>		0,00	0,00
45...	Opérations pour compte de tiers (5)	0,00	0,00	0,00
481	<i>Charges à répartir plusieurs exercices</i>		0,00	0,00
491	<i>Dépréciations des comptes de clients</i>		0,00	0,00
3...	Stocks	0,00	0,00	0,00
021	<i>Virement de la section d'exploitation</i>		127 307,00	127 307,00
	Recettes d'investissement – Total	54 491,00	1 084 670,00	1 139 161,00

+

R 001 SOLDE EXCEDENTAIRE D'INVESTISSEMENT REPORTE OU ANTICIPE	0,00
--	-------------

+

AFFECTATION AUX COMPTES 106	0,00
------------------------------------	-------------

=

TOTAL DES RECETTES D'INVESTISSEMENT CUMULEES	1 139 161,00
---	---------------------

- (1) Y compris les opérations relatives au rattachement des charges et des produits et les opérations d'ordre semi-budgétaires.
- (2) Voir liste des opérations d'ordre.
- (3) Permet de retracer les variations de stocks (sauf stocks de marchandises et de fournitures).
- (4) Si la régie applique le régime des provisions budgétaires.
- (5) Seul le total des opérations pour compte de tiers figure sur cet état (voir le détail Annexe IV A7).
- (6) Ce chapitre existe uniquement en M. 4, en M. 41 et en M. 43.



III – VOTE DU BUDGET

SECTION D'EXPLOITATION – DETAIL DES DEPENSES

Chap / art (1)	Libellé (1)	Pour mémoire budget précédent (2)	Propositions nouvelles (3)	Vote (4)
011	Charges à caractère général (5) (6)	261 200,00	241 457,00	241 457,00
6061	Fournitures non stockables (eau, ...)	13 000,00	10 000,00	10 000,00
6063	Fournitures entretien et petit équipt	6 500,00	10 000,00	10 000,00
6064	Fournitures administratives	2 500,00	2 500,00	2 500,00
6066	Carburants	63 000,00	63 000,00	63 000,00
6068	Autres matières et fournitures	1 200,00	1 200,00	1 200,00
6122	Crédit-bail mobilier	0,00	2 200,00	2 200,00
6132	Locations immobilières	6 000,00	12 000,00	12 000,00
6135	Locations mobilières	3 000,00	1 100,00	1 100,00
61521	Entretien, réparations bâtiments publics	1 000,00	1 000,00	1 000,00
61551	Entretien matériel roulant	47 000,00	47 000,00	47 000,00
61558	Entretien autres biens mobiliers	500,00	1 000,00	1 000,00
6156	Maintenance	32 500,00	23 520,00	23 520,00
6161	Multirisques	28 000,00	30 037,00	30 037,00
618	Divers	6 000,00	3 700,00	3 700,00
6226	Honoraires	2 000,00	4 500,00	4 500,00
6231	Annonces et insertions	0,00	300,00	300,00
6237	Publications	1 500,00	1 500,00	1 500,00
6238	Divers	200,00	200,00	200,00
6251	Voyages et déplacements	1 000,00	1 000,00	1 000,00
6256	Missions	150,00	150,00	150,00
6257	Réceptions	150,00	150,00	150,00
6261	Frais d'affranchissement	18 000,00	18 000,00	18 000,00
6262	Frais de télécommunications	3 000,00	2 500,00	2 500,00
627	Services bancaires et assimilés	1 500,00	1 500,00	1 500,00
6283	Frais de nettoyage des locaux	11 000,00	2 400,00	2 400,00
6288	Autres	11 500,00	0,00	0,00
6354	Droits d'enregistrement et de timbre	1 000,00	1 000,00	1 000,00
012	Charges de personnel, frais assimilés	554 436,00	535 878,00	535 878,00
6215	Personnel affecté par CL de rattachement	15 000,00	0,00	0,00
6332	Cotisations versées au F.N.A.L.	1 600,00	1 550,00	1 550,00
6336	Cotisations CNFPT et CDGFPT	5 800,00	5 701,00	5 701,00
6338	Autres impôts, taxes sur rémunérations	0,00	930,00	930,00
6411	Salaires, appointements, commissions	270 900,00	271 221,00	271 221,00
6412	Congés payés	3 500,00	0,00	0,00
6413	Primes et gratifications	80 302,00	75 303,00	75 303,00
6414	Indemnités et avantages divers	1 030,00	0,00	0,00
6415	Supplément familial	4 500,00	988,00	988,00
6451	Cotisations à l'U.R.S.S.A.F.	99 000,00	87 400,00	87 400,00
6453	Cotisations aux caisses de retraites	33 000,00	52 532,00	52 532,00
6454	Cotisations au Pôle emploi	11 500,00	7 893,00	7 893,00
6458	Cotisa° autres organismes sociaux	0,00	445,00	445,00
6474	Versement aux autres oeuvres sociales	2 604,00	2 890,00	2 890,00
6475	Médecine du travail, pharmacie	1 700,00	1 445,00	1 445,00
6478	Autres charges sociales diverses	9 000,00	10 595,00	10 595,00
648	Autres charges de personnel	15 000,00	16 985,00	16 985,00
014	Atténuations de produits (7)	0,00	0,00	0,00
65	Autres charges de gestion courante	991 662,00	926 214,00	926 214,00
6541	Créances admises en non-valeur	32 497,00	16 000,00	16 000,00
6542	Créances éteintes	15 000,00	4 000,00	4 000,00
6583	Déficits sur opérations de gestion	2,00	10,00	10,00
6588	Autres ch. diverses de gestion courante	944 163,00	906 204,00	906 204,00
TOTAL = DEPENSES DE GESTION COURANTE		1 807 298,00	1 703 549,00	1 703 549,00
66	Charges financières (b) (8)	18 300,00	13 703,00	13 703,00
66111	Intérêts réglés à l'échéance	6 300,00	7 703,00	7 703,00
6615	Intérêts comptes courants et de dépôts	12 000,00	6 000,00	6 000,00
67	Charges spécifiques (c)	51 000,00	0,00	0,00
6718	Autres charges exceptionnelles gestion	3 000,00	0,00	0,00

Chap / art (1)	Libellé (1)	Pour mémoire budget précédent (2)		
673	Titres annulés sur exercices antérieurs	45 000,00	0,00	0,00
678	Autres charges événement maj. et inhab.	3 000,00	0,00	0,00
68	Dotations aux provisions et dépréciat° (d) (9)	149 000,00	5 000,00	5 000,00
6815	Dot. prov. pour risques exploitat°	80 000,00	0,00	0,00
6817	Dot. dépréc. actifs circulants	69 000,00	5 000,00	5 000,00
69	Impôts sur les bénéfiques et assimilés (e) (10)	0,00	0,00	0,00
TOTAL DES DEPENSES REELLES D'EXPLOITATION		2 085 598,00	1 722 252,00	1 722 252,00
023	Virement à la section d'investissement	154 500,00	127 307,00	127 307,00
042	Opérat° ordre transfert entre sections (11) (12)	140 000,00	194 363,00	194 363,00
6811	Dot. amort. Immos incorp. et corporelles	140 000,00	194 363,00	194 363,00
TOTAL DES PRELEVEMENTS AU PROFIT DE LA SECTION D'INVESTISSEMENT		294 500,00	321 670,00	321 670,00
043	Opérat° ordre intérieur de la section	0,00	0,00	0,00
TOTAL DES DEPENSES D'ORDRE		294 500,00	321 670,00	321 670,00
TOTAL DES DEPENSES D'EXPLOITATION DE L'EXERCICE (= Total des opérations réelles et d'ordre)		2 380 098,00	2 043 922,00	2 043 922,00

+

RESTES A REALISER N-1 (13)	0,00
-----------------------------------	-------------

+

D 002 DEFICIT D'EXPLOITATION REPORTE OU ANTICIPE (13)	0,00
--	-------------

=

TOTAL DES DEPENSES D'EXPLOITATION CUMULEES	2 043 922,00
---	---------------------

Détail du calcul des ICNE au compte 66112 (8)

Montant des ICNE de l'exercice	0,00
- Montant des ICNE de l'exercice N-1	0,00
= Différence ICNE N – ICNE N-1	0,00

(1) Détailler les chapitres budgétaires par article conformément au plan de comptes appliqué par la commune ou l'établissement.

(2) Cf. Modalités de vote I.

(3) Hors restes à réaliser.

(4) Le vote de l'organe délibérant porte uniquement sur les propositions nouvelles.

(5) Le compte 621 est retracé au sein du chapitre 012.

(6) Le compte 634 est uniquement ouvert en M. 41.

(7) Le compte 739 est uniquement ouvert en M. 43.

(8) Si le mandatement des ICNE de l'exercice est inférieur au montant de l'exercice N-1, le montant du compte 66112 sera négatif.

(9) Si la régie applique le régime des provisions semi-budgétaires, ainsi que pour la dotation aux dépréciations des stocks de fournitures et de marchandises, des créances et des valeurs mobilières de placement, aux dépréciations des comptes de tiers et aux dépréciations des comptes financiers.

(10) Ce chapitre n'existe pas en M. 49.

(11) Cf. définitions du chapitre des opérations d'ordre, DE 042 = RI 040.

(12) Le compte 6815 peut figurer dans le détail du chapitre 042 si la régie applique le régime des provisions budgétaires.

(13) Inscrire en cas de reprise des résultats de l'exercice précédent (après vote des résultats définitifs ou si reprise anticipée des résultats).

III – VOTE DU BUDGET

SECTION D'EXPLOITATION – DETAIL DES RECETTES

Chap / art(1)	Libellé (1)	Pour mémoire budget précédent (2)	Propositions nouvelles (3)	Vote (4)
013	Atténuations de charges (5)	5 000,00	5 000,00	5 000,00
64198	Autres remboursements	5 000,00	5 000,00	5 000,00
70	Ventes produits fabriqués, prestations	1 958 800,00	1 990 610,00	1 990 610,00
706	Prestations de services	1 949 000,00	1 985 810,00	1 985 810,00
7083	Locations diverses	4 800,00	4 800,00	4 800,00
70871	Remb. frais par coll. de rattachement	5 000,00	0,00	0,00
73	Produits issus de la fiscalité (6)	0,00	0,00	0,00
74	Subventions d'exploitation	0,00	20 000,00	20 000,00
748	Subvention d'exploitation des tiers	0,00	20 000,00	20 000,00
75	Autres produits de gestion courante	18 231,00	18 000,00	18 000,00
7581	FCTVA	50,00	0,00	0,00
7588	Autres	18 181,00	18 000,00	18 000,00
TOTAL = RECETTES DE GESTION COURANTE		1 982 031,00	2 033 610,00	2 033 610,00
76	Produits financiers (b)	0,00	0,00	0,00
77	Produits spécifiques (c)	12 570,00	500,00	500,00
7714	Recouvert créances admises en non valeur	400,00	0,00	0,00
7718	Autres produits except. opérat° gestion	400,00	0,00	0,00
778	Autres produits exceptionnels	11 770,00	500,00	500,00
78	Reprises sur provisions et dépréciations (d) (7)	23 000,00	5 000,00	5 000,00
7815	Rep. prov. charges d'exploitat°	23 000,00	0,00	0,00
7817	Rep. dépréciat°. actifs circulants	0,00	5 000,00	5 000,00
TOTAL DES RECETTES REELLES D'EXPLOITATION		2 017 601,00	2 039 110,00	2 039 110,00
042	Opérat° ordre transfert entre sections (8) (9)	0,00	4 812,00	4 812,00
747	Quote-part subv invest transf cpte résul	0,00	4 812,00	4 812,00
043	Opérat° ordre intérieur de la section (8)	0,00	0,00	0,00
Total des dépenses d'ordre d'exploitation		0,00	4 812,00	4 812,00
TOTAL DES RECETTES D'EXPLOITATION DE L'EXERCICE (= Total des opérations réelles et d'ordre)		2 017 601,00	2 043 922,00	2 043 922,00

+

RESTES A REALISER N-1 (10)	0,00
-----------------------------------	-------------

+

R 002 EXCEDENT D'EXPLOITATION REPORTE OU ANTICIPE (10)	0,00
---	-------------

=

TOTAL DES RECETTES D'EXPLOITATION CUMULEES	2 043 922,00
---	---------------------

Détail du calcul des ICNE au compte 7622

Montant des ICNE de l'exercice	0,00
- Montant des ICNE de l'exercice N-1	0,00
= Différence ICNE N – ICNE N-1	0,00

(1) Détailler les chapitres budgétaires par article conformément au plan de comptes appliqué par la régie.

(2) Cf. Modalités de vote I.

(3) Hors restes à réaliser.

(4) Le vote de l'assemblée porte uniquement sur les propositions nouvelles.

(5) Le compte 699 n'existe pas en M. 49.

(6) Ce chapitre existe uniquement en M. 41 et M. 43.

(7) Si la régie applique le régime des provisions semi-budgétaires, ainsi que pour la dotation aux dépréciations des stocks de fournitures et de marchandises, des créances et des valeurs mobilières de placement, aux dépréciations des comptes de tiers et aux dépréciations des comptes financiers.

(8) Cf. définitions du chapitre des opérations d'ordre, RE 042 = DI 040, RE 043 = DE 043.

(9) Le compte 7815 peut figurer dans le détail du chapitre 042 si la régie applique le régime des provisions budgétaires.

(10) Inscrire en cas de reprise des résultats de l'exercice précédent (après vote des résultats définitifs ou si reprise anticipée des résultats).



III – VOTE DU BUDGET

SECTION D'INVESTISSEMENT – DETAIL DES DEPENSES

Chap / art (1)	Libellé (1)	Pour mémoire budget précédent (2)	Propositions nouvelles (3)	Vote (4)
20	Immobilisations incorporelles (hors opérations)	0,00	0,00	0,00
21	Immobilisations corporelles (hors opérations)	0,00	0,00	0,00
22	Immobilisations reçues en affectation (hors opérations)	0,00	0,00	0,00
23	Immobilisations en cours (hors opérations)	0,00	0,00	0,00
12	Opération d'équipement n° 12 (5)	78 000,00	70 000,00	70 000,00
13	Opération d'équipement n° 13 (5)	200 000,00	27 150,00	27 150,00
14	Opération d'équipement n° 14 (5)	795 500,00	6 714,00	6 714,00
16	Opération d'équipement n° 16 (5)	28 800,00	0,00	0,00
Total des dépenses d'équipement		1 102 300,00	103 864,00	103 864,00
10	Dotations, fonds divers et réserves	0,00	0,00	0,00
13	Subventions d'investissement	0,00	0,00	0,00
16	Emprunts et dettes assimilées	73 781,00	61 749,00	61 749,00
1641	Emprunts en euros	73 781,00	61 749,00	61 749,00
18	Compte de liaison : affectat° (BA,régie)	0,00	0,00	0,00
26	Participat° et créances rattachées	0,00	0,00	0,00
27	Autres immobilisations financières	0,00	0,00	0,00
Total des dépenses financières		95 781,00	61 749,00	61 749,00
Total des dépenses d'opérations pour compte de tiers		0,00	0,00	0,00
TOTAL DEPENSES REELLES		1 198 081,00	165 613,00	165 613,00
040	Opérat° ordre transfert entre sections (7) (8)	0,00	4 812,00	4 812,00
	Reprises sur autofinancement antérieur	0,00	4 812,00	4 812,00
13916	Sub. équipt cpte résult. Autres EPL	0,00	4 812,00	4 812,00
	Charges transférées	0,00	0,00	0,00
041	Opérations patrimoniales (9)	0,00	763 000,00	763 000,00
2131	Bâtiments	0,00	763 000,00	763 000,00
TOTAL DEPENSES D'ORDRE		0,00	767 812,00	767 812,00
TOTAL DES DEPENSES D'INVESTISSEMENT DE L'EXERCICE (= Total des dépenses réelles et d'ordre)		1 198 081,00	933 425,00	933 425,00

+

RESTES A REALISER N-1 (10)	205 736,00
-----------------------------------	-------------------

+

D 001 SOLDE DEFICITAIRE D'INVESTISSEMENT REPORTE OU ANTICIPE (10)	0,00
--	-------------

=

TOTAL DES DEPENSES D'INVESTISSEMENT CUMULEES	1 139 161,00
---	---------------------

(1) Détailler les chapitres budgétaires par article conformément au plan de comptes appliqué par la régie.

(2) Cf. Modalités de vote I.

(3) Hors restes à réaliser.

(4) Le vote de l'organe délibérant porte uniquement sur les propositions nouvelles.

(5) Voir état III B3 pour le détail des opérations d'équipement.

(6) Voir annexe IV A7 pour le détail des opérations pour compte de tiers.

(7) Cf. définitions du chapitre des opérations d'ordre, *DI 040 = RE 042*.

(8) Le compte 15...2 peut figurer dans le détail du chapitre 042 si la régie applique le régime des provisions budgétaires.

(9) Cf. définitions du chapitre des opérations d'ordre, *DI 041 = RI 041*.

(10) Inscrire en cas de reprise des résultats de l'exercice précédent (après vote des résultats définitifs ou si reprise anticipée des résultats).



III – VOTE DU BUDGET

SECTION D'INVESTISSEMENT – DETAIL DES RECETTES

Chap / art (1)	Libellé (1)	Pour mémoire budget précédent (2)	Propositions nouvelles (3)	Vote (4)
13	Subventions d'investissement	12 000,00	0,00	0,00
13188	des tiers	12 000,00	0,00	0,00
16	Emprunts et dettes assimilées (hors 165)	80 000,00	0,00	0,00
1641	Emprunts en euros	80 000,00	0,00	0,00
20	Immobilisations incorporelles	0,00	0,00	0,00
21	Immobilisations corporelles	0,00	0,00	0,00
22	Immobilisations reçues en affectation	0,00	0,00	0,00
23	Immobilisations en cours	763 000,00	0,00	0,00
2318	Autres immobilisations corporelles	763 000,00	0,00	0,00
Total des recettes d'équipement		855 000,00	0,00	0,00
10	Dotations, fonds divers et réserves	5 000,00	54 491,00	54 491,00
10222	FCTVA	5 000,00	54 491,00	54 491,00
165	Dépôts et cautionnements reçus	0,00	0,00	0,00
18	Compte de liaison : affectat° (BA,régie)	0,00	0,00	0,00
26	Participat° et créances rattachées	0,00	0,00	0,00
27	Autres immobilisations financières	0,00	0,00	0,00
Total des recettes financières		5 000,00	54 491,00	54 491,00
Total des recettes d'opérations pour compte de tiers		0,00	0,00	0,00
TOTAL RECETTES REELLES		860 000,00	54 491,00	54 491,00
021	Virement de la section d'exploitation	154 500,00	127 307,00	127 307,00
040	Opérat° ordre transfert entre sections (6) (7)	140 000,00	194 363,00	194 363,00
28131	Bâtiments	40 000,00	80 000,00	80 000,00
28135	Installations générales, agencements, ..	189,00	0,00	0,00
28154	Matériel industriel	4 000,00	18 733,00	18 733,00
28182	Matériel de transport	93 933,00	89 854,00	89 854,00
28184	Mobilier	840,00	1 187,00	1 187,00
28188	Autres	1 038,00	4 589,00	4 589,00
TOTAL DES PRELEVEMENTS PROVENANT DE LA SECTION D'EXPLOITATION		294 500,00	321 670,00	321 670,00
041	Opérations patrimoniales (8)	0,00	763 000,00	763 000,00
2131	Bâtiments	0,00	763 000,00	763 000,00
TOTAL RECETTES D'ORDRE		294 500,00	1 084 670,00	1 084 670,00
TOTAL DES RECETTES D'INVESTISSEMENT DE L'EXERCICE (= Total des recettes réelles et d'ordre)		1 154 500,00	1 139 161,00	1 139 161,00

+

RESTES A REALISER N-1 (9)	0,00
----------------------------------	-------------

+

R 001 SOLDE EXCEDENTAIRE D'INVESTISSEMENT REPORTE OU ANTICIPE (9)	0,00
--	-------------

=

TOTAL DES RECETTES D'INVESTISSEMENT CUMULEES	1 139 161,00
---	---------------------

(1) Détailler les chapitres budgétaires par article conformément au plan de comptes appliqué par la régie.

(2) Cf. Modalités de vote I.

(3) Hors restes à réaliser.

(4) Le vote de l'organe délibérant porte uniquement sur les propositions nouvelles.

(5) Voir annexe IV A7 pour le détail des opérations pour compte de tiers.

(6) Cf. définitions du chapitre des opérations d'ordre, RI 040 = DE 042.

(7) Le compte 15...2 peut figurer dans le détail du chapitre 042 si la régie applique le régime des provisions budgétaires.

(8) Cf. définitions du chapitre des opérations d'ordre, DI 041 = RI 041.

(9) Inscrire en cas de reprise des résultats de l'exercice précédent (après vote des résultats définitifs ou si reprise anticipée des résultats).

III – VOTE DU BUDGET

DETAIL DES CHAPITRES D'OPERATION D'EQUIPEMENT

OPERATION D'EQUIPEMENT N°: 12 (1)
LIBELLE : Bacs à ordures

Pour vote

Art. (2)	Libellé (2)	Réalisations cumulées au 01/01/N	Restes à réaliser N-1 (3)(5)	Propositions nouvelles (4)	Vote (4)	Montant pour information (5)
DEPENSES		176 575,80	a 0,00	70 000,00	b 70 000,00	b 0,00
20	Immobilisations incorporelles	0,00	0,00	0,00	0,00	0,00
21	Immobilisations corporelles	176 575,80	0,00	70 000,00	70 000,00	0,00
2154	Matériel industriel	176 575,80	0,00	70 000,00	70 000,00	0,00
22	Immobilisations reçues en affectation	0,00	0,00	0,00	0,00	0,00
23	Immobilisations en cours	0,00	0,00	0,00	0,00	0,00

RECETTES (répartition) (Pour information)		Restes à réaliser N-1 (3)	Recettes de l'exercice
TOTAL RECETTES AFFECTEES		c 0,00	d 0,00
13	Subventions d'investissement	0,00	0,00
13188	des tiers	0,00	0,00
16	Emprunts et dettes assimilées	0,00	0,00
20	Immobilisations incorporelles	0,00	0,00
21	Immobilisations corporelles	0,00	0,00
22	Immobilisations reçues en affectation	0,00	0,00
23	Immobilisations en cours	0,00	0,00

RESULTAT = (c+d) – (a+b) Excédent de financement si positif Besoin de financement si négatif	-70 000,00
---	-------------------

(1) Ouvrir un cadre par opération.

(2) Détailler les articles conformément au plan de comptes appliqué par la régie.

(3) A remplir uniquement en cas de reprise des résultats de l'exercice précédent, soit après le vote du des résultats définitifs, soit en cas de reprise anticipée des résultats.

(4) Lorsque l'opération d'équipement constitue un chapitre faisant l'objet d'un vote, ces deux colonnes sont renseignées. Dans ce cas, le vote de l'assemblée porte uniquement sur les propositions nouvelles.

(5) Lorsque l'opération d'équipement est présentée pour information, seules ces deux colonnes sont renseignées.



III – VOTE DU BUDGET

DETAIL DES CHAPITRES D'OPERATION D'EQUIPEMEN

OPERATION D'EQUIPEMENT N°: 13 (1)

LIBELLE : Véhicules de collecte

Pour vote

Art. (2)	Libellé (2)	Réalisations cumulées au 01/01/N	Restes à réaliser N-1 (3)(5)	Propositions nouvelles (4)	Vote (4)	Montant pour information (5)
DEPENSES		828 770,26	a 200 000,00	27 150,00	b 27 150,00	b 0,00
20	Immobilisations incorporelles	0,00	0,00	0,00	0,00	0,00
21	Immobilisations corporelles	828 770,26	200 000,00	27 150,00	27 150,00	0,00
2182	Matériel de transport	828 770,26	200 000,00	27 150,00	27 150,00	0,00
22	Immobilisations reçues en affectation	0,00	0,00	0,00	0,00	0,00
23	Immobilisations en cours	0,00	0,00	0,00	0,00	0,00

RECETTES (répartition) (Pour information)		Restes à réaliser N-1 (3)	Recettes de l'exercice
TOTAL RECETTES AFFECTEES		c 0,00	d 0,00
13	Subventions d'investissement	0,00	0,00
16	Emprunts et dettes assimilées	0,00	0,00
1641	Emprunts en euros	0,00	0,00
20	Immobilisations incorporelles	0,00	0,00
21	Immobilisations corporelles	0,00	0,00
22	Immobilisations reçues en affectation	0,00	0,00
23	Immobilisations en cours	0,00	0,00

RESULTAT = (c+d) – (a+b)	-227 150,00
Excédent de financement si positif	
Besoin de financement si négatif	

(1) Ouvrir un cadre par opération.

(2) Détailler les articles conformément au plan de comptes appliqué par la régie.

(3) A remplir uniquement en cas de reprise des résultats de l'exercice précédent, soit après le vote du des résultats définitifs, soit en cas de reprise anticipée des résultats.

(4) Lorsque l'opération d'équipement constitue un chapitre faisant l'objet d'un vote, ces deux colonnes sont renseignées. Dans ce cas, le vote de l'assemblée porte uniquement sur les propositions nouvelles.

(5) Lorsque l'opération d'équipement est présentée pour information, seules ces deux colonnes sont renseignées.



III – VOTE DU BUDGET

DETAIL DES CHAPITRES D'OPERATION D'EQUIPEMEN

OPERATION D'EQUIPEMENT N°: 14 (1)

LIBELLE : Aménag Local Technique

Pour vote

Art. (2)	Libellé (2)	Réalisations cumulées au 01/01/N	Restes à réaliser N-1 (3)(5)	Propositions nouvelles (4)	Vote (4)	Montant pour information (5)
DEPENSES		13 143,09	a 0,00	6 714,00	b 6 714,00	b 0,00
20	Immobilisations incorporelles	0,00	0,00	0,00	0,00	0,00
21	Immobilisations corporelles	13 143,09	0,00	6 714,00	6 714,00	0,00
2131	Bâtiments	0,00	0,00	0,00	0,00	0,00
2183	Matériel de bureau et informatique	1 368,40	0,00	600,00	600,00	0,00
2184	Mobilier	8 382,12	0,00	1 500,00	1 500,00	0,00
2188	Autres immobilisations corporelles	3 392,57	0,00	4 614,00	4 614,00	0,00
22	Immobilisations reçues en affectation	0,00	0,00	0,00	0,00	0,00
23	Immobilisations en cours	0,00	0,00	0,00	0,00	0,00

RECETTES (répartition) (Pour information)		Restes à réaliser N-1 (3)	Recettes de l'exercice
TOTAL RECETTES AFFECTEES		c 0,00	d 0,00
13	Subventions d'investissement	0,00	0,00
16	Emprunts et dettes assimilées	0,00	0,00
20	Immobilisations incorporelles	0,00	0,00
21	Immobilisations corporelles	0,00	0,00
22	Immobilisations reçues en affectation	0,00	0,00
23	Immobilisations en cours	0,00	0,00
2318	Autres immobilisations corporelles	0,00	0,00

RESULTAT = (c+d) – (a+b)	-6 714,00
Excédent de financement si positif	
Besoin de financement si négatif	

(1) Ouvrir un cadre par opération.

(2) Détailler les articles conformément au plan de comptes appliqué par la régie.

(3) A remplir uniquement en cas de reprise des résultats de l'exercice précédent, soit après le vote du des résultats définitifs, soit en cas de reprise anticipée des résultats.

(4) Lorsque l'opération d'équipement constitue un chapitre faisant l'objet d'un vote, ces deux colonnes sont renseignées. Dans ce cas, le vote de l'assemblée porte uniquement sur les propositions nouvelles.

(5) Lorsque l'opération d'équipement est présentée pour information, seules ces deux colonnes sont renseignées.

III – VOTE DU BUDGET

DETAIL DES CHAPITRES D'OPERATION D'EQUIPEMEN

OPERATION D'EQUIPEMENT N°: 16 (1)

LIBELLE : Logiciel

Pour vote

Art. (2)	Libellé (2)	Réalisations cumulées au 01/01/N	Restes à réaliser N-1 (3)(5)	Propositions nouvelles (4)	Vote (4)	Montant pour information (5)
DEPENSES		22 944,00	a 5 736,00	0,00	b 0,00	b 0,00
20	Immobilisations incorporelles	22 944,00	5 736,00	0,00	0,00	0,00
2051	Concessions et droits assimilés	22 944,00	5 736,00	0,00	0,00	0,00
21	Immobilisations corporelles	0,00	0,00	0,00	0,00	0,00
22	Immobilisations reçues en affectation	0,00	0,00	0,00	0,00	0,00
23	Immobilisations en cours	0,00	0,00	0,00	0,00	0,00

RECETTES (répartition) (Pour information)		Restes à réaliser N-1 (3)	Recettes de l'exercice
TOTAL RECETTES AFFECTEES		c 0,00	d 0,00
13	Subventions d'investissement	0,00	0,00
16	Emprunts et dettes assimilées	0,00	0,00
20	Immobilisations incorporelles	0,00	0,00
21	Immobilisations corporelles	0,00	0,00
22	Immobilisations reçues en affectation	0,00	0,00
23	Immobilisations en cours	0,00	0,00

RESULTAT = (c+d) – (a+b) Excédent de financement si positif Besoin de financement si négatif	-5 736,00
---	------------------

(1) Ouvrir un cadre par opération.

(2) Détailler les articles conformément au plan de comptes appliqué par la régie.

(3) A remplir uniquement en cas de reprise des résultats de l'exercice précédent, soit après le vote du des résultats définitifs, soit en cas de reprise anticipée des résultats.

(4) Lorsque l'opération d'équipement constitue un chapitre faisant l'objet d'un vote, ces deux colonnes sont renseignées. Dans ce cas, le vote de l'assemblée porte uniquement sur les propositions nouvelles.

(5) Lorsque l'opération d'équipement est présentée pour information, seules ces deux colonnes sont renseignées.

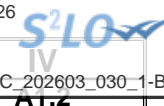

IV – ANNEXES

ELEMENTS DU BILAN – ETAT DE LA DETTE – REPARTITION PAR NATURE DE DETTE

A1.2 – REPARTITION PAR NATURE DE DETTE à l'origine du contrat (hors 16449 et 166)

Nature (Pour chaque ligne, indiquer le numéro de contrat)	Organisme prêteur ou chef de file	Date de signature	Date d'émission ou date de mobilisation (1)	Date du premier remboursement	Nominal (2)	Type de taux d'intérêt (3)	Index (4)	Taux initial		Devise	Périodicité des remboursements (6)	Profil d'amortissement (7)	Possibilité de remboursement anticipé O/N	Catégorie d'emprunt (8)
								Niveau de taux (5)	Taux actuariel					
163 Emprunts obligataires					0,00									
164 Emprunts auprès d'établissement de crédit					860 000,00									
1641 Emprunts en euros					860 000,00									
1800	Agence France Locale	20/07/2021	2021-08-09	20/12/2021	70 000,00	F		0,480	0,480	EURO	T	X Autres	N	A-1
2084	Agence France Locale	15/02/2022	2022-03-15	01/06/2022	170 000,00	F		1,040	1,040	EURO	T	X Autres	N	A-1
5841191	CAISSE NATIONALE D EPARGNE	14/12/2019	2019-12-11	25/03/2020	500 000,00	F		1,170	1,170	EURO	T	X Autres	N	A-1
5841869	CAISSE NATIONALE D EPARGNE	14/11/2019	2019-12-13	25/03/2020	120 000,00	F		0,790	0,790	EURO	T	X Autres	N	A-1
1643 Emprunts en devises					0,00									
16441 Emprunts assortis d'une option de tirage sur ligne de trésorerie					0,00									
165 Dépôts et cautionnements reçus					0,00									
167 Emprunts et dettes assortis de conditions particulières					0,00									
1675 Dettes afférentes aux marchés de partenariat					0,00									
1678 Autres emprunts et dettes assortis de conditions particulières					0,00									
168 Emprunts et dettes assimilés					0,00									
1681 Autres emprunts					0,00									

Nature (Pour chaque ligne, indiquer le numéro de contrat)	Organisme prêteur ou chef de file	Date de signature	Date d'émission ou date de mobilisation (1)	Date du premier remboursement	Nominal (2)	Type de taux d'intérêt (3)	Index (4)	Taux initial		Devise	Périodicité des remboursements (6)	Profil d'amortissement (7)	de remboursement anticipé O/N	Catégorie d'emprunt (8)
								Niveau de taux (5)	Taux actuariel					
1682 Bons à moyen terme négociables					0,00									
1687 Autres dettes					0,00									
Total général					860 000,00									

(1) Si un emprunt donne lieu à plusieurs mobilisations, indiquer la date de la première mobilisation.

(2) Nominal : montant emprunté à l'origine.

(3) Type de taux d'intérêt : F : fixe ; V : variable simple ; C : complexe (c'est-à-dire un taux variable qui n'est pas seulement défini comme la simple addition d'un taux usuel de référence et d'une marge exprimée en point de pourcentage).

(4) Mentionner le ou les types d'index (ex : Euribor 3 mois).

(5) Indiquer le niveau de taux à l'origine du contrat.

(6) Indiquer la périodicité des remboursements : A : annuelle ; M : mensuelle ; B : bimestrielle ; S : semestrielle ; T : trimestrielle ; X autre.

(7) Indiquer C pour amortissement constant, P pour amortissement progressif, F pour *in fine*, X pour autres à préciser.

(8) Catégorie d'emprunt à l'origine. Exemple A-1 (cf. la classification des emprunts suivant la typologie de la circulaire IOCB1015077C du 25 juin 2010 aux produits financiers offerts aux collectivités territoriales).

IV – ANNEXES

ELEMENTS DU BILAN – ETAT DE LA DETTE – REPARTITION PAR NATURE DE DETTE

IV

A1.2

A1.2 – REPARTITION PAR NATURE DE DETTE A L'OUVERTURE DE L'EXERCICE (hors 16449 et 166)

Nature (Pour chaque ligne, indiquer le numéro de contrat)	Couverture ? O/N (10)	Montant couvert	Catégorie d'emprunt après couverture éventuelle (11)	Capital restant dû au 01/01/N	Durée résiduelle (en années)	Taux d'intérêt			Annuité de l'exercice			ICNE de l'exercice
						Type de taux (12)	Index (13)	Niveau de taux d'intérêt à la date de vote du budget (14)	Capital	Charges d'intérêt (15)	Intérêts perçus (le cas échéant) (16)	
163 Emprunts obligataires (Total)		0,00		0,00					0,00	0,00	0,00	0,00
164 Emprunts auprès d'établissement de crédit (Total)		0,00		552 326,20					61 694,36	5 687,71	0,00	0,00
1641 Emprunts en euros (total)		0,00		552 326,20					61 694,36	5 687,71	0,00	0,00
1800	N	0,00	A-1	32 812,50	3,75	F		0,480	8 750,00	143,23	0,00	0,00
2084	N	0,00	A-1	108 309,84	6,25	F		1,040	16 860,59	1 060,81	0,00	0,00
5841191	N	0,00	A-1	362 064,50	14,00	F		1,170	23 944,00	4 131,36	0,00	0,00
5841869	N	0,00	A-1	49 139,36	4,00	F		0,790	12 139,77	352,31	0,00	0,00
1643 Emprunts en devises (total)		0,00		0,00					0,00	0,00	0,00	0,00
16441 Emprunts assortis d'une option de tirage sur ligne de trésorerie (total) (9)		0,00		0,00					0,00	0,00	0,00	0,00
165 Dépôts et cautionnements reçus (Total)		0,00		0,00					0,00	0,00	0,00	0,00
167 Emprunts et dettes assortis de conditions particulières (Total)		0,00		0,00					0,00	0,00	0,00	0,00
1675 Dettes afférentes aux marchés de partenariat (total)		0,00		0,00					0,00	0,00	0,00	0,00
1678 Autres emprunts et dettes assortis de conditions particulières (Total)		0,00		0,00					0,00	0,00	0,00	0,00
168 Emprunts et dettes assimilés (Total)		0,00		0,00					0,00	0,00	0,00	0,00
1681 Autres emprunts (total)		0,00		0,00					0,00	0,00	0,00	0,00
1682 Bons à moyen terme négociables (total)		0,00		0,00					0,00	0,00	0,00	0,00

Nature (Pour chaque ligne, indiquer le numéro de contrat)	Couverture ? O/N (10)	Montant couvert	Catégorie d'emprunt après couverture éventuelle (11)	Capital restant dû au 01/01/N	Durée résiduelle (en années)	Taux d'intérêt			Annuité			
						Type de taux (12)	Index (13)	Niveau de taux d'intérêt à la date de vote du budget (14)	Capital	Charges d'intérêt (15)	Intérêts perçus (le cas échéant) (16)	ICNE de l'exercice
1687 Autres dettes (total)		0,00		0,00					0,00	0,00	0,00	0,00
Total général		0,00		552 326,20					61 694,36	5 687,71	0,00	0,00

(9) S'agissant des emprunts assortis d'une ligne de trésorerie, il faut faire ressortir le remboursement du capital de la dette prévue pour l'exercice correspondant au véritable endettement.

(10) Si l'emprunt est soumis à couverture, il convient de compléter le tableau « détail des opérations de couverture ».

(11) Catégorie d'emprunt. Exemple A-1 (cf. la classification des emprunts suivant la typologie de la circulaire IOCB1015077C du 25 juin 2010 sur les produits financiers offerts aux collectivités territoriales).

(12) Type de taux d'intérêt après opérations de couverture : F : fixe ; V : variable simple ; C : complexe (c'est-à-dire un taux variable qui n'est pas seulement défini comme la simple addition d'un taux usuel de référence et d'une marge exprimée en point de pourcentage).

(13) Mentionner l'index en cours au 01/01/N après opérations de couverture.

(14) Taux après opérations de couverture éventuelles. Pour les emprunts à taux variable, indiquer le niveau à la date de vote du budget.

(15) Il s'agit des intérêts dus au titre du contrat initial et comptabilisés à l'article 66111 « Intérêts réglés à l'échéance » (intérêts décaissés) et intérêts éventuels dus au titre du contrat d'échange éventuel et comptabilisés à l'article 668.

(16) Indiquer les intérêts éventuellement reçus au titre du contrat d'échange éventuel et comptabilisés au 768.

IV – ANNEXES

ELEMENTS DU BILAN – ETAT DE LA DETTE – REPARTITION DES EMPRUNTS PAR STRUCTURE DE TAUX

A1.3

A1.3 – REPARTITION DES EMPRUNTS PAR STRUCTURE DE TAUX (HORS A1)

Emprunts ventilés par structure de taux selon le risque le plus élevé (Pour chaque ligne, indiquer le numéro de contrat) (1)	Organisme prêteur ou chef de file	Nominal (2)	Capital restant dû au 01/01/N (3)	Type d'indices (4)	Durée du contrat	Dates des périodes bonifiées	Taux minimal (5)	Taux maximal (6)	Coût de sortie (7)	Taux maximal après couverture éventuelle (8)	Niveau du taux à la date de vote du budget (9)	Intérêts à payer au cours de l'exercice (10)	Intérêts à percevoir au cours de l'exercice (le cas échéant) (11)	% par type de taux selon le capital restant dû
Echange de taux, taux variable simple plafonné (cap) ou encadré (tunnel) (A)														
TOTAL (A)		0,00	0,00						0,00			0,00	0,00	0,00
Barrière simple (B)														
TOTAL (B)		0,00	0,00						0,00			0,00	0,00	0,00
Option d'échange (C)														
TOTAL (C)		0,00	0,00						0,00			0,00	0,00	0,00
Multiplicateur jusqu'à 3 ou multiplicateur jusqu'à 5 capé (D)														
TOTAL (D)		0,00	0,00						0,00			0,00	0,00	0,00
Multiplicateur jusqu'à 5 (E)														
TOTAL (E)		0,00	0,00						0,00			0,00	0,00	0,00
Autres types de structures (F)														
TOTAL (F)		0,00	0,00						0,00			0,00	0,00	0,00
TOTAL GENERAL		0,00	0,00						0,00			0,00	0,00	0,00

(1) Répartir les emprunts selon le type de structure de taux (de A à F selon la classification de la charte de bonne conduite) en fonction du risque le plus élevé à courir sur toute la durée de vie du contrat de prêt et après opérations de couverture éventuelles.

(2) Nominal : montant emprunté à l'origine. En cas de couverture partielle d'un emprunt, indiquer séparément sur deux lignes la part du nominal couvert et la part non couverte.

(3) En cas de couverture partielle d'un emprunt, indiquer séparément sur deux lignes la part du capital restant dû couvert et la part non couverte.

(4) Indiquer la classification de l'indice sous-jacent suivant la typologie de la circulaire n° NOR : IOCB1015077C du 25 juin 2010 sur les produits financiers (de 1 à 6). 1 : Indice zone euro / 2 : Indices inflation française ou zone euro ou écart entre ces indices / 3 : Ecart indice zone euro / 4 : Indices hors zone euro ou écart d'indices dont l'un est hors zone euro / 5 : écarts d'indices hors zone euro / 6 : autres indices.

(5) Taux hors opération de couverture. Indiquer le montant, l'index ou la formule correspondant au taux minimal du contrat de prêt sur toute la durée du contrat.

(6) Taux hors opération de couverture. Indiquer le montant, l'index ou la formule correspondant au taux maximal du contrat de prêt sur toute la durée du contrat.

(7) Coût de sortie : indiquer le montant de l'indemnité contractuelle de remboursement définitif de l'emprunt au 01/01/N ou le cas échéant, à la prochaine date d'échéance.

(8) Montant, index ou formule.

(9) Indiquer le niveau de taux après opérations de couverture éventuelles. Pour les emprunts à taux variables, indiquer le niveau du taux à la date de vote du budget.

(10) Indiquer les intérêts à payer au titre du contrat initial et comptabilisés à l'article 66111 et des intérêts éventuels à payer au titre du contrat d'échange et comptabilisés à l'article 668.

(11) Indiquer les intérêts à percevoir au titre du contrat d'échange et comptabilisés au 768.

Envoyé en préfecture le 17/03/2026

Reçu en préfecture le 17/03/2026

Publié le 17/03/2026

ID : 007-240700302-20260302-C_202603_030_1-BF



IV – ANNEXES

ELEMENTS DU BILAN – ETAT DE LA DETTE – TYPOLOGIE DE LA REPARTITION DE L'ENCOURS

Nota. – Cette annexe retrace le stock de dette à la clôture après opérations de couverture éventuelles.

A1.4 – TYPOLOGIE DE LA REPARTITION DE L'ENCOURS

Indices sous-jacents		(1) Indices zone euro	(2) Indices inflation française ou zone euro ou écart entre ces indices	(3) Ecart d'indices zone euro	(4) Indices hors zone euro et écarts d'indices dont l'un est un indice hors zone euro	(5) Ecart d'indices hors zone euro	(6) Autres indices
Structure							
(A) Taux fixe simple. Taux variable simple. Echange de taux fixe contre taux variable ou inversement. Echange de taux structuré contre taux variable ou taux fixe (sens unique). Taux variable simple plafonné (cap) ou encadré (tunnel)	Nombre de produits	4	0	0	0	0	
	% de l'encours	100,00	0,00	0,00	0,00	0,00	
	Montant en euros	552 326,20	0,00	0,00	0,00	0,00	
(B) Barrière simple. Pas d'effet de levier	Nombre de produits	0	0	0	0	0	
	% de l'encours	0,00	0,00	0,00	0,00	0,00	
	Montant en euros	0,00	0,00	0,00	0,00	0,00	
(C) Option d'échange (swaption)	Nombre de produits	0	0	0	0	0	
	% de l'encours	0,00	0,00	0,00	0,00	0,00	
	Montant en euros	0,00	0,00	0,00	0,00	0,00	
(D) Multiplicateur jusqu'à 3 ; multiplicateur jusqu'à 5 capé	Nombre de produits	0	0	0	0	0	
	% de l'encours	0,00	0,00	0,00	0,00	0,00	
	Montant en euros	0,00	0,00	0,00	0,00	0,00	
(E) Multiplicateur jusqu'à 5	Nombre de produits	0	0	0	0	0	
	% de l'encours	0,00	0,00	0,00	0,00	0,00	
	Montant en euros	0,00	0,00	0,00	0,00	0,00	
(F) Autres types de structures	Nombre de produits						0
	% de l'encours						0,00
	Montant en euros						0,00



IV – ANNEXES	
ELEMENTS DU BILAN	
EQUILIBRE DES OPERATIONS FINANCIERES	A4.1

DISPONIBILITE DE RESSOURCES PROPRES PROVENANT DES EXERCICES ANTERIEURS

Solde de la section d'investissement de l'exercice N-1 (1)

	Propositions nouvelles	Vote (2)
Solde d'exécution de la section d'investissement 001 (A) montant négatif si déficit (D001) montant positif si excédent (R001)	0,00	0,00
Solde des restes à réaliser (RAR) (B) montant négatif si déficit montant positif si excédent	-205 736,00	-205 736,00
Solde de la section investissement de l'exercice N-1 (Solde I = A + B) Solde positif : excédent de financement Solde négatif : besoin de financement	-205 736,00	-205 736,00

Disponibilité des ressources propres provenant des exercices antérieurs après financement de la section investissement de l'exercice N-1 (1)

	Propositions nouvelles	Vote (2)
Affectation au 106 (C)	0,00	0,00
Solde de la section investissement de l'exercice N-1 (Solde I) Solde positif : excédent de financement Solde négatif : besoin de financement	-205 736,00	-205 736,00
Disponibilité de ressources propres des exercices antérieurs (Solde II = C + Solde I) Solde positif : ressources disponibles pour la couverture de l'annuité Solde négatif : absence de ressources propres provenant des exercices antérieurs pour la couverture de l'annuité	-205 736,00	-205 736,00

COUVERTURE DE L'ANNUITE DE LA DETTE PAR LES RESSOURCES PROPRES - PETIT EQUILIBRE

	Propositions nouvelles	Vote
Dépenses de l'exercice à couvrir par des ressources propres (D)(3)	66 561,00	66 561,00
Ressources propres externes et internes de l'exercice (E)(3)	376 161,00	376 161,00
Couverture de l'annuité de la dette (Solde III = E - D) Solde positif : annuité de la dette couverte Solde négatif : annuité de la dette non couverte par les ressources de l'exercice, vérifier la couverture par les éventuelles ressources disponibles des exercices antérieurs (cf. solde II)	309 600,00	309 600,00

(1) Tableaux à compléter uniquement s'il y a eu reprise des résultats, anticipée ou classique

(2) Cumul des crédits de l'exercice votés ou reportés

(3) Les RAR étant intégrés au calcul des ressources propres provenant des exercices antérieurs, seuls les crédits de l'exercice sont à inscrire. Le détail des crédits est présenté aux états suivants : "Equilibre budgétaire - Dépenses" et "Equilibre budgétaire - Recette"



IV – ANNEXES

ELEMENTS DU BILAN
EQUILIBRE DES OPERATIONS FINANCIERES – DEPENSES

A4.2

DEPENSES A COUVRIR PAR DES RESSOURCES PROPRES

Art. (1)	Libellé (1)	Propositions nouvelles	Vote (2)
DEPENSES TOTALES A COUVRIR PAR DES RESSOURCES PROPRES =A + B		66 561,00	66 561,00
16 Emprunts et dettes assimilées (A)		61 749,00	61 749,00
1631	Emprunts obligataires	0,00	0,00
1641	Emprunts en euros	61 749,00	61 749,00
1643	Emprunts en devises	0,00	0,00
16441	Opérat° afférentes à l'emprunt	0,00	0,00
1678	Autres emprunts et dettes	0,00	0,00
1681	Autres emprunts	0,00	0,00
1682	Bons à moyen terme négociables	0,00	0,00
1687	Autres dettes	0,00	0,00
Dépenses et transferts à déduire des ressources propres (B)		4 812,00	4 812,00
10...	<i>Reprise de dotations, fonds divers et réserves</i>		
10...	Reversement de dotations, fonds divers et réserves		
139	<i>Subv. invest. transférées cpte résultat</i>	4 812,00	4 812,00

(1) Détailler les chapitres budgétaires par article conformément au plan de comptes.

(2) Crédits de l'exercice votés lors de la séance.



IV – ANNEXES

ELEMENTS DU BILAN
EQUILIBRE DES OPERATIONS FINANCIERES – RECETTES

A4.3

RESSOURCES PROPRES

Art. (1)	Libellé (1)	Propositions nouvelles	Vote (2)
RECETTES (RESSOURCES PROPRES) = a + b		376 161,00	III 376 161,00
Ressources propres externes de l'année (a)		54 491,00	54 491,00
10222	FCTVA	54 491,00	54 491,00
10228	Autres fonds globalisés	0,00	0,00
26...	Participations et créances rattachées		
27...	Autres immobilisations financières		
Ressources propres internes de l'année (b) (3)		321 670,00	321 670,00
15...	Provisions pour risques et charges		
169	Primes de remboursement des obligations	0,00	0,00
26...	Participations et créances rattachées		
27...	Autres immobilisations financières		
28...	Amortissement des immobilisations		
28131	Bâtiments	80 000,00	80 000,00
28135	Installations générales, agencements, ..	0,00	0,00
28154	Matériel industriel	18 733,00	18 733,00
28182	Matériel de transport	89 854,00	89 854,00
28184	Mobilier	1 187,00	1 187,00
28188	Autres	4 589,00	4 589,00
29...	Dépréciation des immobilisations		
39...	Dépréciat° des stocks et en-cours		
481...	Charges à répartir plusieurs exercices		
021	Virement de la section d'exploitation	127 307,00	127 307,00

(1) Les comptes 15, 169, 26, 27, 28, 29, 39 et 481 sont à détailler conformément au plan de comptes.

(2) Crédits de l'exercice votés lors de la séance.

(3) Les comptes 15, 29 et 39 sont présentés uniquement si la commune ou l'établissement applique le régime des provisions budgétaires.

IV – ANNEXES

ENGAGEMENTS HORS BILAN – ENGAGEMENTS DONNES ET RECUS
EMPRUNTS GARANTIS PAR LA REGIE

B1.1

B1.1 –EMPRUNTS GARANTIS PAR LA REGIE

Désignation du bénéficiaire	Année de mobilisation et profil d'amortissement de l'emprunt (1)		Objet de l'emprunt garanti	Organisme prêteur ou chef de file	Montant initial	Capital restant dû à l'ouverture	Durée résiduelle	Périodicité des remboursements (2)	Taux initial			Taux à la date de vote du budget (6)			Catégorie d'emprunt (7)	Indices ou devises pouvant modifier l'emprunt	Annuité garantie au cours de l'exercice	
	Année	Profil							Taux (3)	Index (4)	Taux actuariel (5)	Taux (3)	Index (4)	Niveau de taux			En intérêts (8)	En capital
Total des emprunts contractés par des collectivités ou des EP (hors logements sociaux)					0,00	0,00										0,00	0,00	
Total des emprunts autres que ceux contractés par des collectivités ou des EP (hors logements sociaux)					0,00	0,00										0,00	0,00	
Total des emprunts contractés pour des opérations de logement social					0,00	0,00										0,00	0,00	
TOTAL GENERAL					0,00	0,00										0,00	0,00	

(1) Indiquer C pour amortissement constant, P pour amortissement progressif, F pour in fine, X pour autres (à préciser).

(2) Indiquer la périodicité des remboursements A : annuelle ; M : mensuelle ; B : bimestrielle ; S : semestrielle ; T : trimestrielle ; X : autre.

(3) Type de taux d'intérêt : F : fixe ; V : variable simple ; C : complexe (c'est-à-dire un taux variable qui n'est pas seulement défini comme la simple addition d'un taux usuel de référence et d'une marge exprimée en point de pourcentage).

(4) Indiquer le type d'index (ex. EURIBOR 3 mois ...).

(5) Taux annuel, tous frais compris.

(6) Taux hors opération de couverture. Pour les emprunts à taux variable, indiquer le niveau à la date de vote du budget.

(7) Catégorie d'emprunt hors opération de couverture. Exemple A-1 (cf. la classification des emprunts suivant la typologie de la circulaire IOCB1015077C du 25 juin 2010 relatives aux produits financiers offerts aux collectivités territoriales).

(8) Il s'agit des intérêts dus au titre du contrat initial et comptabilisés à l'article 66111 « Intérêts réglés à l'échéance » (intérêts décaissés).



IV – ANNEXES

ENGAGEMENTS HORS BILAN – CALCUL DU RATIO D'ENDETTEMENT RELATIF AUX GARANTIES D'EMPRUNT
B1.2 – CALCUL DU RATIO D'ENDETTEMENT RELATIF AUX GARANTIES D'EMPRUNT
(Articles L. 2252-1, L. 3231-4 et L. 4253-1 du CGCT)

	Valeur	
Total des annuités déjà garanties à échoir dans l'exercice (1)	A	0,00
Total des premières annuités entières des nouvelles garanties de l'exercice (1)	B	0,00
Annuité nette de la dette de l'exercice (2)	C	67 382,07
Provisions pour garanties d'emprunts	D	0,00
Total des annuités d'emprunts garantis de l'exercice	I = A + B + C - D	67 382,07
Recettes réelles de fonctionnement	II	2 039 110,00

Part des garanties d'emprunt accordées au titre de l'exercice en % (3)	I / II	NaN
---	---------------	------------

(1) Hors opérations visées aux articles L. 2252-2 (pour les communes), L. 3231-4-1 (pour les départements) et L. 4253-2 (pour les régions) du CGCT.

(2) Cf. définition de l'article D. 1511-30 du CGCT.

(3) Les garanties d'emprunt accordées au titre d'un exercice ne doivent pas représenter plus de 50 % des recettes réelles de fonctionnement de ce même exercice (article D. 1511-32 du CGCT).

**IV – ANNEXES**
**ENGAGEMENTS HORS BILAN
 AUTORISATIONS DE PROGRAMME ET CREDITS DE PAIEMENT**
B2.1**B2.1 – SITUATION DES AUTORISATIONS DE PROGRAMME ET CREDITS DE PAIEMENT**

N° ou intitulé de l'AP	Montant des AP			Montant des CP		
	Pour mémoire AP votée y compris ajustement	Révision de l'exercice N	Total cumulé (toutes les délibérations y compris pour N)	Crédits de paiement antérieurs (réalisations cumulées au 01/01/N) (1)	Crédits de paiement ouverts au titre de l'exercice N (2)	Restes à financer au-delà de N (3)

(1) Il s'agit des réalisations effectives correspondant aux mandats émis.

(2) Il s'agit du montant prévu initialement par l'échéancier corrigé des révisions.

(3) Il s'agit de la différence entre les AP engagées et les CP consommés.

**IV – ANNEXES**
**ENGAGEMENTS HORS BILAN
AUTORISATIONS D'ENGAGEMENT ET CREDITS DE PAIEMENT**
B2.2**B2.2 – SITUATION DES AUTORISATIONS D'ENGAGEMENT ET CREDITS DE PAIEMENT**

N° ou intitulé de l'AE	Montant des AE			Montant des CP		
	Pour mémoire AE votée y compris ajustement	Révision de l'exercice N	Total cumulé (toutes les délibérations y compris pour N)	Crédits de paiement antérieurs (réalisations cumulées au 01/01/N) (1)	Crédits de paiement ouverts au titre de l'exercice N (2)	Restes à financer au-delà de N (3)

(1) Il s'agit des réalisations effectives correspondant aux mandats émis.

(2) Il s'agit du montant prévu initialement par l'échéancier corrigé des révisions.

(3) Il s'agit de la différence entre les AE engagées et les CP consommés.

IV – ANNEXES

AUTRES ELEMENTS D'INFORMATIONS – ETAT DU PERSONNEL AU 01/01/N

C1.1

C1.1 – ETAT DU PERSONNEL AU 01/01/N :
Détail des effectifs par emploi fonctionnel ou filière à la clôture

GRADES OU EMPLOIS (1)	CATEGORIES (2)	EMPLOIS BUDGETAIRES (3)			EFFECTIFS POURVUS SUR EMPLOIS BUDGETAIRES EN ETPT (4)		
		EMPLOIS PERMANENTS À TEMPS COMPLET	EMPLOIS PERMANENTS À TEMPS NON COMPLET	TOTAL	AGENTS TITULAIRES	AGENTS NON TITULAIRES	TOTAL
EMPLOIS FONCTIONNELS (a)		0,00	0,00	0,00	0,00	0,00	0,00
Directeur général des services		0,00	0,00	0,00	0,00	0,00	0,00
Directeur général adjoint des services		0,00	0,00	0,00	0,00	0,00	0,00
Directeur général des services techniques		0,00	0,00	0,00	0,00	0,00	0,00
Emplois créés au titre de l'article L. 313-1 du CGFP et du décret n° 2022-48 du 21 janvier 2022		0,00	0,00	0,00	0,00	0,00	0,00
FILIERE ADMINISTRATIVE (b)		3,00	0,00	3,00	1,00	1,60	2,60
Adjoint administratif territorial	C	1,00	0,00	1,00	0,00	1,00	1,00
Adjoint administratif territorial principal de 1ère classe	C	1,00	0,00	1,00	1,00	0,00	1,00
Rédacteur	B	1,00	0,00	1,00	0,00	0,60	0,60
FILIERE TECHNIQUE (c)		9,00	0,00	9,00	3,00	5,50	8,50
Adjoint technique territorial	C	9,00	0,00	9,00	3,00	5,50	8,50
FILIERE SOCIALE (d)		0,00	0,00	0,00	0,00	0,00	0,00
FILIERE MEDICO-SOCIALE(e)		0,00	0,00	0,00	0,00	0,00	0,00
FILIERE MEDICO-TECHNIQUE (f)		0,00	0,00	0,00	0,00	0,00	0,00
FILIERE SPORTIVE (g)		0,00	0,00	0,00	0,00	0,00	0,00
FILIERE CULTURELLE (h)		0,00	0,00	0,00	0,00	0,00	0,00
FILIERE ANIMATION (i)		0,00	0,00	0,00	0,00	0,00	0,00
FILIERE POLICE (j)		0,00	0,00	0,00	0,00	0,00	0,00
EMPLOIS NON CITES (k) (5)		0,00	0,00	0,00	0,00	0,00	0,00
TOTAL GENERAL (b + c + d + e + f + g + h + i + j + k)		12,00	0,00	12,00	4,00	7,10	11,10

(1) Les grades ou emplois sont désignés conformément aux cadres d'emploi applicables à la fonction publique territoriale. Les emplois fonctionnels sont également comptabilisés dans leur filière d'origine.

(2) Catégories : A, B ou C.

(3) Emplois budgétaires créés par l'assemblée délibérante. Les emplois permanents à temps complet sont comptabilisés pour une unité, les emplois à temps non complet sont comptabilisés à hauteur de la quotité de travail prévue par la délibération créant l'emploi.

(4) Equivalent temps plein annuel travaillé (ETPT). Le décompte est proportionnel à l'activité des agents, mesurée par leur quotité de temps de travail et par leur période d'activité sur l'année :

ETPT = Effectifs physiques * quotité de temps de travail * période d'activité dans l'année

DECHETS MENAGERS-251 - CdC DU PAYS BEAUME DROBIE - DECHETS MENAGERS - BP - 2026

Exemple : un agent à temps plein (quotité de travail = 100 %) présent toute l'année correspond à 1 ETPT ; un agent à temps partiel, à 80 % (quotité de travail = 80 %) présent toute l'année correspond à 0,8 ETPT ; un agent à temps partiel, à 80 % (quotité de travail = 80 %) présent la moitié de l'année (ex : CDD de 6 mois, recrutement à mi-année) correspond à 0,4 ETPT (0,8 * 6 / 12).

(5) Par exemple : emplois dont les missions ne correspondent pas à un cadre d'emploi existant.

Envoyé en préfecture le 17/03/2026
Reçu en préfecture le 17/03/2026
Publié le 17/03/2026 à 80 % (quotité de travail = 80 %)
ID : 007-240700302-20260302-C_202603_030_1-BF



IV – ANNEXES

AUTRES ELEMENTS D'INFORMATIONS – ETAT DU PERSONNEL AU 01/01/N

C1.1

C1.1 – ETAT DU PERSONNEL AU 01/01/N (suite) :
Détail des effectifs par type de recrutement

AGENTS NON TITULAIRES EN FONCTION AU 01/01/N	CATEGORIES (1)	SECTEUR (2)	REMUNERATION (3)		CONTRAT	
			Indice (8)	Euros	Fondement du contrat (4)	Nature du contrat (5)
Agents occupant un emploi permanent (6)				0,00		
Agents occupant un emploi non permanent (7)				0,00		
TOTAL GENERAL				0,00		

(1) CATEGORIES: A, B et C.

(2) SECTEUR ADM : Administratif.
 TECH : Technique.
 URB : Urbanisme (dont aménagement urbain).
 S : Social.
 MS : Médico-social.
 MT : Médico-technique.
 SP : Sportif.
 CULT : Culturel
 ANIM : Animation.
 POL : Police.
 POMP : Sapeurs-pompiers.
 X : Emplois non cités.

(3) REMUNERATION : Référence à un indice brut (indiquer le niveau de l'indice brut) de la fonction publique ou en euros annuels bruts (indiquer l'ensemble des éléments de la rémunération brute annuelle).

(4) CONTRAT : Motif du contrat (code général de la fonction publique - CGFP) :

332-23-1° : Accroissement temporaire d'activité pour une durée maximale de douze mois.
 332-23-2° : Accroissement saisonnier d'activité pour une durée maximale de six mois.
 332-24 : Contrat de projet pour une durée minimale d'un an et une durée maximale fixée par les parties dans la limite de six ans
 332-13 : Remplacement d'un fonctionnaire autorisé à servir à temps partiel ou indisponible.
 332-14 : Vacance temporaire d'un emploi.
 332-8-1° : Absence de cadre d'emplois de fonctionnaires susceptibles d'assurer les fonctions correspondantes.
 332-8-2° : Justifié par les besoins des services ou la nature des fonctions, sous réserve qu'aucun fonctionnaire territorial n'a pu être recruté dans les conditions prévues par le CGFP.
 332-8-3° : Communes de moins de 1 000 habitants et groupements de communes regroupant moins de 15 000 habitants.
 332-8-4° : Communes nouvelles issues de fusion de communes de moins de 1 000 habitants, pendant trois ans suivant la création, et le cas échéant, jusqu'au premier renouvellement du conseil municipal.
 332-8-5° : Autres collectivités territoriales ou établissements mentionnés à l'article L. 4, pour les emplois dont la quotité de temps de travail est inférieure à 50 %.
 332-8-6° : Emplois des communes (- 2 000 hab.) et des groupements de communes (-10 000 hab.) dont la création ou suppression dépend de la décision d'une autorité.
 327-5 : Contractuel territorial sur emploi permanent - peut être nommé en qualité de fonctionnaire stagiaire par l'autorité territoriale.
 332-10 : Contrat à durée indéterminée en application de l'article L. 332-8 avec un agent contractuel territorial qui justifie d'une durée de services publics de six ans au moins.
 332-11 : Contrat à durée indéterminée lorsque l'agent contractuel territorial concerné remplit avant l'échéance de son contrat les conditions d'ancienneté mentionnées à l'article L. 332-10.
 326_352 : Modalités particulières : recrutement sans concours, parcours d'accès à la fonction publique, personnes en situation de handicap.
 343-1_343-3 : Emplois supérieurs de la fonction publique territoriale (emplois fonctionnels de direction).
 333-1_333-10 : Collaborateurs de cabinet.
 333-12 : Collaborateurs de groupes d'élus.
 343-1_343-3 : Emplois supérieurs de la fonction publique territoriale (emplois fonctionnels de direction).
 326_352 : Modalités particulières : recrutement sans concours, parcours d'accès à la fonction publique, personnes en situation de handicap

A : Autres.

(5) Indiquer si l'agent contractuel est titulaire d'un contrat à durée déterminée (CDD) ou d'un contrat à durée indéterminée (CDI). Les contrats particuliers devront être labellisés « A / autres » et feront l'objet d'une précision (ex : « contrats aidés »).

(6) Occupent un emploi permanent de la fonction publique territoriale, les agents non titulaires recrutés sur le fondement des articles L.332-8, L.332-13, L.332-14, L.326, L.352 du CGFP, ainsi que les agents qui sont titulaires d'un contrat à durée indéterminée pris sur le fondement des articles L.327-5, L.332-10 et L.332-11 du CGFP.

(7) Occupent un emploi non permanent de la fonction publique territoriale, les agents non titulaires recrutés sur le fondement des articles L.332-23, L.332-24, L.333-1 à L.333-10 et L.333-12 du CGFP.

(8) Si un contrat fixe comme référence de rémunération un traitement hors échelle, il convient de mentionner le chevron conformément à l'article 6 décret 85-1148 du 20 octobre 1985.

**IV – ANNEXES**

**AUTRES ELEMENTS D'INFORMATIONS
ETAT DU PERSONNEL DE LA COLLECTIVITE OU DE L'ETABLISSEMENT DE RATTACHEMENT
EMPLOYE PAR LA REGIE**

C1.2

Nota. – Cet état n'est applicable qu'aux budgets de régies non personnalisées pour lesquels l'entité de rattachement a mis à disposition du personnel en vue de l'exploitation du service.

C1.2 – ETAT DU PERSONNEL DE LA COLLECTIVITE OU DE L'ETABLISSEMENT DE RATTACHEMENT EMPLOYE PAR LA REGIE (1)

CADRE D'EMPLOI DE L'AGENT	CATEGORIE	EFFECTIFS	REMUNERATION
TOTAL GENERAL		0	0,00

(1) Ce montant correspond aux dépenses imputées au compte 6215.

IV – ANNEXES

ARRETE ET SIGNATURES

Nombre de membres en exercice : 41

Nombre de membres présents : 29

Nombre de suffrages exprimés : 38

VOTES :

Pour : 38

Contre : 0

Abstentions : 0

Date de convocation : 24/02/2026

Présenté par Le Président,

A Joyeuse le 02/03/2026

Le Président,

Délibéré par l'assemblée, réunie en session Ordinaire

A Joyeuse, le 02/03/2026

Les membres de l'assemblée délibérante,

AUDIBERT François	
AUZAS Vincent	
BALAZUC Christian	
BELVA Nathalie	
BERRES Thierry	
BOISSIN Eric	
CARRIER Martine	
CHABANE Francis	
CHASTAGNIER Geneviève	
CHOTIN Marie	
COULANGE François	
DEYDIER BASTIDE Jean-Marc	
DJIANN Nicole	
DUCLOUX Sébastien	
DUCROS Loïc	
FAURE Alexandre	
GALLET Françoise	
GONTIER Philippe	
GOUBE Julien	
L'HERMINIER RAOUL	
LACOUR Gladie	

IV – ANNEXES
ARRETE ET SIGNATURES



LAPORTE Jean-Pierre	
LASTELLA Carole	
MANFREDI VIELFAURE Pascale	
MARCHAL Yannick	
MAZILLE Didier	
MOZZATTI Albert	
PANTOUSTIER Brigitte	
PARMENTIER Luc	
PIC Gabriel	
PIERRARD TEYSSIER Nadine	
PIOLAT Didier	
PLANET Olivier	
POUGET TIRION Dominique	
PRANDI Patrice	
ROMEDENNE Séverine	
ROUSTANG Yves	
SALEL Matthieu	
TALAGRAND Michel	
THIBON Jean-François	
WALDSCHMIDT Pascal	
Nota. – L'ajout des signataires est facultatif.	

Certifié exécutoire par Le Président, compte tenu de la transmission en préfecture, le , et de la publication le

A ,le

240700302

Code INSEE

CDC DU PAYS BEAUME DROBIE
Budget Annexe Déchets Ménagers

BUDGET PRIMITIF 2026

Pascal WALDSCHMIDT	Jean François THIBON	Loïc DUCROS	Carole LASTELLA <i>Pouvoir à WALDSCHMIDT</i>	Philippe GONTIER	Brigitte PANTOUSTIER
Jean-Marc DEYDIER BASTIDE	Geneviève CHASTAGNIER <i>Pouvoir à PANTOUSTIER</i>	Olivier PLANET	Gladié LACOUR <i>Pouvoir à PLANET</i>	Vincent AUZAS <i>Pouvoir à DEYDIER BASTIDE</i>	Yves ROUSTANG
Jean-Pierre LAPORTE	Martine CARRIER	Dominique POUGET TIRION	Nicole DJIANN	Thierry BERRÉS <i>Pouvoir à LAPORTE</i>	Yannick MARCHAL <i>Pouvoir à POUGET TIRION</i>
Eric BOISSIN	Albert MOZZATTI	Françoise GALLET	Julier GOUBE	François COULANGE	Sébastien DUCLOUX
Christophe DEFFREIX ELSA REGOUL	Christian BALAZUC	François AUDIBERT <i>Pouvoir à SALEL</i>	Gabriel PIC	Matthieu SALEL	Francis CHABANE
Marie Hélène CHOTIN	Nadine PIERRARD TEYSSIER <i>Pouvoir à CHABANE</i>	Raoul L'HERMINIER	Michel TALAGRAND	Luc PARMENTIER	Nathalie BELVA
Patrice PRANDI <i>Pouvoir à BELVA</i>	Didier PIOLAT	Didier MAZILLE	Pascale MANFREDI VIELFAURE	FAURE Alexandre	

Envoyé en préfecture le 17/03/2026

Reçu en préfecture le 17/03/2026

Publié le 17/03/2026

S²LOW

ID : 007-240700302-20260302-C_202603_030_1-BF