

DEPARTEMENT DE L'ARDECHE

COMMUNAUTE DE COMMUNES DU **PAYS BEAUME-DROBIE**

EXTRAIT DU REGISTRE DES DELIBERATIONS DU CONSEIL

N°C-202603-035

Du 2 mars 2026

L'an deux mille vingt-six, le deux du mois de mars, à dix-huit heures trente, le Conseil Communautaire, dûment convoqué, s'est réuni en session ordinaire, à la salle de la Grand Font de Joyeuse, sous la présidence de Monsieur GONTIER Philippe, Président.

Etaient présents : WALDSCHMIDT Pascal, THIBON Jean François, DUCROS Loïc, GONTIER Philippe, PANTOUSTIER Brigitte, DEYDIER-BASTIDE Jean Marc, PLANET Olivier, ROUSTANG Yves, LAPORTE Jean-Pierre, CARRIER Martine, POUGET TIRION Dominique, DJIANN Nicole, MOZZATTI Albert, GALLET Françoise, GOUBE Julien, COULANGE François, DUCLOUX Sébastien, REBOUL Elsa, PIC Gabriel, SALEL Matthieu, CHABANE Francis, CHOTIN Marie Hélène, L'HERMINIER Raoul, TALAGRAND Michel, PARMENTIER Luc, BELVA Nathalie, MAZILLE Didier, MANFREDI VIELFAURE Pascale, FAURE Alexandre.

Pouvoir : WALDSCHMIDT Pascal (pouvoir de LASTELLA Carole), PANTOUSTIER Brigitte (pouvoir de CHASTAGNIER Geneviève), PLANET Olivier (pouvoir de LACOUR Gladie), DEYDIER BASTIDE Jean Marc (pouvoir de AUZAS Vincent), LAPORTE Jean-Pierre (pouvoir de BERRES Thierry), POUGET TIRION Dominique (MARCHAL Yannick), SALEL Matthieu (pouvoir de AUDIBERT François), CHABANE Francis (pouvoir de PIERRARD TEYSSIER Nadine), BELVA Nathalie (pouvoir de PRANDI Patrice).

Nombre de conseillers en exercice : 41

Nombre de conseillers présents : 29

Pouvoir : 9

Date de la convocation 24 février 2026

A été élu secrétaire : DEYDIER BASTIDE Jean-Marc

Le quorum étant atteint, le Conseil Communautaire peut délibérer.

OBJET : BUDGET PRIMITIF 2026 – BUDGET GENERAL (M57)

Le Président présente à l'assemblée le projet de budget primitif 2026 du budget général sans reprise de résultats 2025 lequel, peut se résumer comme suit :

Section	Restes à réaliser 2025	Budget 2026	TOTAL
FONCTIONNEMENT			
Dépenses		5 673 382,00 €	5 673 382,00 €
Recettes		5 673 382,00 €	5 673 382,00 €
INVESTISSEMENT			
Dépenses	946 272,00 €	1 773 123,00 €	2 719 395,00 €
Recettes	871 634,00 €	1 847 761,00 €	2 719 395,00 €
ENSEMBLE			
Dépenses		8 392 777,00 €	8 392 777,00 €
Recettes		8 392 777,00 €	8 392 777,00 €

Le Président précise que, pour ce budget, les crédits sont ouverts par chapitre pour la section de fonctionnement et par opération pour la section d'investissement.

Le Conseil Communautaire,

Où l'exposé de son Président,

Après en avoir délibéré, à l'unanimité des présents, décide de :

Adopter le Budget Primitif 2026 du budget général tel que présenté ci-dessus sans reprise des résultats 2025.

Fait et délibéré à Joyeuse, les jour, mois et an que dessus.

Au registre suivent les signatures

POUR EXTRAIT CERTIFIÉ CONFORME

Philippe GONTIER

Président



Jean Marc DEYDIER BASTIDE

Secrétaire de séance



REPUBLIQUE FRANÇAISE

COMMUNAUTE DE COMMUNES (M57) Commune

Numéro SIRET : 24070030200013
Poste comptable : Centre finances publiques SGC AUBENAS

Budget primitif relatif à l'exercice 2026 voté par Nature

Budget principal

Instruction budgétaire et comptable M. 57
applicable aux collectivités territoriales, leurs groupements et leurs établissements
publics

Sommaire

I - Informations générales

A - Informations statistiques, fiscales et financières	4
B - Modalités de vote du budget	5
C1 - Exécution du budget de l'exercice précédent - Résultats	6
C2 - Exécution du budget de l'exercice précédent - RAR Dépenses	7
C3 - Exécution du budget de l'exercice précédent - RAR Recettes	8

II - Présentation générale du budget

A - Vue d'ensemble - Vote et reports	9
B1 - Présentation des AP votées	10
B2 - Présentation des AE votées	11
C1 - Equilibre financier du budget - Investissement	12
C2 - Equilibre financier du budget - Fonctionnement	15
D1 - Balance générale - Dépenses	17
D2 - Balance générale - Recettes	19

III - Vote du budget

A - Section d'investissement - Vue d'ensemble	21
A1 - Section d'investissement - Dépenses - Détail par article	25
A2.1 - Section d'investissement - Dépenses - Vue d'ensemble des opérations d'équipement	27
A2.2 - Section d'investissement - Dépenses - Détail des opérations d'équipement gérées en AP	28
A2.3 - Section d'investissement - Dépenses - Détail des opérations d'équipement gérées hors AP	29
A3 - Section d'investissement - Recettes - Détail par article	43
B - Section de fonctionnement - Vue d'ensemble	46
B1 - Section de fonctionnement - Dépenses - Détail par article	49
B2 - Section de fonctionnement - Recettes - Détail par article	54

IV - Annexes

A - Présentation croisée

A1 - Section d'investissement - Vue d'ensemble	57
A1.01 - Opérations non ventilables	60
A1.900 - Fonction 0 - Services généraux	61
A1.900-5 - Fonction 0-5 - Gestion des fonds européens	64
A1.901 - Fonction 1 - Sécurité	65
A1.902 - Fonction 2 - Enseignement, formation professionnelle et apprentissage	66
A1.903 - Fonction 3 - Culture, vie sociale, jeunesse, sports et loisirs	69
A1.904 - Fonction 4 - Santé et action sociale (hors RSA)	72
A1.904-4 - Fonction 4-4 - RSA	75
A1.905 - Fonction 5 - Aménagement des territoires et habitat	76
A1.906 - Fonction 6 - Action économique	79
A1.907 - Fonction 7 - Environnement	81
A1.908 - Fonction 8 - Transports	84
A2 - Section de fonctionnement - Vue d'ensemble	88
A2.01 - Opérations non ventilables	90
A2.930 - Fonction 0 - Services généraux	91
A2.930-5 - Fonction 0-5 - Gestion des fonds européens	96
A2.931 - Fonction 1 - Sécurité	97
A2.932 - Fonction 2 - Enseignement, formation professionnelle et apprentissage	98
A2.933 - Fonction 3 - Culture, vie sociale, jeunesse, sports et loisirs	101
A2.934 - Fonction 4 - Santé et action sociale (hors APA et RSA/Régularisation de RMI)	107
A2.934-3 - Fonction 4-3 - APA	113
A2.934-4 - Fonction 4-4 - RSA/Régularisation de RMI	114
A2.935 - Fonction 5 - Aménagement des territoires et habitat	115
A2.936 - Fonction 6 - Action économique	118
A2.937 - Fonction 7 - Environnement	120
A2.938 - Fonction 8 - Transports	123

B - Annexes patrimoniales

B1.1 - Etat de la dette - Détail des crédits de trésorerie	Sans Objet
B1.2 - Etat de la dette - Répartition par nature de dette	127
B1.3 - Etat de la dette - Répartition par structure de taux	131
B1.4 - Etat de la dette - Typologie de la répartition de l'encours	133



B1.5 - Etat de la dette - Détail des opérations de couverture	Sans Objet
B1.6 - Etat de la dette - Dette pour financer l'emprunt d'un autre organisme	Sans Objet
B1.7 - Etat de la dette - Autres dettes	Sans Objet
B2 - Méthodes utilisées pour les amortissements	Sans Objet
B3.1 - Etat des provisions constituées	Sans Objet
B3.2 - Etalement des provisions	Sans Objet
B4 - Etat des charges transférées	Sans Objet
B5 - Détail des chapitres d'opérations pour comptes de tiers	135
B6 - Prêts	Sans Objet
B7.1 - Etat synthétique des engagements donnés	138
B7.2 - Etat synthétique des engagements reçus	Sans Objet
B7.3 - Etat des emprunts garantis	139
B7.4 - Calcul du ratio d'endettement relatif aux emprunts garantis	140
B7.5 - Etat des contrats de crédit-bail	Sans Objet
B7.6 - Etat des marchés de partenariat	Sans Objet
B7.7 - Etat des recettes grevées d'affectation spéciale	Sans Objet
B7.8 - Autres engagements donnés	Sans Objet
B7.9 - Autres engagements reçus	Sans Objet
B8 - Subventions versées	Sans Objet
B9 - Etat du personnel	141
B10 - Liste des organismes dans lesquels la collectivité a pris un engagement financier	Sans Objet
B11.1 - Liste des organismes de regroupement	Sans Objet
B11.2 - Liste des établissements publics créés	Sans Objet
B11.3 - Liste des services individualisés dans un budget annexe	Sans Objet
C - Annexes budgétaires	
C1.1 - Equilibre budgétaire	145
C1.2 - Equilibre budgétaire - Dépenses	146
C1.3 - Equilibre budgétaire - Recettes	147
D - Autres éléments d'information	
D1 - Liste des services assujettis à la TVA et non érigés en budget annexe	Sans Objet
D2.1 - Services ferroviaires régionaux des voyageurs - Volet 1 : Budget	Sans Objet
D2.2 - Services ferroviaires régionaux des voyageurs - Volet 2 : Compte d'exploitation	Sans Objet
D3 - Décisions en matière de taux	149
D4.1 - Etats de la répartition de la TEOM - Investissement	150
D4.2 - Etats de la répartition de la TEOM - Fonctionnement	152
D5.1 - Etats des dépenses et recettes des services d'eau et d'assainissement - Fonctionnement (2)	154
D5.2 - Etats des dépenses et recettes des services d'eau et d'assainissement - Investissement (2)	155
V - Arrêté et signatures	
A - Arrêté et signatures	156

Préciser, pour chaque annexe, si l'état est joint ou sans objet.

Dans l'ensemble des tableaux, les cases grisées ne doivent pas être remplies.

Conformément à l'instruction budgétaire et comptable, il convient de mentionner que :

dans la présentation croisée, la rubrique fonctionnelle 01 – Opérations non ventilables comprend les impôts et taxes non affectés, les dotations et participations, la dette et les opérations financières, les opérations patrimoniales en investissement, les frais de fonctionnement des groupes d'élus en fonctionnement ;
les opérations d'ordre doivent figurer en italique.

(1) A utiliser également par les collectivités de moins de 3500 habitants qui mobiliseraient des AP-AE régies par l'article L.5217-10-7 du CGCT après avoir adopté un règlement budgétaire et financier conformément à l'article L. 5217-10-9. Si la collectivité opte pour ce régime, la collectivité ne renseigne pas les annexes C2.1 et C2.2 de la partie IV « Annexes ». Les projets de dotations d'AP-AE inscrits sur les annexes B1 et B2 de la partie II apparaissent alors dans les états de la partie III « Vote du budget », sinon les montants dans les champs AP-AE sont par convention de 0.

(2) Cet état ne peut être produit que par les communes dont la population est inférieure à 500 habitants et qui gèrent les services de distribution de l'eau potable et d'assainissement sous forme de régie simple sans budget annexe (art. L. 2221-11 du CGCT)

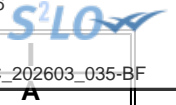

I – INFORMATIONS GENERALES

INFORMATIONS STATISTIQUES, FISCALES ET FINANCIERES

Informations statistiques

	Valeurs
Population totale	

Informations fiscales (N-2)

	Collectivité
Indicateur de ressources fiscales ou potentiel fiscal par habitant (1)	

Informations financières – ratios

	Valeurs
1 Dépenses réelles de fonctionnement / population	
2 Recettes réelles de fonctionnement / population	
3 Dépenses d'équipement brut / population	
4 Encours de dette / population (2) (3)	
5 DGF / population	
6 Dépenses de personnel / dépenses réelles de fonctionnement (4)	
7 Dépenses réelles de fonctionnement et remboursement annuel de la dette en capital / recettes réelles de fonctionnement (4)	
8 Dépenses d'équipement brut / recettes réelles de fonctionnement	
9 Encours de la dette / recettes réelles de fonctionnement (2) (3) (4)	
10 Epargne brute / recettes réelles de fonctionnement (2) (4)	

(1) A renseigner selon les dispositions législatives et réglementaires applicables à la collectivité. Informations comprises dans la fiche de répartition de la DGF de l'exercice N-1, établie sur la base des informations N-2 (transmise par les services préfectoraux).

(2) Les ratios s'appuyant sur l'encours de la dette se calculent à partir du montant de la dette au 1^{er} janvier N.

(3) L'encours de dette doit comprendre les avances remboursables consenties au titre de l'article 25 de la loi n° 2020-935 du 30 juillet 2020 de finances rectificative pour 2020, portant attribution des avances remboursables sur les recettes fiscales prévues aux articles 1594 A et 1595 du code général des impôts

(4) Pour les syndicats mixtes, seules ces données sont à renseigner.



I – INFORMATIONS GENERALES

MODALITES DE VOTE DU BUDGET

- I – L'assemblée délibérante décide de voter le présent budget :
- au niveau du chapitre (1) pour la section d'investissement ;
 - au niveau du chapitre (1) pour la section de fonctionnement ;
 - avec (2) vote formel sur les chapitres « opérations d'équipement » ;
 - sans (2) vote formel sur chacun des chapitres.

La liste des articles spécialisés sur lesquels l'ordonnateur ne peut procéder à des virements d'article à article est la suivante :

II – En l'absence de mention au paragraphe I ci-dessus, le budget est réputé voté par chapitre, sans vote formel sur chacun des chapitres, en fonctionnement et en investissement sans vote formel pour les chapitres « opération d'équipement ».

III – Conformément à l'article L. 1612-28 du CGCT, l'assemblée délibérante autorise le président à opérer des virements de crédits de paiement de chapitre à chapitre, à l'exclusion des crédits relatifs aux dépenses de personnel, dans les limites suivantes (3) :

- Fonctionnement : %
- Investissement : %

IV – En l'absence de mention au paragraphe III ci-dessus, le président est réputé ne pas avoir reçu l'autorisation de l'assemblée délibérante de pratiquer des virements de crédits de paiement de chapitre à chapitre.

V – Les provisions sont semi-budgétaires (4).

VI – La comparaison s'effectue par rapport au budget cumulé (5) de l'exercice précédent.

VII – Le présent budget a été voté avec reprise des résultats de l'exercice N-1 après le vote du compte administratif (6).

(1) A compléter par « du chapitre » ou « de l'article ».

(2) Indiquer « avec » ou « sans ».

(3) Au maximum dans la limite de 7,5% des dépenses réelles de chaque section.

(4) A compléter par un seul des deux choix suivants, selon les dispositions législatives et réglementaires applicables à la collectivité :

- semi budgétaire ;
- budgétaire par délibération N°... du ...

(5) Indiquer « primitif » ou « cumulé ». Budget cumulé = BP + BS + DM.

(6) A compléter par un seul des trois choix suivants :

- sans reprise des résultats de l'exercice N-1 ;
- avec reprise des résultats de l'exercice N-1 ;
- avec reprise anticipée des résultats de l'exercice N-1.

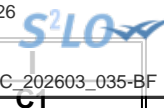

I – INFORMATIONS GENERALES

EXECUTION DU BUDGET DE L'EXERCICE PRECEDENT – RESULTATS (1)

RESULTAT DE L'EXERCICE N-1						
	Dépenses	Recettes	Solde d'exécution ou résultat reporté		Résultat ou solde (A) (2)	
TOTAL DU BUDGET	6 159 004,06	6 200 439,80	1 132 760,08	A1	1 174 195,82	
Investissement	897 551,80	866 363,93	(3) -213 086,57	A2	-244 274,44	
Fonctionnement	5 261 452,26	5 334 075,87	(4) 1 345 846,65	A3	1 418 470,26	

RESTES A REALISER N-1						
	Dépenses		Recettes		Solde (B)	
TOTAL des RAR	I + II	946 272,00	III + IV	871 634,00	B1	-74 638,00
Investissement	I	946 272,00	III	871 634,00	B2	-74 638,00
Fonctionnement	II	0,00	IV	0,00	B3	0,00

RESULTAT CUMULE = (A) + (B) (5)		
TOTAL	A1 + B1	1 099 557,82
Investissement	A2 + B2	-318 912,44
Fonctionnement	A3 + B3	1 418 470,26

(1) État à compléter uniquement en cas de reprise des résultats anticipés ou définitifs de l'exercice N-1.

(2) Indiquer le signe – si dépenses > recettes, et + si recettes > dépenses.

(3) Solde d'exécution de N-2 reporté sur la ligne budgétaire 001 de l'exercice N-1. Indiquer le signe – si dépenses > recettes, et + si recettes > dépenses.

(4) Résultat de fonctionnement reporté sur la ligne budgétaire 002 de l'exercice N-1. Indiquer le signe – si déficitaire, et + si excédentaire.

(5) Indiquer le signe – si déficit et + si excédent.

I – INFORMATIONS GENERALES**EXECUTION DU BUDGET DE L'EXERCICE PRECEDENT – RAR DEPENSES****DETAIL DES RESTES A REALISER N-1 EN DEPENSES (1)**

Chap. / art. (2)	Libellé	Dépenses engagées non mandatées
SECTION D'INVESTISSEMENT – TOTAL		(I) 946 272,00
018	RSA	0,00
10	Dotations, fonds divers et réserves	0,00
13	Subventions d'investissement (3)	0,00
16	Emprunts et dettes assimilées	0,00
18	Cpte de liaison : affectation (BA,régie)	0,00
110	Opération d'équipement n° 110	1 632,00
112	Opération d'équipement n° 112	45 238,00
113	Opération d'équipement n° 113	34 818,00
164	Opération d'équipement n° 164	3 800,00
167	Opération d'équipement n° 167	5 224,00
169	Opération d'équipement n° 169	850 934,00
170	Opération d'équipement n° 170	4 626,00
20	Immobilisations incorporelles (sauf le 204) (3)	0,00
204	Subventions d'équipement versées (3) (5)	0,00
21	Immobilisations corporelles (3)	0,00
22	Immobilisations reçues en affectation (3)	0,00
23	Immobilisations en cours (sauf 2324) (3)	0,00
26	Participations et créances rattachées	0,00
27	Autres immobilisations financières (3)	0,00
45	Chapitres d'opérations pour compte de tiers	0,00
SECTION DE FONCTIONNEMENT – TOTAL		(II) 0,00
011	Charges à caractère général (4)	0,00
012	Charges de personnel et frais assimilés (4)	0,00
014	Atténuations de produits	0,00
016	APA	0,00
017	RSA / Régularisations de RMI	0,00
65	Autres charges de gestion courante (4)	0,00
6586	Frais fonctionnement des groupes d'élus	0,00
66	Charges financières	0,00
67	Charges spécifiques (4)	0,00

(1) Il s'agit des restes à réaliser établis conformément à la comptabilité d'engagement annuelle. A imputer uniquement en cas de reprise des résultats anticipés ou définitifs de l'exercice précédent.

Les restes à réaliser de la section de fonctionnement correspondent : en dépenses, aux dépenses engagées non mandatées et non rattachées telles qu'elles ressortissent de la comptabilité des engagements ; et en recettes, aux recettes certaines n'ayant pas donné lieu à l'émission d'un titre et non rattachées.

Les restes à réaliser de la section d'investissement correspondent : en dépenses, aux dépenses engagées non mandatées au 31/12 de l'exercice précédent telles qu'elles ressortissent de la comptabilité des engagements ; et en recettes, aux recettes certaines n'ayant pas donné lieu à l'émission d'un titre au 31/12 de l'exercice précédent.

(2) Suivant le niveau de vote retenu par l'assemblée délibérante.

(3) Hors dépenses imputées au chapitre 018.

(4) Hors dépenses imputées aux chapitres 016 et 017.

(5) Le chapitre 204 « Subventions d'équipement versées » est un chapitre globalisé regroupant les comptes 204 et 2324.

**I – INFORMATIONS GENERALES****EXECUTION DU BUDGET DE L'EXERCICE PRECEDENT – RAR RECETTES****DETAIL DES RESTES A REALISER N-1 EN RECETTES (1)**

Chap. / art. (2)	Libellé	Titres restant à émettre
SECTION D'INVESTISSEMENT – TOTAL		(III) 871 634,00
018	RSA	0,00
024	Produits des cessions d'immobilisations	0,00
10	Dotations, fonds divers et réserves	0,00
13	Subventions d'investissement (reçues) (3)	839 792,00
16	Emprunts et dettes assimilées	0,00
18	Cpte de liaison : affectation (BA,régie)	0,00
20	Immobilisations incorporelles (sauf 204) (3)	0,00
204	Subventions d'équipement versées (3) (5)	0,00
21	Immobilisations corporelles (3)	0,00
22	Immobilisations reçues en affectation (3)	0,00
23	Immobilisations en cours (sauf 2324) (3)	0,00
26	Participations et créances rattachées	0,00
27	Autres immobilisations financières (3)	0,00
45	Chapitres d'opérations pour compte de tiers	31 842,00
458261	Conventions PPN	31 842,00
SECTION DE FONCTIONNEMENT – TOTAL		(IV) 0,00
70	Prod. services, domaine, ventes diverses	0,00
73	Impôts et taxes	0,00
731	Fiscalité locale	0,00
74	Dotations et participations (4)	0,00
75	Autres produits de gestion courante (4)	0,00
013	Atténuations de charges (4)	0,00
016	APA	0,00
017	RSA / Régularisations de RMI	0,00
76	Produits financiers	0,00
77	Produits spécifiques (4)	0,00

(1) Il s'agit des restes à réaliser établis conformément à la comptabilité d'engagement annuelle. A imputer uniquement en cas de reprise des résultats anticipés ou définitifs de l'exercice précédent.

Les restes à réaliser de la section de fonctionnement correspondent : en dépenses, aux dépenses engagées non mandatées et non rattachées telles qu'elles ressortissent de la comptabilité des engagements ; et en recettes, aux recettes certaines n'ayant pas donné lieu à l'émission d'un titre et non rattachées.

Les restes à réaliser de la section d'investissement correspondent : en dépenses, aux dépenses engagées non mandatées au 31/12 de l'exercice précédent telles qu'elles ressortissent de la comptabilité des engagements ; et en recettes, aux recettes certaines n'ayant pas donné lieu à l'émission d'un titre au 31/12 de l'exercice précédent.

(2) Suivant le niveau de vote retenu par l'assemblée délibérante.

(3) Hors recettes imputées au chapitre 018.

(4) Hors recettes imputées aux chapitres 016 et 017.

(5) Le chapitre 204 « Subventions d'équipement versées » est un chapitre globalisé regroupant les comptes 204 et 2324.

S²LO

II – PRESENTATION GENERALE DU BUDGET

VUE D'ENSEMBLE DU BUDGET – VOTE ET REPORTS

		DEPENSES	RECETTES
VOTE	Crédits d'investissement votés au titre du présent budget (y compris le compte 1068)	1 773 123,00	1 847 761,00
+		+	+
REPORTS	Restes à réaliser de l'exercice précédent (RAR N-1) (1)	946 272,00	871 634,00
	001 Solde d'exécution de la section d'investissement reporté (1)	(si solde négatif) 0,00	(si solde positif) 0,00
=		=	=
Total de la section d'investissement (2)		2 719 395,00	2 719 395,00
		+	+
VOTE	Crédits de fonctionnement votés au titre du présent budget	5 673 382,00	5 673 382,00
+		+	+
REPORTS	Restes à réaliser de l'exercice précédent (RAR N-1) (1)	0,00	0,00
	002 Résultat de fonctionnement reporté (1)	(si déficit) 0,00	(si excédent) 0,00
=		=	=
Total de la section de fonctionnement (3)		5 673 382,00	5 673 382,00
		+	+
TOTAL DU BUDGET (4)		8 392 777,00	8 392 777,00

(1) A imputer uniquement en cas de reprise des résultats anticipés ou définitifs de l'exercice précédent.

Les restes à réaliser de la section de fonctionnement correspondent : en dépenses, aux dépenses engagées non mandatées et non rattachées telles qu'elles ressortissent de la comptabilité des engagements ; et en recettes, aux recettes certaines n'ayant pas donné lieu à l'émission d'un titre et non rattachées.

Les restes à réaliser de la section d'investissement correspondent : en dépenses, aux dépenses engagées non mandatées au 31/12 de l'exercice précédent telles qu'elles ressortissent de la comptabilité des engagements ; et en recettes, aux recettes certaines n'ayant pas donné lieu à l'émission d'un titre au 31/12 de l'exercice précédent.

(2) Total de la section d'investissement = RAR + solde d'exécution reporté + crédits d'investissement votés.

(3) Total de la section de fonctionnement = RAR + résultat reporté + crédits de fonctionnement votés.

(4) Total du budget = total de la section de fonctionnement + total de la section d'investissement.

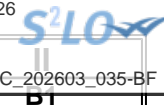

II – PRESENTATION GENERALE DU BUDGET

PRESENTATION DES AP VOTEES

AUTORISATION DE PROGRAMME (1)		Chapitre(s)	Montant
Numéro	Libellé		
TOTAL			0,00
« AP de dépenses imprévues » (2)		020	0,00
TOTAL GENERAL			0,00

(1) Il s'agit des AP nouvelles qui sont votées lors de la séance d'adoption du budget. Cela concerne des AP relatives à de nouvelles programmations pluriannuelles mais également des AP modifiant un stock d'AP existant.

(2) L'assemblée peut voter des AP de « dépenses imprévues ». Leur montant est limité à 2 % des dépenses réelles de la section correspondante. En fin d'exercice, ces AP sont automatiquement annulées si elles n'ont pas été engagées.

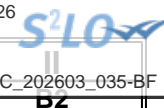

II – PRESENTATION GENERALE DU BUDGET

PRESENTATION DES AE VOTEES

AUTORISATION D'ENGAGEMENT (1)		Chapitre(s)	Montant
Numéro	Libellé		
TOTAL			0,00
« AE de dépenses imprévues » (2)		022	0,00
TOTAL GENERAL			0,00

(1) Il s'agit des AE nouvelles qui sont votées lors de la séance d'adoption du budget. Cela concerne des AE relatives à de nouveaux engagements pluriannuels mais également des AE modifiant un stock d'AE existant.

(2) L'assemblée peut voter des AE de « dépenses imprévues ». Leur montant est limité à 2 % des dépenses réelles de la section correspondante. En fin d'exercice, ces AE sont automatiquement annulées si elles n'ont pas été engagées.



II – PRESENTATION GENERALE DU BUDGET

EQUILIBRE FINANCIER DU BUDGET – SECTION D'INVESTISSEMENT

DEPENSES D'INVESTISSEMENT

Chap.	Libellé	Pour mémoire, budget précédent (1)	Restes à réaliser N-1	Propositions nouvelles (2)	Vote de l'assemblée	TOTAL (= RAR + vote)
018	RSA	0,00	0,00	0,00	0,00	0,00
20	Immobilisations incorporelles (sauf le 204) (y compris opérations) (3)	127 330,00	26 154,00	12 000,00	12 000,00	38 154,00
204	Subventions d'équipement versées (y compris opérations) (3) (8)	6 000,00	0,00	406 000,00	406 000,00	406 000,00
21	Immobilisations corporelles (y compris opérations) (3)	1 796 516,00	82 754,00	913 807,00	913 807,00	996 561,00
22	Immobilisations reçues en affectation (y compris opérations) (3) (4)	0,00	0,00	0,00	0,00	0,00
23	Immobilisations en cours (sauf 2324) (y compris opérations) (3)	932 277,00	837 364,00	80 000,00	80 000,00	917 364,00
Total des dépenses d'équipement		2 862 123,00	946 272,00	1 411 807,00	1 411 807,00	2 358 079,00
10	Dotations, fonds divers et réserves	0,00	0,00	0,00	0,00	0,00
13	Subventions d'investissement (3)	0,00	0,00	0,00	0,00	0,00
16	Emprunts et dettes assimilées	171 250,00	0,00	156 250,00	156 250,00	156 250,00
18	Cpte de liaison : affectation (BA,régie) (5)	0,00	0,00	0,00	0,00	0,00
26	Participations et créances rattachées	0,00	0,00	0,00	0,00	0,00
27	Autres immobilisations financières (3)	0,00	0,00	0,00	0,00	0,00
Total des dépenses financières		171 250,00	0,00	156 250,00	156 250,00	156 250,00
45...	Chapitres d'opérations pour compte de tiers (6)	331 767,00	0,00	165 066,00	165 066,00	165 066,00
Total des dépenses réelles d'investissement		3 365 140,00	946 272,00	1 733 123,00	1 733 123,00	2 679 395,00

040	Opérations ordre transf. entre sections (7)	40 000,00		40 000,00	40 000,00	40 000,00
041	Opérations patrimoniales (7)	81 550,00		0,00	0,00	0,00
Total des dépenses d'ordre d'investissement		121 550,00		40 000,00	40 000,00	40 000,00

TOTAL	3 486 690,00	946 272,00	1 773 123,00	1 773 123,00	2 719 395,00
--------------	---------------------	-------------------	---------------------	---------------------	---------------------

+

D 001 SOLDE D'EXECUTION NEGATIF REPORTE OU ANTICIPE	0,00
--	-------------

=

TOTAL DES DEPENSES D'INVESTISSEMENT CUMULEES	2 719 395,00
---	---------------------

(1) Voir état I-B pour la comparaison par rapport au budget précédent.

(2) Proposition formulée par le président pour l'exercice N.

(3) Hors dépenses imputées au chapitre 018.

(4) En dépenses, le chapitre 22 retrace les travaux d'investissement réalisés sur les biens reçus en affectation. En recette, il retrace, le cas échéant, l'annulation de tels travaux effectués sur un exercice antérieur.

(5) A servir uniquement lorsque la collectivité effectue une dotation initiale en espèces au profit d'un service public non personnalisé qu'elle crée.

(6) Seul le total des opérations pour compte de tiers figure sur cet état (voir le détail en IV-B5).

(7) DF 023 = RI 021 ; DI 040 = RF 042 ; RI 040 = DF 042 ; DI 041 = RI 041.

(8) Le chapitre 204 « Subventions d'équipement versées » est un chapitre globalisé regroupant les comptes 204 et 2324.

II – PRESENTATION GENERALE DU BUDGET**II****EQUILIBRE FINANCIER DU BUDGET – SECTION D'INVESTISSEMENT****C1****RECETTES D'INVESTISSEMENT**

Chap.	Libellé	Pour mémoire, budget précédent (1)	Restes à réaliser N-1	Propositions nouvelles (2)	Vote de l'assemblée	TOTAL (= RAR + vote)
018	RSA	0,00	0,00	0,00	0,00	0,00
13	Subventions d'investissement (reçues) (sauf le 138) (3)	1 414 038,00	839 792,00	417 846,00	417 846,00	1 257 638,00
16	Emprunts et dettes assimilées (4)	3 750,00	0,00	778 012,00	778 012,00	778 012,00
20	Immobilisations incorporelles (sauf le 204) (3)	0,00	0,00	0,00	0,00	0,00
204	Subventions d'équipement versées (3) (13)	0,00	0,00	0,00	0,00	0,00
21	Immobilisations corporelles (3)	0,00	0,00	0,00	0,00	0,00
22	Immobilisations reçues en affectation (3) (5)	0,00	0,00	0,00	0,00	0,00
23	Immobilisations en cours (sauf 2324) (3)	0,00	0,00	0,00	0,00	0,00
Total des recettes d'équipement		1 417 788,00	839 792,00	1 195 858,00	1 195 858,00	2 035 650,00
10	Dotations, fonds divers et réserves (sauf 1068)	353 234,00	0,00	231 368,00	231 368,00	231 368,00
1068	Excédents de fonctionnement capitalisés (6)	0,00	0,00	0,00	0,00	0,00
138	Autres subventions invest. non transf. (3) (7)	0,00	0,00	0,00	0,00	0,00
16	Emprunts et dettes assimilées	0,00	0,00	0,00	0,00	0,00
18	Cpte de liaison : affectation (BA,régie) (8)	0,00	0,00	0,00	0,00	0,00
26	Participations et créances rattachées	0,00	0,00	0,00	0,00	0,00
27	Autres immobilisations financières (3)	750,00	0,00	4 750,00	4 750,00	4 750,00
024	Produits des cessions d'immobilisations	50 000,00	0,00	50 000,00	50 000,00	50 000,00
Total des recettes financières		403 984,00	0,00	286 118,00	286 118,00	286 118,00
45...	Chapitres d'opérations pour le compte de tiers (9)	206 917,00	31 842,00	82 533,00	82 533,00	114 375,00
Total des recettes réelles d'investissement		2 028 689,00	871 634,00	1 564 509,00	1 564 509,00	2 436 143,00

021	Virement de la section de fonctionnement (10)	1 359 538,00		33 252,00	33 252,00	33 252,00
040	Opérations ordre transf. entre sections (10) (11)	230 000,00		250 000,00	250 000,00	250 000,00
041	Opérations patrimoniales (10)	81 550,00		0,00	0,00	0,00
Total des recettes d'ordre d'investissement		1 671 088,00		283 252,00	283 252,00	283 252,00

TOTAL	3 699 777,00	871 634,00	1 847 761,00	1 847 761,00	2 719 395,00
--------------	---------------------	-------------------	---------------------	---------------------	---------------------

+

R 001 SOLDE D'EXECUTION POSITIF REPORTE OU ANTICIPE	0,00
--	-------------

=

TOTAL DES RECETTES D'INVESTISSEMENT CUMULEES	2 719 395,00
---	---------------------

Pour information :

Il s'agit, pour un budget voté en équilibre, des ressources propres correspondant à l'excédent des recettes réelles de fonctionnement sur les dépenses réelles de fonctionnement. Il sert à financer le remboursement du capital de la dette et les nouveaux investissements de la collectivité.

**AUTOFINANCEMENT PREVISIONNEL DÉGAGÉ PAR
LA SECTION DE FONCTIONNEMENT (12)**

243 252,00

(1) Voir état I-B pour la comparaison par rapport au budget précédent.

(2) Proposition formulée par le président pour l'exercice N.

(3) Hors recettes imputées au chapitre 018.

(4) Sauf 165, 166 et 16449.

(5) En dépenses, le chapitre 22 retrace les travaux d'investissement réalisés sur les biens reçus en affectation. En recette, il retrace, le cas échéant, l'annulation de tels travaux effectués sur un exercice antérieur.

(6) Le compte 1068 n'est pas un chapitre mais un article du chapitre 10.

(7) Le compte 138 n'est pas un chapitre mais une subdivision du chapitre 13.



(8) A servir uniquement lorsque la collectivité effectue une dotation initiale en espèces au profit d'un service public non personnalisé

(9) Seul le total des opérations pour compte de tiers figure sur cet état (voir le détail en IV-B5).

(10) $DF\ 023 = RI\ 021$; $DI\ 040 = RF\ 042$; $RI\ 040 = DF\ 042$; $DI\ 041 = RI\ 041$.

(11) Les comptes 15, 29, 39, 49 et 59 peuvent figurer dans le détail du chapitre si la collectivité a opté pour le régime des provisions budgétaires, conformément aux dispositions législatives et réglementaires applicables.

(12) Solde de l'opération $DF\ 023 + DF\ 042 - RF\ 042$ ou solde de l'opération $RI\ 021 + RI\ 040 - DI\ 040$.

(13) Le chapitre 204 « Subventions d'équipement versées » est un chapitre globalisé regroupant les comptes 204 et 2324.



II – PRESENTATION GENERALE DU BUDGET

EQUILIBRE FINANCIER – SECTION DE FONCTIONNEMENT

DEPENSES DE FONCTIONNEMENT

Chap.	Libellé	Pour mémoire, budget précédent (1)	Restes à réaliser N-1	Propositions nouvelles (2)	Vote de l'assemblée	TOTAL (= RAR + vote)
011	Charges à caractère général (3)	885 052,00	0,00	734 230,00	734 230,00	734 230,00
012	Charges de personnel et frais assimilés (3)	2 188 739,00	0,00	2 335 582,00	2 335 582,00	2 335 582,00
014	Atténuations de produits	999 903,00	0,00	1 002 941,00	1 002 941,00	1 002 941,00
016	APA	0,00	0,00	0,00	0,00	0,00
017	RSA / Régularisations de RMI	0,00	0,00	0,00	0,00	0,00
65	Autres charges de gestion courante (sauf 6586) (3)	1 182 697,00	0,00	1 255 565,00	1 255 565,00	1 255 565,00
6586	Frais fonctionnement des groupes d'élus	0,00	0,00	0,00	0,00	0,00
Total des dépenses de gestion courante		5 256 391,00	0,00	5 328 318,00	5 328 318,00	5 328 318,00
66	Charges financières	78 440,00	0,00	61 812,00	61 812,00	61 812,00
67	Charges spécifiques (3)	18 500,00	0,00	0,00	0,00	0,00
68	Dotations aux provisions, dépréciations (semi-budgétaires) (3)	0,00		0,00	0,00	0,00
Total des dépenses réelles de fonctionnement		5 353 331,00	0,00	5 390 130,00	5 390 130,00	5 390 130,00

023	Virement à la section d'investissement (4)	1 359 538,00		33 252,00	33 252,00	33 252,00
042	Opérations ordre transf. entre sections (4) (5)	230 000,00		250 000,00	250 000,00	250 000,00
043	Opérations ordre intérieur de la section (4)	0,00		0,00	0,00	0,00
Total des dépenses d'ordre de fonctionnement		1 589 538,00		283 252,00	283 252,00	283 252,00

TOTAL	6 942 869,00	0,00	5 673 382,00	5 673 382,00	5 673 382,00
--------------	---------------------	-------------	---------------------	---------------------	---------------------

+

D 002 RESULTAT REPORTE OU ANTIcipe	0,00
---	-------------

=

TOTAL DES DEPENSES DE FONCTIONNEMENT CUMULEES	5 673 382,00
--	---------------------

(1) Voir état I-B pour la comparaison par rapport au budget précédent.

(2) Proposition formulée par le président pour l'exercice N.

(3) Hors dépenses imputées aux chapitres 016 et 017.

(4) DF 023 = RI 021 ; DI 040 = RF 042 ; RI 040 = DF 042 ; DF 043 = RF 043.

(5) Les comptes 68 peuvent figurer dans le détail du chapitre si la collectivité a opté pour le régime des provisions budgétaires, conformément aux dispositions législatives et réglementaires applicables.

II – PRESENTATION GENERALE DU BUDGET

EQUILIBRE FINANCIER – SECTION DE FONCTIONNEMENT

II

C2

RECETTES DE FONCTIONNEMENT

Chap.	Libellé	Pour mémoire, budget précédent (1)	Restes à réaliser N-1	Propositions nouvelles (2)	Vote de l'assemblée	TOTAL (= RAR + vote)
013	Atténuations de charges (3)	19 000,00	0,00	17 100,00	17 100,00	17 100,00
016	APA	0,00	0,00	0,00	0,00	0,00
017	RSA / Régularisations de RMI	0,00	0,00	0,00	0,00	0,00
70	Prod. services, domaine, ventes diverses	312 530,00	0,00	334 838,00	334 838,00	334 838,00
73	Impôts et taxes (sauf le 731)	1 498 949,00	0,00	1 519 005,00	1 519 005,00	1 519 005,00
731	Fiscalité locale	2 018 122,00	0,00	1 974 845,00	1 974 845,00	1 974 845,00
74	Dotations et participations (3)	1 595 599,00	0,00	1 671 694,00	1 671 694,00	1 671 694,00
75	Autres produits de gestion courante (3)	112 722,00	0,00	115 900,00	115 900,00	115 900,00
Total des recettes de gestion courante		5 556 922,00	0,00	5 633 382,00	5 633 382,00	5 633 382,00
76	Produits financiers	0,00	0,00	0,00	0,00	0,00
77	Produits spécifiques (3)	100,00	0,00	0,00	0,00	0,00
78	Reprises amort., dépréciations, prov. (semi-budgétaires) (3)	0,00		0,00	0,00	0,00
Total des recettes réelles de fonctionnement		5 557 022,00	0,00	5 633 382,00	5 633 382,00	5 633 382,00

042	Opérations ordre transf. entre sections (4) (5)	40 000,00		40 000,00	40 000,00	40 000,00
043	Opérations ordre intérieur de la section (4)	0,00		0,00	0,00	0,00
Total des recettes d'ordre de fonctionnement		40 000,00		40 000,00	40 000,00	40 000,00

TOTAL	5 597 022,00	0,00	5 673 382,00	5 673 382,00	5 673 382,00
--------------	---------------------	-------------	---------------------	---------------------	---------------------

+

R 002 RESULTAT REPORTE OU ANTICIPE	0,00
---	-------------

=

TOTAL DES RECETTES DE FONCTIONNEMENT CUMULEES	5 673 382,00
--	---------------------

Pour information :

AUTOFINANCEMENT PREVISIONNEL DÉGAGÉ AU PROFIT DE LA SECTION D'INVESTISSEMENT (6)	243 252,00
---	-------------------

Il s'agit, pour un budget voté en équilibre, des ressources propres correspondant à l'excédent des recettes réelles de fonctionnement sur les dépenses réelles de fonctionnement. Il sert à financer le remboursement du capital de la dette et les nouveaux investissements de la collectivité.

(1) Voir état I-B pour la comparaison par rapport au budget précédent.

(2) Proposition formulée par le président pour l'exercice N.

(3) Hors recettes imputées aux chapitres 016 et 017.

(4) DF 023 = RI 021 ; DI 040 = RF 042 ; RI 040 = DF 042 ; DF 043 = RF 043.

(5) Les comptes 78 peuvent figurer dans le détail du chapitre si la collectivité a opté pour le régime des provisions budgétaires, conformément aux dispositions législatives et réglementaires applicables.

(6) Solde de l'opération DF 023 + DF 042 – RF 042 ou solde de l'opération RI 021 + RI 040 – DI 040.

II – PRESENTATION GENERALE DU BUDGET**BALANCE GENERALE – DEPENSES****DEPENSES D'INVESTISSEMENT (y compris RAR)**

INVESTISSEMENT		Opérations réelles (1)	Opérations d'ordre (2)	TOTAL
10	Dotations, fonds divers et réserves	0,00	0,00	0,00
13	Subventions d'investissement (3)	0,00	40 000,00	40 000,00
15	Provisions pour risques et charges (4)		0,00	0,00
16	Emprunts et dettes assimilées (sauf 1688 non budgétaire)	156 250,00	0,00	156 250,00
18	Cpte de liaison : affectation (BA,régie)	(7) 0,00		0,00
	Total des opérations d'équipement	2 352 079,00		2 352 079,00
20	Immobilisations incorporelles (sauf 204) (3) (5)	0,00	0,00	0,00
204	Subventions d'équipement versées (3) (5) (10)	6 000,00	0,00	6 000,00
21	Immobilisations corporelles (3) (5)	0,00	0,00	0,00
22	Immobilisations reçues en affectation (3) (5)	(8) 0,00	0,00	0,00
23	Immobilisations en cours (3) (sauf 2324) (5)	0,00	0,00	0,00
018	RSA	0,00	0,00	0,00
26	Participations et créances rattachées	0,00	0,00	0,00
27	Autres immobilisations financières (3)	0,00	0,00	0,00
28	Amortissement des immobilisations (reprises)		0,00	0,00
29	Dépréciations des immobilisations (4)		0,00	0,00
39	Dépréciation des stocks et en-cours (4)		0,00	0,00
3...	Stocks et en-cours		0,00	0,00
198	Neutralisation des amortissements		0,00	0,00
45	Chapitres d'opérations pour compte de tiers (6)	165 066,00	0,00	165 066,00
481	Charges à rép. sur plusieurs exercices		0,00	0,00
49	Dépréciation des comptes de tiers (4)		0,00	0,00
59	Dépréciation des comptes financiers (4)		0,00	0,00
Dépenses d'investissement – Total		2 679 395,00	40 000,00	2 719 395,00

+

D 001 SOLDE D'EXECUTION NEGATIF REPORTE OU ANTICIPE	0,00
--	-------------

=

TOTAL DES DEPENSES D'INVESTISSEMENT CUMULEES	2 719 395,00
---	---------------------

DEPENSES DE FONCTIONNEMENT (y compris RAR)

FONCTIONNEMENT		Opérations réelles (1)	Opérations d'ordre (2)	TOTAL
011	Charges à caractère général (9)	734 230,00		734 230,00
012	Charges de personnel et frais assimilés (9)	2 335 582,00		2 335 582,00
014	Atténuations de produits	1 002 941,00		1 002 941,00
016	APA	0,00		0,00
017	RSA / Régularisations de RMI	0,00		0,00
60	Achats et variation des stocks		0,00	0,00
65	Autres charges de gestion courante (sauf 6586) (9)	1 255 565,00	0,00	1 255 565,00
6586	Frais fonctionnement des groupes d'élus	0,00		0,00
66	Charges financières	61 812,00	0,00	61 812,00
67	Charges spécifiques (9)	0,00	0,00	0,00
68	Dot. aux amortissements et provisions (9)	0,00	250 000,00	250 000,00
71	Production stockée (ou déstockage)		0,00	0,00
023	Virement à la section d'investissement		33 252,00	33 252,00
Dépenses de fonctionnement – Total		5 390 130,00	283 252,00	5 673 382,00

+

D 002 RESULTAT REPORTE OU ANTICIPE	0,00
---	-------------

=

TOTAL DES DEPENSES DE FONCTIONNEMENT CUMULEES	5 673 382,00
--	---------------------

(1) Y compris les opérations relatives au rattachement et les opérations d'ordre semi-budgétaires.

(2) Voir la liste des opérations d'ordre de l'instruction budgétaire et comptable M. 57.



- (3) Hors dépenses imputées au chapitre 018.
- (4) Ces chapitres ne sont à renseigner que si la collectivité applique le régime des provisions budgétaires, conformément aux dispositions législatives et réglementaires applicables.
- (5) Hors chapitres opérations.
- (6) Seul le total des opérations pour compte de tiers figure sur cet état (voir le détail en IV-B5).
- (7) A utiliser uniquement dans le cas où la collectivité effectuerait une dotation initiale au profit d'un service public doté de la seule autonomie financière.
- (8) A utiliser uniquement dans le cas où la collectivité effectuerait des dépenses sur des biens affectés.
- (9) Hors dépenses imputées aux chapitres 016 et 017.
- (10) Le chapitre 204 « Subventions d'équipement versées » est un chapitre globalisé regroupant les comptes 204 et 2324.

II – PRESENTATION GENERALE DU BUDGET

BALANCE GENERALE – RECETTES

RECETTES D'INVESTISSEMENT (y compris RAR)

INVESTISSEMENT		Opérations réelles (1)	Opérations d'ordre (2)	TOTAL
10	Dotations, fonds divers et réserves (sauf 1068)	231 368,00	0,00	231 368,00
13	Subventions d'investissement (reçues) (3)	1 257 638,00	0,00	1 257 638,00
15	Provisions pour risques et charges (4)		0,00	0,00
16	Emprunts et dettes assimilées (sauf 1688 non budgétaire)	778 012,00	0,00	778 012,00
18	Cpte de liaison : affectation (BA,régie)	(6) 0,00		0,00
20	Immobilisations incorporelles (sauf le 204) (3)	0,00	0,00	0,00
204	Subventions d'équipement versées (3) (9)	0,00	0,00	0,00
21	Immobilisations corporelles (3)	0,00	0,00	0,00
22	Immobilisations reçues en affectation (3)	(7) 0,00	0,00	0,00
23	Immobilisations en cours(sauf 2324) (3)	0,00	0,00	0,00
018	RSA	0,00	0,00	0,00
26	Participations et créances rattachées	0,00	0,00	0,00
27	Autres immobilisations financières (3)	4 750,00	0,00	4 750,00
28	Amortissement des immobilisations		250 000,00	250 000,00
29	Dépréciations des immobilisations (4)		0,00	0,00
39	Dépréciation des stocks et en-cours (4)		0,00	0,00
3...	Stocks et en-cours		0,00	0,00
45	Chapitres d'opérations pour compte de tiers (5)	114 375,00	0,00	114 375,00
481	Charges à rép. sur plusieurs exercices		0,00	0,00
49	Dépréciation des comptes de tiers (4)		0,00	0,00
59	Dépréciation des comptes financiers (4)		0,00	0,00
021	Virement de la section de fonctionnement		33 252,00	33 252,00
024	Produits des cessions d'immobilisations	50 000,00		50 000,00
Recettes d'investissement – Total		2 436 143,00	283 252,00	2 719 395,00

+

R 001 SOLDE D'EXECUTION POSITIF REPORTE OU ANTICIPE

0,00

+

R 1068 AFFECTATION DU RESULTAT

0,00

=

TOTAL DES RECETTES D'INVESTISSEMENT CUMULEES

2 719 395,00

RECETTES DE FONCTIONNEMENT (y compris RAR)

FONCTIONNEMENT		Opérations réelles (1)	Opérations d'ordre (2)	TOTAL
013	Atténuations de charges (8)	17 100,00		17 100,00
016	APA	0,00		0,00
017	RSA / Régularisations de RMI	0,00		0,00
60	Achats et variation des stocks		0,00	0,00
70	Prod. services, domaine, ventes diverses	334 838,00		334 838,00
71	Production stockée (ou déstockage)		0,00	0,00
72	Production immobilisée		0,00	0,00
73	Impôts et taxes (sauf 731)	1 519 005,00		1 519 005,00
731	Fiscalité locale	1 974 845,00		1 974 845,00
74	Dotations et participations (8)	1 671 694,00		1 671 694,00
75	Autres produits de gestion courante (8)	115 900,00	0,00	115 900,00
76	Produits financiers	0,00	0,00	0,00
77	Produits spécifiques (8)	0,00	40 000,00	40 000,00
78	Reprise sur amortissements et provisions (8)	0,00	0,00	0,00
79	Transferts de charges		0,00	0,00
Recettes de fonctionnement – Total		5 633 382,00	40 000,00	5 673 382,00



FONCTIONNEMENT	Opérations réelles (1)	Opérations d'ordre (2)
R 002 RESULTAT REPORTE OU ANTICIPE		0,00
		=
TOTAL DES RECETTES DE FONCTIONNEMENT CUMULEES		5 673 382,00

(1) Y compris les opérations relatives au rattachement et les opérations d'ordre semi-budgétaires.

(2) Voir la liste des opérations d'ordre de l'instruction budgétaire et comptable M. 57.

(3) Hors recettes imputées au chapitre 018.

(4) Ces chapitres ne sont à renseigner que si la collectivité applique le régime des provisions budgétaires, conformément aux dispositions législatives et réglementaires applicables.

(5) Seul le total des opérations pour compte de tiers figure sur cet état (voir le détail en IV-B5).

(6) A utiliser uniquement dans le cas où la collectivité effectuerait une dotation initiale au profit d'un service public doté de la seule autonomie financière.

(7) A utiliser uniquement dans le cas où la collectivité effectuerait des dépenses sur des biens affectés.

(8) Hors recettes imputées aux chapitres 016 et 017.

(9) Le chapitre 204 « Subventions d'équipement versées » est un chapitre globalisé regroupant les comptes 204 et 2324.

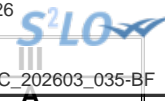

III – VOTE DU BUDGET

SECTION D'INVESTISSEMENT – VUE D'ENSEMBLE – DEPENSES – AP NOUVELLES ET CREDITS DE L'EXERCICE

DEPENSES

Chapitre		Pour mémoire, budget précédent (1)	RAR N-1 I	Vote de l'assemblée sur les AP lors de la séance budgétaire (2)	Propositions nouvelles	Vote de l'assemblée II	Pour information, dépenses gérées dans le cadre d'une AP	Pour information, dépenses gérées hors AP	TOTAL (RAR N-1 + Vote) III = I + II
TOTAL		3 486 690,00	946 272,00	0,00	1 773 123,00	1 773 123,00	0,00	1 773 123,00	2 719 395,00
018	RSA	0,00	0,00	0,00	0,00	0,00	0,00	0,00	0,00
20	Immobilisations incorporelles (sauf 204)	0,00	0,00	0,00	0,00	0,00	0,00	0,00	0,00
204	Subventions d'équipement versées (9)	6 000,00	0,00	0,00	6 000,00	6 000,00	0,00	6 000,00	6 000,00
21	Immobilisations corporelles	0,00	0,00	0,00	0,00	0,00	0,00	0,00	0,00
22	Immobilisations reçues en affectation	0,00	0,00	0,00	0,00	0,00	0,00	0,00	0,00
23	Immobilisations en cours (sauf 2324)	0,00	0,00	0,00	0,00	0,00	0,00	0,00	0,00
	Total des opérations d'équipement (3)	2 856 123,00	946 272,00	0,00	1 405 807,00	1 405 807,00	0,00	1 405 807,00	2 352 079,00
Total des dépenses d'équipement		2 862 123,00	946 272,00	0,00	1 411 807,00	1 411 807,00	0,00	1 411 807,00	2 358 079,00
10	Dotations, fonds divers et réserves	0,00	0,00		0,00	0,00		0,00	0,00
13	Subventions d'investissement	0,00	0,00		0,00	0,00		0,00	0,00
16	Emprunts et dettes assimilées (sauf 1688 non budgétaire)	171 250,00	0,00		156 250,00	156 250,00		156 250,00	156 250,00
18	Cpte de liaison : affectation (BA,régie)	0,00	0,00		0,00	0,00		0,00	0,00
26	Participations et créances rattachées	0,00	0,00	0,00	0,00	0,00	0,00	0,00	0,00
27	Autres immobilisations financières	0,00	0,00	0,00	0,00	0,00	0,00	0,00	0,00
020	Dépenses imprévues (dans le cadre d'une AP)			0,00					
Total des dépenses financières		171 250,00	0,00	0,00	156 250,00	156 250,00	0,00	156 250,00	156 250,00
45	Chapitres d'opérations pour compte de tiers (4)	331 767,00	0,00	0,00	165 066,00	165 066,00	0,00	165 066,00	165 066,00
Total des dépenses réelles		3 365 140,00	946 272,00	0,00	1 733 123,00	1 733 123,00	0,00	1 733 123,00	2 679 395,00
040	Opérations ordre transf. entre sections (5) (6)	40 000,00			40 000,00	40 000,00		40 000,00	40 000,00
041	Opérations patrimoniales (7)	81 550,00			0,00	0,00		0,00	0,00
Total des dépenses d'ordre		121 550,00			40 000,00	40 000,00		40 000,00	40 000,00

D001 Solde d'exécution négatif reporté ou anticipé (8)

0,00

Total des dépenses d'investissement cumulées

2 719 395,00



- (1) Voir état I-B pour le contenu du budget précédent.
- (2) Il s'agit des AP nouvelles qui sont votées lors de la séance d'adoption du budget. Cela concerne les AP relatives à de nouvelles programmations pluriannuelles mais également les AP modifiant un stock d'AP existant.
- (3) Voir l'état III-A2.1 pour le détail des opérations d'équipement.
- (4) Voir l'état IV-B5 pour le détail des opérations pour compte de tiers.
- (5) Cf. définition du chapitre des opérations d'ordre (*DI 040 = RF 042*).
- (6) Aucune prévision budgétaire ne doit figurer à l'article 192 (cf. chapitre 024 « produit des cessions d'immobilisations »).
- (7) Cf. définition du chapitre des opérations d'ordre (*DI 041 = RI 041*).
- (8) Le solde d'exécution reporté est le résultat constaté de l'exercice précédent qui fait l'objet d'un report et non d'un vote de l'assemblée délibérante. Inscrire en cas de reprise des résultats définitifs ou anticipés de l'exercice précédent.
- (9) Le chapitre 204 « Subventions d'équipement versées » est un chapitre globalisé regroupant les comptes 204 et 2324.

III – VOTE DU BUDGET

SECTION D'INVESTISSEMENT – VUE D'ENSEMBLE – RECETTES

A

RECETTES

Chapitre		Pour mémoire, budget précédent (1)	RAR N-1	Propositions nouvelles	Vote de l'assemblée	TOTAL (RAR N-1 + Vote)
			I		II	III = I + II
TOTAL		3 699 777,00	871 634,00	1 847 761,00	1 847 761,00	2 719 395,00
018	RSA	0,00	0,00	0,00	0,00	0,00
13	Subventions d'investissement (hors 138)	1 414 038,00	839 792,00	417 846,00	417 846,00	1 257 638,00
16	Emprunts et dettes assimilées (hors 16449, 165, 166 et 1688 non budgétaire)	3 750,00	0,00	778 012,00	778 012,00	778 012,00
20	Immobilisations incorporelles (sauf 204)	0,00	0,00	0,00	0,00	0,00
204	Subventions d'équipement versées (9)	0,00	0,00	0,00	0,00	0,00
21	Immobilisations corporelles	0,00	0,00	0,00	0,00	0,00
22	Immobilisations reçues en affectation	0,00	0,00	0,00	0,00	0,00
23	Immobilisations en cours (sauf 2324)	0,00	0,00	0,00	0,00	0,00
Total des recettes d'équipement		1 417 788,00	839 792,00	1 195 858,00	1 195 858,00	2 035 650,00
10	Dotations, fonds divers et réserves (sauf 1068)	353 234,00	0,00	231 368,00	231 368,00	231 368,00
138	Autres subventions invest. non transf.	0,00	0,00	0,00	0,00	0,00
16	Emprunts et dettes assimilées (16449, 165 et 166)	0,00	0,00	0,00	0,00	0,00
18	Cpte de liaison : affectation (BA,régie)	0,00	0,00	0,00	0,00	0,00
26	Participations et créances rattachées	0,00	0,00	0,00	0,00	0,00
27	Autres immobilisations financières	750,00	0,00	4 750,00	4 750,00	4 750,00
024	Produits des cessions d'immobilisations	50 000,00	0,00	50 000,00	50 000,00	50 000,00
Total des recettes financières		403 984,00	0,00	286 118,00	286 118,00	286 118,00
45	Chapitres d'opérations pour compte de tiers (2)	206 917,00	31 842,00	82 533,00	82 533,00	114 375,00
Total des recettes réelles		2 028 689,00	871 634,00	1 564 509,00	1 564 509,00	2 436 143,00
021	Virement de la section de fonctionnement	1 359 538,00		33 252,00	33 252,00	33 252,00
040	Opérations ordre transf. entre sections (3) (4) (5)	230 000,00		250 000,00	250 000,00	250 000,00
041	Opérations patrimoniales (6)	81 550,00		0,00	0,00	0,00
Total des recettes d'ordre		1 671 088,00		283 252,00	283 252,00	283 252,00

R001 Solde d'exécution positif reporté ou anticipé (7)

0,00

Affectation au compte 1068 (8)

0,00

TOTAL SLOW

Chapitre	Pour mémoire, budget précédent (1)	RAR N-1	Propositions nouvelles	Vote de l'as	
		I		II	III = I + II
Total des recettes d'investissement cumulées					2 719 395,00

(1) Voir état I-B pour le contenu du budget précédent.

(2) Voir l'état IV-B5 pour le détail des opérations pour compte de tiers.

(3) Cf. définition du chapitre des opérations d'ordre (RI 040 = DF 042).

(4) Les comptes 15, 29, 39, 49 et 59 peuvent figurer dans le détail du chapitre si la collectivité a opté pour le régime des provisions budgétaires, conformément aux dispositions législatives et réglementaires applicables.

(5) Aucune prévision budgétaire ne doit figurer à l'article 192 (cf. chapitre 024 « produit des cessions d'immobilisations »).

(6) Cf. définition du chapitre des opérations d'ordre (DI 041 = RI 041). Le solde d'exécution reporté est le résultat constaté de l'exercice précédent qui fait l'objet d'un report et non d'un vote de l'assemblée délibérante. Inscrire en cas de reprise des résultats définitifs ou anticipés de l'exercice précédent.

(7) Le solde d'exécution reporté est le résultat constaté de l'exercice précédent qui fait l'objet d'un report et non d'un vote de l'assemblée délibérante. Inscrire en cas de reprise des résultats définitifs ou anticipés de l'exercice précédent.

(8) Le montant inscrit doit être conforme à la délibération d'affectation du résultat. Ce montant ne fait donc pas l'objet d'un nouveau vote.

(9) Le chapitre 204 « Subventions d'équipement versées » est un chapitre globalisé regroupant les comptes 204 et 2324.

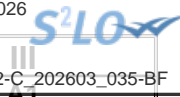

III – VOTE DU BUDGET

SECTION D'INVESTISSEMENT – DEPENSES – DETAIL PAR ARTICLE

Chap. / art. (1)		Pour mémoire, budget précédent (2)	RAR N-1 I	Vote de l'assemblée sur les AP lors de la séance budgétaire (3)	Propositions nouvelles	Vote de l'assemblée II	Pour information Crédits gérés dans le cadre d'une AP	Pour information Crédits gérés hors AP	TOTAL (RAR N-1 + Vote) III = I + II
TOTAL		3 486 690,00	946 272,00	0,00	1 773 123,00	1 773 123,00	0,00	1 773 123,00	2 719 395,00
018	RSA	0,00	0,00	0,00	0,00	0,00	0,00	0,00	0,00
20	Immobilisations incorporelles (sauf 204)	0,00	0,00	0,00	0,00	0,00	0,00	0,00	0,00
204	Subventions d'équipement versées (9)	6 000,00	0,00	0,00	6 000,00	6 000,00	0,00	6 000,00	6 000,00
204182	Autres org pub - Bât. et installations	6 000,00	0,00		6 000,00	6 000,00	0,00	6 000,00	6 000,00
21	Immobilisations corporelles	0,00	0,00	0,00	0,00	0,00	0,00	0,00	0,00
22	Immobilisations reçues en affectation	0,00	0,00	0,00	0,00	0,00	0,00	0,00	0,00
23	Immobilisations en cours (sauf 2324)	0,00	0,00	0,00	0,00	0,00	0,00	0,00	0,00
	Total des opérations d'équipement (4)	2 856 123,00	946 272,00	0,00	1 405 807,00	1 405 807,00	0,00	1 405 807,00	2 352 079,00
Total des dépenses d'équipement		2 862 123,00	946 272,00	0,00	1 411 807,00	1 411 807,00	0,00	1 411 807,00	2 358 079,00
10	Dotations, fonds divers et réserves	0,00	0,00		0,00	0,00		0,00	0,00
13	Subventions d'investissement	0,00	0,00		0,00	0,00		0,00	0,00
16	Emprunts et dettes assimilées (sauf le 1688 non budgétaire)	171 250,00	0,00		156 250,00	156 250,00		156 250,00	156 250,00
1641	Emprunts en euros	171 250,00	0,00		156 250,00	156 250,00		156 250,00	156 250,00
165	Dépôts et cautionnements reçus	0,00	0,00		0,00	0,00		0,00	0,00
18	Cpte de liaison : affectation (BA,régie)	0,00	0,00		0,00	0,00		0,00	0,00
26	Participations et créances rattachées	0,00	0,00	0,00	0,00	0,00	0,00	0,00	0,00
27	Autres immobilisations financières	0,00	0,00	0,00	0,00	0,00	0,00	0,00	0,00
020	Dépenses imprévues (dans le cadre d'une AP)			0,00					

Chap. / art. (1)		Pour mémoire, budget précédent (2)	RAR N-1 I	Vote de l'assemblée sur les AP lors de la séance budgétaire (3)	Propositions nouvelles	Vote de l'assemblée II	Pour information Crédits gérés dans le cadre d'une AP	Crédits gérés hors AP	TOTAL (RAR N-1 + Vote) III = I + II
Total des dépenses financières		171 250,00	0,00	0,00	156 250,00	156 250,00	0,00	156 250,00	156 250,00
45...	Opérations pour compte de tiers (5)	331 767,00	0,00	0,00	165 066,00	165 066,00	0,00	165 066,00	165 066,00
458131	Caserne SDIS Lablachère	123 600,00	0,00		0,00	0,00	0,00	0,00	0,00
458141	SPEED-Particuliers	95 667,00	0,00		165 066,00	165 066,00	0,00	165 066,00	165 066,00
458151	ENS-VALGORGE	2 500,00	0,00		0,00	0,00	0,00	0,00	0,00
458161	Conventions PPN	110 000,00	0,00		0,00	0,00	0,00	0,00	0,00
Total des dépenses réelles		3 365 140,00	946 272,00	0,00	1 733 123,00	1 733 123,00	0,00	1 733 123,00	2 679 395,00
040	Opérations ordre transf. entre sections (6)	40 000,00			40 000,00	40 000,00		40 000,00	40 000,00
	Reprise sur autofinancement antérieur	40 000,00			40 000,00	40 000,00		40 000,00	40 000,00
13911	Subv. transf. Etat et établ. nationaux	18 000,00			17 241,00	17 241,00		17 241,00	17 241,00
13912	Subv. transf. Régions	0,00			7 024,00	7 024,00		7 024,00	7 024,00
13913	Subv. transf. Départements	22 000,00			3 440,00	3 440,00		3 440,00	3 440,00
13918	Autres subventions d'équipement transf.	0,00			12 295,00	12 295,00		12 295,00	12 295,00
	Charges transférées (7)	0,00			0,00	0,00		0,00	0,00
041	Opérations patrimoniales (8)	81 550,00			0,00	0,00		0,00	0,00
2313	Constructions	81 550,00			0,00	0,00		0,00	0,00
Total des dépenses d'ordre		121 550,00			40 000,00	40 000,00		40 000,00	40 000,00

(1) Détailler les articles conformément au plan de comptes.

(2) Voir état I-B pour le contenu du budget précédent.

(3) Il s'agit des AP nouvelles qui sont votées lors de la séance d'adoption du budget. Cela concerne les AP relatives à de nouvelles programmations pluriannuelles mais également les AP modifiant un stock d'AP existant.

(4) Voir état III-A2.1 pour le détail des opérations d'équipement.

(5) Il y a autant de ligne que d'opération pour compte de tiers.

(6) Cf. définition du chapitre des opérations d'ordre (DI 040 = RF 042).

(7) Aucune prévision budgétaire ne doit figurer à l'article 192 (cf. chapitre 024 « produit des cessions d'immobilisations »).

(8) Cf. définition du chapitre des opérations d'ordre (DI 041 = RI 041).

(9) Le chapitre 204 « Subventions d'équipement versées » est un chapitre globalisé regroupant les comptes 204 et 2324.



III – VOTE DU BUDGET

SECTION D'INVESTISSEMENT – VUE D'ENSEMBLE DES OPERATIONS D'EQUIPEMENT

Vue d'ensemble des chapitres des opérations d'équipement

N° Opération	Libellé de l'opération	N° AP (1)	Pour mémoire réalisations cumulées au 01/01/N	RAR N-1	Propositions nouvelles	Vote de l'assemblée	Pour information Crédits gérés dans le cadre d'une AP	Pour information Crédits gérés hors AP
110	ADMINISTRATION GENERALE		37 194,60	1 632,00	178 487,00	178 487,00	0,00	178 487,00
112	Mise en réseau des bibliothèques		18 158,40	45 238,00	540 120,00	540 120,00	0,00	540 120,00
113	Restructuration ancien collège BG		13 497,00	34 818,00	87 960,00	87 960,00	0,00	87 960,00
120	HAUT DEBIT		1 098 000,00	0,00	400 000,00	400 000,00	0,00	400 000,00
130	OIT CENTRAL		0,00	0,00	0,00	0,00	0,00	0,00
140	MUSEE DE LA CHATAIGNERAIE (CASTANEA)		0,00	0,00	0,00	0,00	0,00	0,00
161	VEHICULES		34 682,40	0,00	52 450,00	52 450,00	0,00	52 450,00
164	BAT ENFANCE JEUNESSE LABLACHERIE		668 512,46	3 800,00	0,00	0,00	0,00	0,00
166	Travaux ZA (transferts)		0,00	0,00	0,00	0,00	0,00	0,00
167	SIGNALETIQUE		32 998,00	5 224,00	54 790,00	54 790,00	0,00	54 790,00
169	Voies douces		141 226,71	850 934,00	80 000,00	80 000,00	0,00	80 000,00
170	Documents d'Urbanisme		11 454,00	4 626,00	12 000,00	12 000,00	0,00	12 000,00
TOTAL			2 055 723,57	946 272,00	1 405 807,00	1 405 807,00	0,00	1 405 807,00

(1) Colonne à renseigner uniquement lorsque l'opération d'équipement est afférente à une AP.



III – VOTE DU BUDGET

SECTION D'INVESTISSEMENT – DETAIL DES OPERATIONS D'EQUIPEMENT

Cet état ne contient pas d'information.

III – VOTE DU BUDGET**SECTION D'INVESTISSEMENT – DETAIL DES OPERATIONS D'EQUIPEMENT****(1) CHAPITRE DES OPERATIONS D'EQUIPEMENT N° : 110
LIBELLE : ADMINISTRATION GENERALE
NON COMPRIS DANS UNE AUTORISATION DE PROGRAMME****DEPENSES**

Chap. / art. (2)	Libellé	Réalisations cumulées au 01/01/N	RAR N-1	Propositions nouvelles	Vote de l'assemblée
DEPENSES		37 194,60	a 1 632,00	178 487,00	b 178 487,00
20	Immobilisations incorporelles (sauf 204)	0,00	0,00	0,00	0,00
2051	Concessions, droits similaires	0,00	0,00	0,00	0,00
204	Subventions d'équipement versées (6)	0,00	0,00	0,00	0,00
21	Immobilisations corporelles	37 194,60	1 632,00	178 487,00	178 487,00
2111	Terrains nus	720,00	1 632,00	0,00	0,00
21318	Autres bâtiments publics	0,00	0,00	0,00	0,00
21351	Bâtiments publics	0,00	0,00	20 000,00	20 000,00
21838	Autre matériel informatique	18 559,82	0,00	2 964,00	2 964,00
21848	Autres matériels de bureau et mobiliers	0,00	0,00	0,00	0,00
2188	Autres immobilisations corporelles	17 914,78	0,00	155 523,00	155 523,00
22	Immobilisations reçues en affectation	0,00	0,00	0,00	0,00
23	Immobilisations en cours (sauf 2324)	0,00	0,00	0,00	0,00

FINANCEMENT EXTERNE (pour information) (facultatif)

Chap. / art. (2)	Libellé	Réalisations cumulées affectées à l'opération au 01/01/N	RAR N-1	Propositions nouvelles	Vote de l'assemblée
TOTAL RECETTES AFFECTEES (3)		54 950,00	c 27 475,00	9 800,00	d 9 800,00
13	Subventions d'investissement (reçues) (sauf le 138)	54 950,00	27 475,00	9 800,00	9 800,00
1312	Subv. transf. Régions	0,00	0,00	1 000,00	1 000,00
1313	Subv. transf. Départements	0,00	0,00	7 920,00	7 920,00
13141	Subv. transf. Communes membres du GFP	0,00	0,00	880,00	880,00
1318	Autres subventions d'équipement transf.	54 950,00	27 475,00	0,00	0,00
1328	Autres subventions d'équip. non transf.	0,00	0,00	0,00	0,00
16	Emprunts et dettes assimilées (4)	0,00	0,00	0,00	0,00
20	Immobilisations incorporelles (sauf le 204)	0,00	0,00	0,00	0,00
204	Subventions d'équipement versées (6)	0,00	0,00	0,00	0,00
21	Immobilisations corporelles	0,00	0,00	0,00	0,00
22	Immobilisations reçues en affectation	0,00	0,00	0,00	0,00
23	Immobilisations en cours (2324)	0,00	0,00	0,00	0,00

Solde = (c + d) – (a + b) (5)**-142 844,00**

(1) Ouvrir une page par chapitre d'opération.

(2) Détailler les articles utilisés conformément au plan de comptes.

(3) Exceptionnellement, les comptes 20, 204, 21, 22 et 23 sont en recettes réelles en cas de réduction ou d'annulation de mandats donnant lieu à reversement.

(4) Sauf 165, 166 et 16449.

(5) Indiquer le signe algébrique.

(6) Le chapitre 204 « Subventions d'équipement versées » est un chapitre globalisé regroupant les comptes 204 et 2324.

III – VOTE DU BUDGET**SECTION D'INVESTISSEMENT – DETAIL DES OPERATIONS D'EQUIPEMENT**

(1) CHAPITRE DES OPERATIONS D'EQUIPEMENT N° : 112
LIBELLE : Mise en réseau des bibliothèques
NON COMPRIS DANS UNE AUTORISATION DE PROGRAMME

DEPENSES

Chap. / art. (2)	Libellé	Réalisations cumulées au 01/01/N	RAR N-1	Propositions nouvelles	Vote de l'assemblée
DEPENSES		18 158,40	a 45 238,00	540 120,00	b 540 120,00
20	Immobilisations incorporelles (sauf 204)	4 032,00	6 768,00	0,00	0,00
2031	Frais d'études	4 032,00	6 768,00	0,00	0,00
204	Subventions d'équipement versées (6)	0,00	0,00	0,00	0,00
21	Immobilisations corporelles	14 126,40	38 470,00	540 120,00	540 120,00
21318	Autres bâtiments publics	14 126,40	38 470,00	435 600,00	435 600,00
21838	Autre matériel informatique	0,00	0,00	6 600,00	6 600,00
2185	Matériel de téléphonie	0,00	0,00	0,00	0,00
2188	Autres immobilisations corporelles	0,00	0,00	97 920,00	97 920,00
22	Immobilisations reçues en affectation	0,00	0,00	0,00	0,00
23	Immobilisations en cours (sauf 2324)	0,00	0,00	0,00	0,00

FINANCEMENT EXTERNE (pour information) (facultatif)

Chap. / art. (2)	Libellé	Réalisations cumulées affectées à l'opération au 01/01/N	RAR N-1	Propositions nouvelles	Vote de l'assemblée
TOTAL RECETTES AFFECTEES (3)		10 000,00	c 0,00	277 396,00	d 277 396,00
13	Subventions d'investissement (reçues) (sauf le 138)	10 000,00	0,00	277 396,00	277 396,00
1312	Subv. transf. Régions	0,00	0,00	90 000,00	90 000,00
1321	Subv. non transf. Etat, établ. nationaux	10 000,00	0,00	187 396,00	187 396,00
1323	Subv. non transf. Départements	0,00	0,00	0,00	0,00
16	Emprunts et dettes assimilées (4)	0,00	0,00	0,00	0,00
20	Immobilisations incorporelles (sauf le 204)	0,00	0,00	0,00	0,00
204	Subventions d'équipement versées (6)	0,00	0,00	0,00	0,00
21	Immobilisations corporelles	0,00	0,00	0,00	0,00
22	Immobilisations reçues en affectation	0,00	0,00	0,00	0,00
23	Immobilisations en cours (2324)	0,00	0,00	0,00	0,00

Solde = (c + d) – (a + b) (5)

-307 962,00

(1) Ouvrir une page par chapitre d'opération.

(2) Détailler les articles utilisés conformément au plan de comptes.

(3) Exceptionnellement, les comptes 20, 204, 21, 22 et 23 sont en recettes réelles en cas de réduction ou d'annulation de mandats donnant lieu à reversement.

(4) Sauf 165, 166 et 16449.

(5) Indiquer le signe algébrique.

(6) Le chapitre 204 « Subventions d'équipement versées » est un chapitre globalisé regroupant les comptes 204 et 2324.

III – VOTE DU BUDGET**SECTION D'INVESTISSEMENT – DETAIL DES OPERATIONS D'EQUIPEMENT**

(1) CHAPITRE DES OPERATIONS D'EQUIPEMENT N° : 113
LIBELLE : Restructuration ancien collège BG
NON COMPRIS DANS UNE AUTORISATION DE PROGRAMME

DEPENSES

Chap. / art. (2)	Libellé	Réalisations cumulées au 01/01/N	RAR N-1	Propositions nouvelles	Vote de l'assemblée
DEPENSES		13 497,00	a 34 818,00	87 960,00	b 87 960,00
20	Immobilisations incorporelles (sauf 204)	0,00	0,00	0,00	0,00
204	Subventions d'équipement versées (6)	0,00	0,00	0,00	0,00
21	Immobilisations corporelles	13 497,00	34 818,00	87 960,00	87 960,00
21318	Autres bâtiments publics	0,00	0,00	0,00	0,00
21351	Bâtiments publics	0,00	0,00	0,00	0,00
2151	Réseaux de voirie	13 497,00	34 818,00	87 960,00	87 960,00
2188	Autres immobilisations corporelles	0,00	0,00	0,00	0,00
22	Immobilisations reçues en affectation	0,00	0,00	0,00	0,00
23	Immobilisations en cours (sauf 2324)	0,00	0,00	0,00	0,00

FINANCEMENT EXTERNE (pour information) (facultatif)

Chap. / art. (2)	Libellé	Réalisations cumulées affectées à l'opération au 01/01/N	RAR N-1	Propositions nouvelles	Vote de l'assemblée
TOTAL RECETTES AFFECTEES (3)		0,00	c 0,00	45 000,00	d 45 000,00
13	Subventions d'investissement (reçues) (sauf le 138)	0,00	0,00	45 000,00	45 000,00
1311	Subv. transf. Etat et établ. nationaux	0,00	0,00	20 000,00	20 000,00
1318	Autres subventions d'équipement transf.	0,00	0,00	25 000,00	25 000,00
16	Emprunts et dettes assimilées (4)	0,00	0,00	0,00	0,00
20	Immobilisations incorporelles (sauf le 204)	0,00	0,00	0,00	0,00
204	Subventions d'équipement versées (6)	0,00	0,00	0,00	0,00
21	Immobilisations corporelles	0,00	0,00	0,00	0,00
22	Immobilisations reçues en affectation	0,00	0,00	0,00	0,00
23	Immobilisations en cours (2324)	0,00	0,00	0,00	0,00

Solde = (c + d) – (a + b) (5)

-77 778,00

(1) Ouvrir une page par chapitre d'opération.

(2) Détailler les articles utilisés conformément au plan de comptes.

(3) Exceptionnellement, les comptes 20, 204, 21, 22 et 23 sont en recettes réelles en cas de réduction ou d'annulation de mandats donnant lieu à reversement.

(4) Sauf 165, 166 et 16449.

(5) Indiquer le signe algébrique.

(6) Le chapitre 204 « Subventions d'équipement versées » est un chapitre globalisé regroupant les comptes 204 et 2324.

III – VOTE DU BUDGET**SECTION D'INVESTISSEMENT – DETAIL DES OPERATIONS D'EQUIPEMENT**

(1) CHAPITRE DES OPERATIONS D'EQUIPEMENT N° : 120
LIBELLE : HAUT DEBIT
NON COMPRIS DANS UNE AUTORISATION DE PROGRAMME

DEPENSES

Chap. / art. (2)	Libellé	Réalisations cumulées au 01/01/N	RAR N-1	Propositions nouvelles	Vote de l'assemblée
DEPENSES		1 098 000,00	a	400 000,00	b
20	Immobilisations incorporelles (sauf 204)	0,00	0,00	0,00	0,00
204	Subventions d'équipement versées (6)	1 098 000,00	0,00	400 000,00	400 000,00
2041582	Autres grpts - Bâtiments et installat°	1 098 000,00	0,00	400 000,00	400 000,00
21	Immobilisations corporelles	0,00	0,00	0,00	0,00
22	Immobilisations reçues en affectation	0,00	0,00	0,00	0,00
23	Immobilisations en cours (sauf 2324)	0,00	0,00	0,00	0,00

FINANCEMENT EXTERNE (pour information) (facultatif)

Chap. / art. (2)	Libellé	Réalisations cumulées affectées à l'opération au 01/01/N	RAR N-1	Propositions nouvelles	Vote de l'assemblée
TOTAL RECETTES AFFECTEES (3)		800 000,00	c	400 000,00	d
13	Subventions d'investissement (reçues) (sauf le 138)	0,00	0,00	0,00	0,00
16	Emprunts et dettes assimilées (4)	800 000,00	0,00	400 000,00	400 000,00
1641	Emprunts en euros	800 000,00	0,00	400 000,00	400 000,00
20	Immobilisations incorporelles (sauf le 204)	0,00	0,00	0,00	0,00
204	Subventions d'équipement versées (6)	0,00	0,00	0,00	0,00
21	Immobilisations corporelles	0,00	0,00	0,00	0,00
22	Immobilisations reçues en affectation	0,00	0,00	0,00	0,00
23	Immobilisations en cours (2324)	0,00	0,00	0,00	0,00

Solde = (c + d) – (a + b) (5)**0,00**

(1) Ouvrir une page par chapitre d'opération.

(2) Détailler les articles utilisés conformément au plan de comptes.

(3) Exceptionnellement, les comptes 20, 204, 21, 22 et 23 sont en recettes réelles en cas de réduction ou d'annulation de mandats donnant lieu à reversement.

(4) Sauf 165, 166 et 16449.

(5) Indiquer le signe algébrique.

(6) Le chapitre 204 « Subventions d'équipement versées » est un chapitre globalisé regroupant les comptes 204 et 2324.

III – VOTE DU BUDGET**SECTION D'INVESTISSEMENT – DETAIL DES OPERATIONS D'EQUIPEMENT**

(1) CHAPITRE DES OPERATIONS D'EQUIPEMENT N° : 130
LIBELLE : OIT CENTRAL
NON COMPRIS DANS UNE AUTORISATION DE PROGRAMME

DEPENSES

Chap. / art. (2)	Libellé	Réalisations cumulées au 01/01/N	RAR N-1	Propositions nouvelles	Vote de l'assemblée
DEPENSES		0,00	a	0,00	b
20	Immobilisations incorporelles (sauf 204)	0,00	0,00	0,00	0,00
204	Subventions d'équipement versées (6)	0,00	0,00	0,00	0,00
21	Immobilisations corporelles	0,00	0,00	0,00	0,00
21351	Bâtiments publics	0,00	0,00	0,00	0,00
22	Immobilisations reçues en affectation	0,00	0,00	0,00	0,00
23	Immobilisations en cours (sauf 2324)	0,00	0,00	0,00	0,00

FINANCEMENT EXTERNE (pour information) (facultatif)

Chap. / art. (2)	Libellé	Réalisations cumulées affectées à l'opération au 01/01/N	RAR N-1	Propositions nouvelles	Vote de l'assemblée
TOTAL RECETTES AFFECTEES (3)		0,00	c	0,00	d
13	Subventions d'investissement (reçues) (sauf le 138)	0,00	0,00	0,00	0,00
16	Emprunts et dettes assimilées (4)	0,00	0,00	0,00	0,00
20	Immobilisations incorporelles (sauf le 204)	0,00	0,00	0,00	0,00
204	Subventions d'équipement versées (6)	0,00	0,00	0,00	0,00
21	Immobilisations corporelles	0,00	0,00	0,00	0,00
22	Immobilisations reçues en affectation	0,00	0,00	0,00	0,00
23	Immobilisations en cours (2324)	0,00	0,00	0,00	0,00

Solde = (c + d) – (a + b) (5)**0,00**

(1) Ouvrir une page par chapitre d'opération.

(2) Détailler les articles utilisés conformément au plan de comptes.

(3) Exceptionnellement, les comptes 20, 204, 21, 22 et 23 sont en recettes réelles en cas de réduction ou d'annulation de mandats donnant lieu à reversement.

(4) Sauf 165, 166 et 16449.

(5) Indiquer le signe algébrique.

(6) Le chapitre 204 « Subventions d'équipement versées » est un chapitre globalisé regroupant les comptes 204 et 2324.

III – VOTE DU BUDGET**SECTION D'INVESTISSEMENT – DETAIL DES OPERATIONS D'EQUIPEMENT**

(1) CHAPITRE DES OPERATIONS D'EQUIPEMENT N° : 140
LIBELLE : MUSEE DE LA CHATAIGNERAIE (CASTANEA)
NON COMPRIS DANS UNE AUTORISATION DE PROGRAMME

DEPENSES

Chap. / art. (2)	Libellé	Réalisations cumulées au 01/01/N	RAR N-1	Propositions nouvelles	Vote de l'assemblée
DEPENSES		0,00	a	0,00	b
20	Immobilisations incorporelles (sauf 204)	0,00	0,00	0,00	0,00
204	Subventions d'équipement versées (6)	0,00	0,00	0,00	0,00
21	Immobilisations corporelles	0,00	0,00	0,00	0,00
21351	Bâtiments publics	0,00	0,00	0,00	0,00
2181	Install. générales, agencements	0,00	0,00	0,00	0,00
22	Immobilisations reçues en affectation	0,00	0,00	0,00	0,00
23	Immobilisations en cours (sauf 2324)	0,00	0,00	0,00	0,00

FINANCEMENT EXTERNE (pour information) (facultatif)

Chap. / art. (2)	Libellé	Réalisations cumulées affectées à l'opération au 01/01/N	RAR N-1	Propositions nouvelles	Vote de l'assemblée
TOTAL RECETTES AFFECTEES (3)		0,00	c	0,00	d
13	Subventions d'investissement (reçues) (sauf le 138)	0,00	0,00	0,00	0,00
16	Emprunts et dettes assimilées (4)	0,00	0,00	0,00	0,00
20	Immobilisations incorporelles (sauf le 204)	0,00	0,00	0,00	0,00
204	Subventions d'équipement versées (6)	0,00	0,00	0,00	0,00
21	Immobilisations corporelles	0,00	0,00	0,00	0,00
22	Immobilisations reçues en affectation	0,00	0,00	0,00	0,00
23	Immobilisations en cours (2324)	0,00	0,00	0,00	0,00

Solde = (c + d) – (a + b) (5)**0,00**

(1) Ouvrir une page par chapitre d'opération.

(2) Détailler les articles utilisés conformément au plan de comptes.

(3) Exceptionnellement, les comptes 20, 204, 21, 22 et 23 sont en recettes réelles en cas de réduction ou d'annulation de mandats donnant lieu à reversement.

(4) Sauf 165, 166 et 16449.

(5) Indiquer le signe algébrique.

(6) Le chapitre 204 « Subventions d'équipement versées » est un chapitre globalisé regroupant les comptes 204 et 2324.

III – VOTE DU BUDGET**SECTION D'INVESTISSEMENT – DETAIL DES OPERATIONS D'EQUIPEMENT**

(1) CHAPITRE DES OPERATIONS D'EQUIPEMENT N° : 142
LIBELLE : SITES PATRIMONIAUX
NON COMPRIS DANS UNE AUTORISATION DE PROGRAMME

DEPENSES

Chap. / art. (2)	Libellé	Réalisations cumulées au 01/01/N	RAR N-1	Propositions nouvelles	Vote de l'assemblée
DEPENSES		0,00	a	0,00	b
20	Immobilisations incorporelles (sauf 204)	0,00	0,00	0,00	0,00
204	Subventions d'équipement versées (6)	0,00	0,00	0,00	0,00
21	Immobilisations corporelles	0,00	0,00	0,00	0,00
22	Immobilisations reçues en affectation	0,00	0,00	0,00	0,00
23	Immobilisations en cours (sauf 2324)	0,00	0,00	0,00	0,00

FINANCEMENT EXTERNE (pour information) (facultatif)

Chap. / art. (2)	Libellé	Réalisations cumulées affectées à l'opération au 01/01/N	RAR N-1	Propositions nouvelles	Vote de l'assemblée
TOTAL RECETTES AFFECTEES (3)		0,00	c	0,00	d
13	Subventions d'investissement (reçues) (sauf le 138)	0,00	0,00	0,00	0,00
1311	Subv. transf. Etat et établ. nationaux	0,00	0,00	0,00	0,00
1312	Subv. transf. Régions	0,00	0,00	0,00	0,00
13361	Dotations équip.territoires ruraux transf	0,00	0,00	0,00	0,00
16	Emprunts et dettes assimilées (4)	0,00	0,00	0,00	0,00
20	Immobilisations incorporelles (sauf le 204)	0,00	0,00	0,00	0,00
204	Subventions d'équipement versées (6)	0,00	0,00	0,00	0,00
21	Immobilisations corporelles	0,00	0,00	0,00	0,00
22	Immobilisations reçues en affectation	0,00	0,00	0,00	0,00
23	Immobilisations en cours (2324)	0,00	0,00	0,00	0,00

Solde = (c + d) – (a + b) (5)**0,00**

(1) Ouvrir une page par chapitre d'opération.

(2) Détailler les articles utilisés conformément au plan de comptes.

(3) Exceptionnellement, les comptes 20, 204, 21, 22 et 23 sont en recettes réelles en cas de réduction ou d'annulation de mandats donnant lieu à reversement.

(4) Sauf 165, 166 et 16449.

(5) Indiquer le signe algébrique.

(6) Le chapitre 204 « Subventions d'équipement versées » est un chapitre globalisé regroupant les comptes 204 et 2324.

III – VOTE DU BUDGET**SECTION D'INVESTISSEMENT – DETAIL DES OPERATIONS D'EQUIPEMENT**

(1) CHAPITRE DES OPERATIONS D'EQUIPEMENT N° : 161
LIBELLE : VEHICULES
NON COMPRIS DANS UNE AUTORISATION DE PROGRAMME

DEPENSES

Chap. / art. (2)	Libellé	Réalisations cumulées au 01/01/N	RAR N-1	Propositions nouvelles	Vote de l'assemblée
DEPENSES		34 682,40	a	52 450,00	b
20	Immobilisations incorporelles (sauf 204)	0,00	0,00	0,00	0,00
204	Subventions d'équipement versées (6)	0,00	0,00	0,00	0,00
21	Immobilisations corporelles	34 682,40	0,00	52 450,00	52 450,00
21828	Autres matériels de transport	34 682,40	0,00	52 450,00	52 450,00
22	Immobilisations reçues en affectation	0,00	0,00	0,00	0,00
23	Immobilisations en cours (sauf 2324)	0,00	0,00	0,00	0,00

FINANCEMENT EXTERNE (pour information) (facultatif)

Chap. / art. (2)	Libellé	Réalisations cumulées affectées à l'opération au 01/01/N	RAR N-1	Propositions nouvelles	Vote de l'assemblée
TOTAL RECETTES AFFECTEES (3)		8 233,68	c	23 993,00	d
13	Subventions d'investissement (reçues) (sauf le 138)	8 233,68	23 993,00	0,00	0,00
1311	Subv. transf. Etat et établ. nationaux	0,00	0,00	0,00	0,00
1312	Subv. transf. Régions	0,00	0,00	0,00	0,00
1318	Autres subventions d'équipement transf.	8 233,68	23 993,00	0,00	0,00
1328	Autres subventions d'équip. non transf.	0,00	0,00	0,00	0,00
16	Emprunts et dettes assimilées (4)	0,00	0,00	0,00	0,00
20	Immobilisations incorporelles (sauf le 204)	0,00	0,00	0,00	0,00
204	Subventions d'équipement versées (6)	0,00	0,00	0,00	0,00
21	Immobilisations corporelles	0,00	0,00	0,00	0,00
22	Immobilisations reçues en affectation	0,00	0,00	0,00	0,00
23	Immobilisations en cours (2324)	0,00	0,00	0,00	0,00

Solde = (c + d) – (a + b) (5)**-28 457,00**

(1) Ouvrir une page par chapitre d'opération.

(2) Détailler les articles utilisés conformément au plan de comptes.

(3) Exceptionnellement, les comptes 20, 204, 21, 22 et 23 sont en recettes réelles en cas de réduction ou d'annulation de mandats donnant lieu à reversement.

(4) Sauf 165, 166 et 16449.

(5) Indiquer le signe algébrique.

(6) Le chapitre 204 « Subventions d'équipement versées » est un chapitre globalisé regroupant les comptes 204 et 2324.

III – VOTE DU BUDGET**SECTION D'INVESTISSEMENT – DETAIL DES OPERATIONS D'EQUIPEMENT**

(1) CHAPITRE DES OPERATIONS D'EQUIPEMENT N° : 163
LIBELLE : GYMNASE
NON COMPRIS DANS UNE AUTORISATION DE PROGRAMME

DEPENSES

Chap. / art. (2)	Libellé	Réalisations cumulées au 01/01/N	RAR N-1	Propositions nouvelles	Vote de l'assemblée
DEPENSES		0,00	a	0,00	b
20	Immobilisations incorporelles (sauf 204)	0,00	0,00	0,00	0,00
204	Subventions d'équipement versées (6)	0,00	0,00	0,00	0,00
21	Immobilisations corporelles	0,00	0,00	0,00	0,00
22	Immobilisations reçues en affectation	0,00	0,00	0,00	0,00
23	Immobilisations en cours (sauf 2324)	0,00	0,00	0,00	0,00

FINANCEMENT EXTERNE (pour information) (facultatif)

Chap. / art. (2)	Libellé	Réalisations cumulées affectées à l'opération au 01/01/N	RAR N-1	Propositions nouvelles	Vote de l'assemblée
TOTAL RECETTES AFFECTEES (3)		0,00	c	0,00	d
13	Subventions d'investissement (reçues) (sauf le 138)	0,00	0,00	0,00	0,00
1323	Subv. non transf. Départements	0,00	0,00	0,00	0,00
16	Emprunts et dettes assimilées (4)	0,00	0,00	0,00	0,00
20	Immobilisations incorporelles (sauf le 204)	0,00	0,00	0,00	0,00
204	Subventions d'équipement versées (6)	0,00	0,00	0,00	0,00
21	Immobilisations corporelles	0,00	0,00	0,00	0,00
22	Immobilisations reçues en affectation	0,00	0,00	0,00	0,00
23	Immobilisations en cours (2324)	0,00	0,00	0,00	0,00

Solde = (c + d) – (a + b) (5)**0,00**

(1) Ouvrir une page par chapitre d'opération.

(2) Détailler les articles utilisés conformément au plan de comptes.

(3) Exceptionnellement, les comptes 20, 204, 21, 22 et 23 sont en recettes réelles en cas de réduction ou d'annulation de mandats donnant lieu à reversement.

(4) Sauf 165, 166 et 16449.

(5) Indiquer le signe algébrique.

(6) Le chapitre 204 « Subventions d'équipement versées » est un chapitre globalisé regroupant les comptes 204 et 2324.

III – VOTE DU BUDGET**SECTION D'INVESTISSEMENT – DETAIL DES OPERATIONS D'EQUIPEMENT**

(1) CHAPITRE DES OPERATIONS D'EQUIPEMENT N° : 164
LIBELLE : BAT ENFANCE JEUNESSE LABLACHERE
NON COMPRIS DANS UNE AUTORISATION DE PROGRAMME

DEPENSES

Chap. / art. (2)	Libellé	Réalisations cumulées au 01/01/N	RAR N-1	Propositions nouvelles	Vote de l'assemblée
DEPENSES		668 512,46	a 3 800,00	0,00	b 0,00
20	Immobilisations incorporelles (sauf 204)	0,00	0,00	0,00	0,00
2031	Frais d'études	0,00	0,00	0,00	0,00
204	Subventions d'équipement versées (6)	0,00	0,00	0,00	0,00
21	Immobilisations corporelles	36 710,94	2 610,00	0,00	0,00
21318	Autres bâtiments publics	0,00	0,00	0,00	0,00
21351	Bâtiments publics	0,00	0,00	0,00	0,00
21838	Autre matériel informatique	0,00	0,00	0,00	0,00
21848	Autres matériels de bureau et mobiliers	0,00	0,00	0,00	0,00
2188	Autres immobilisations corporelles	36 710,94	2 610,00	0,00	0,00
22	Immobilisations reçues en affectation	0,00	0,00	0,00	0,00
23	Immobilisations en cours (sauf 2324)	631 801,52	1 190,00	0,00	0,00
2313	Constructions	631 801,52	1 190,00	0,00	0,00

FINANCEMENT EXTERNE (pour information) (facultatif)

Chap. / art. (2)	Libellé	Réalisations cumulées affectées à l'opération au 01/01/N	RAR N-1	Propositions nouvelles	Vote de l'assemblée
TOTAL RECETTES AFFECTEES (3)		301 693,30	c 45 476,00	0,00	d 0,00
13	Subventions d'investissement (reçues) (sauf le 138)	301 693,30	45 476,00	0,00	0,00
1318	Autres subventions d'équipement transf.	0,00	0,00	0,00	0,00
1321	Subv. non transf. Etat, établ. nationaux	66 936,00	36 124,00	0,00	0,00
1322	Subv. non transf. Régions	0,00	0,00	0,00	0,00
1323	Subv. non transf. Départements	0,00	0,00	0,00	0,00
1328	Autres subventions d'équip. non transf.	234 757,30	9 352,00	0,00	0,00
16	Emprunts et dettes assimilées (4)	0,00	0,00	0,00	0,00
20	Immobilisations incorporelles (sauf le 204)	0,00	0,00	0,00	0,00
204	Subventions d'équipement versées (6)	0,00	0,00	0,00	0,00
21	Immobilisations corporelles	0,00	0,00	0,00	0,00
22	Immobilisations reçues en affectation	0,00	0,00	0,00	0,00
23	Immobilisations en cours (2324)	0,00	0,00	0,00	0,00
2313	Constructions	0,00	0,00	0,00	0,00

Solde = (c + d) – (a + b) (5)**41 676,00**

(1) Ouvrir une page par chapitre d'opération.

(2) Détailler les articles utilisés conformément au plan de comptes.

(3) Exceptionnellement, les comptes 20, 204, 21, 22 et 23 sont en recettes réelles en cas de réduction ou d'annulation de mandats donnant lieu à reversement.

(4) Sauf 165, 166 et 16449.

(5) Indiquer le signe algébrique.

(6) Le chapitre 204 « Subventions d'équipement versées » est un chapitre globalisé regroupant les comptes 204 et 2324.

III – VOTE DU BUDGET**SECTION D'INVESTISSEMENT – DETAIL DES OPERATIONS D'EQUIPEMENT**

(1) CHAPITRE DES OPERATIONS D'EQUIPEMENT N° : 166
LIBELLE : Travaux ZA (transferts)
NON COMPRIS DANS UNE AUTORISATION DE PROGRAMME

DEPENSES

Chap. / art. (2)	Libellé	Réalisations cumulées au 01/01/N	RAR N-1	Propositions nouvelles	Vote de l'assemblée
DEPENSES		0,00	a	0,00	b
20	Immobilisations incorporelles (sauf 204)	0,00	0,00	0,00	0,00
204	Subventions d'équipement versées (6)	0,00	0,00	0,00	0,00
21	Immobilisations corporelles	0,00	0,00	0,00	0,00
2158	Autres inst., matériel, outil. techniques	0,00	0,00	0,00	0,00
22	Immobilisations reçues en affectation	0,00	0,00	0,00	0,00
23	Immobilisations en cours (sauf 2324)	0,00	0,00	0,00	0,00

FINANCEMENT EXTERNE (pour information) (facultatif)

Chap. / art. (2)	Libellé	Réalisations cumulées affectées à l'opération au 01/01/N	RAR N-1	Propositions nouvelles	Vote de l'assemblée
TOTAL RECETTES AFFECTEES (3)		0,00	c	0,00	d
13	Subventions d'investissement (reçues) (sauf le 138)	0,00	0,00	0,00	0,00
16	Emprunts et dettes assimilées (4)	0,00	0,00	0,00	0,00
20	Immobilisations incorporelles (sauf le 204)	0,00	0,00	0,00	0,00
204	Subventions d'équipement versées (6)	0,00	0,00	0,00	0,00
21	Immobilisations corporelles	0,00	0,00	0,00	0,00
22	Immobilisations reçues en affectation	0,00	0,00	0,00	0,00
23	Immobilisations en cours (2324)	0,00	0,00	0,00	0,00

Solde = (c + d) – (a + b) (5)**0,00**

(1) Ouvrir une page par chapitre d'opération.

(2) Détailler les articles utilisés conformément au plan de comptes.

(3) Exceptionnellement, les comptes 20, 204, 21, 22 et 23 sont en recettes réelles en cas de réduction ou d'annulation de mandats donnant lieu à reversement.

(4) Sauf 165, 166 et 16449.

(5) Indiquer le signe algébrique.

(6) Le chapitre 204 « Subventions d'équipement versées » est un chapitre globalisé regroupant les comptes 204 et 2324.

III – VOTE DU BUDGET**SECTION D'INVESTISSEMENT – DETAIL DES OPERATIONS D'EQUIPEMENT**

(1) CHAPITRE DES OPERATIONS D'EQUIPEMENT N° : 167
LIBELLE : SIGNALETIQUE
NON COMPRIS DANS UNE AUTORISATION DE PROGRAMME

DEPENSES

Chap. / art. (2)	Libellé	Réalisations cumulées au 01/01/N	RAR N-1	Propositions nouvelles	Vote de l'assemblée
DEPENSES		32 998,00	a 5 224,00	54 790,00	b 54 790,00
20	Immobilisations incorporelles (sauf 204)	0,00	0,00	0,00	0,00
204	Subventions d'équipement versées (6)	0,00	0,00	0,00	0,00
21	Immobilisations corporelles	32 998,00	5 224,00	54 790,00	54 790,00
2152	Installations de voirie	0,00	0,00	0,00	0,00
215738	Autre matériel et outillage de voirie	21 528,00	0,00	38 640,00	38 640,00
21578	Autre matériel technique	0,00	0,00	0,00	0,00
2188	Autres immobilisations corporelles	11 470,00	5 224,00	16 150,00	16 150,00
22	Immobilisations reçues en affectation	0,00	0,00	0,00	0,00
23	Immobilisations en cours (sauf 2324)	0,00	0,00	0,00	0,00

FINANCEMENT EXTERNE (pour information) (facultatif)

Chap. / art. (2)	Libellé	Réalisations cumulées affectées à l'opération au 01/01/N	RAR N-1	Propositions nouvelles	Vote de l'assemblée
TOTAL RECETTES AFFECTEES (3)		16 084,66	c 0,00	85 650,00	d 85 650,00
13	Subventions d'investissement (reçues) (sauf le 138)	16 084,66	0,00	85 650,00	85 650,00
1311	Subv. transf. Etat et établ. nationaux	0,00	0,00	60 350,00	60 350,00
1312	Subv. transf. Régions	0,00	0,00	15 200,00	15 200,00
1313	Subv. transf. Départements	16 084,66	0,00	7 080,00	7 080,00
13141	Subv. transf. Communes membres du GFP	0,00	0,00	3 020,00	3 020,00
1318	Autres subventions d'équipement transf.	0,00	0,00	0,00	0,00
16	Emprunts et dettes assimilées (4)	0,00	0,00	0,00	0,00
20	Immobilisations incorporelles (sauf le 204)	0,00	0,00	0,00	0,00
204	Subventions d'équipement versées (6)	0,00	0,00	0,00	0,00
21	Immobilisations corporelles	0,00	0,00	0,00	0,00
22	Immobilisations reçues en affectation	0,00	0,00	0,00	0,00
23	Immobilisations en cours (2324)	0,00	0,00	0,00	0,00

Solde = (c + d) – (a + b) (5)**25 636,00**

(1) Ouvrir une page par chapitre d'opération.

(2) Détailler les articles utilisés conformément au plan de comptes.

(3) Exceptionnellement, les comptes 20, 204, 21, 22 et 23 sont en recettes réelles en cas de réduction ou d'annulation de mandats donnant lieu à reversement.

(4) Sauf 165, 166 et 16449.

(5) Indiquer le signe algébrique.

(6) Le chapitre 204 « Subventions d'équipement versées » est un chapitre globalisé regroupant les comptes 204 et 2324.

III – VOTE DU BUDGET**SECTION D'INVESTISSEMENT – DETAIL DES OPERATIONS D'EQUIPEMENT**

(1) CHAPITRE DES OPERATIONS D'EQUIPEMENT N° : 169
LIBELLE : Voies douces
NON COMPRIS DANS UNE AUTORISATION DE PROGRAMME

DEPENSES

Chap. / art. (2)	Libellé	Réalisations cumulées au 01/01/N	RAR N-1	Propositions nouvelles	Vote de l'assemblée
DEPENSES		141 226,71	a 850 934,00	80 000,00	b 80 000,00
20	Immobilisations incorporelles (sauf 204)	35 580,00	14 760,00	0,00	0,00
2031	Frais d'études	35 580,00	14 760,00	0,00	0,00
204	Subventions d'équipement versées (6)	0,00	0,00	0,00	0,00
21	Immobilisations corporelles	0,00	0,00	0,00	0,00
2111	Terrains nus	0,00	0,00	0,00	0,00
2151	Réseaux de voirie	0,00	0,00	0,00	0,00
22	Immobilisations reçues en affectation	0,00	0,00	0,00	0,00
23	Immobilisations en cours (sauf 2324)	105 646,71	836 174,00	80 000,00	80 000,00
2315	Install., matériel et outill. technique	105 646,71	836 174,00	80 000,00	80 000,00

FINANCEMENT EXTERNE (pour information) (facultatif)

Chap. / art. (2)	Libellé	Réalisations cumulées affectées à l'opération au 01/01/N	RAR N-1	Propositions nouvelles	Vote de l'assemblée
TOTAL RECETTES AFFECTEES (3)		22 005,11	c 742 848,00	0,00	d 0,00
13	Subventions d'investissement (reçues) (sauf le 138)	22 005,11	742 848,00	0,00	0,00
1321	Subv. non transf. Etat, établ. nationaux	8 629,80	597 930,00	0,00	0,00
1322	Subv. non transf. Régions	9 000,00	55 000,00	0,00	0,00
13241	Subv. non transf. Commune membre du GFP	4 375,31	50 000,00	0,00	0,00
1328	Autres subventions d'équip. non transf.	0,00	39 918,00	0,00	0,00
16	Emprunts et dettes assimilées (4)	0,00	0,00	0,00	0,00
20	Immobilisations incorporelles (sauf le 204)	0,00	0,00	0,00	0,00
204	Subventions d'équipement versées (6)	0,00	0,00	0,00	0,00
21	Immobilisations corporelles	0,00	0,00	0,00	0,00
22	Immobilisations reçues en affectation	0,00	0,00	0,00	0,00
23	Immobilisations en cours (2324)	0,00	0,00	0,00	0,00

Solde = (c + d) – (a + b) (5)**-188 086,00**

(1) Ouvrir une page par chapitre d'opération.

(2) Détailler les articles utilisés conformément au plan de comptes.

(3) Exceptionnellement, les comptes 20, 204, 21, 22 et 23 sont en recettes réelles en cas de réduction ou d'annulation de mandats donnant lieu à reversement.

(4) Sauf 165, 166 et 16449.

(5) Indiquer le signe algébrique.

(6) Le chapitre 204 « Subventions d'équipement versées » est un chapitre globalisé regroupant les comptes 204 et 2324.

III – VOTE DU BUDGET**SECTION D'INVESTISSEMENT – DETAIL DES OPERATIONS D'EQUIPEMENT**

(1) CHAPITRE DES OPERATIONS D'EQUIPEMENT N° : 170
LIBELLE : Documents d'Urbanisme
NON COMPRIS DANS UNE AUTORISATION DE PROGRAMME

DEPENSES

Chap. / art. (2)	Libellé	Réalisations cumulées au 01/01/N	RAR N-1	Propositions nouvelles	Vote de l'assemblée
DEPENSES		11 454,00	a 4 626,00	12 000,00	b 12 000,00
20	Immobilisations incorporelles (sauf 204)	11 454,00	4 626,00	12 000,00	12 000,00
202	Frais réalisation documents urbanisme	11 454,00	4 626,00	12 000,00	12 000,00
204	Subventions d'équipement versées (6)	0,00	0,00	0,00	0,00
21	Immobilisations corporelles	0,00	0,00	0,00	0,00
22	Immobilisations reçues en affectation	0,00	0,00	0,00	0,00
23	Immobilisations en cours (sauf 2324)	0,00	0,00	0,00	0,00

FINANCEMENT EXTERNE (pour information) (facultatif)

Chap. / art. (2)	Libellé	Réalisations cumulées affectées à l'opération au 01/01/N	RAR N-1	Propositions nouvelles	Vote de l'assemblée
TOTAL RECETTES AFFECTEES (3)		0,00	c 0,00	0,00	d 0,00
13	Subventions d'investissement (reçues) (sauf le 138)	0,00	0,00	0,00	0,00
1311	Subv. transf. Etat et établ. nationaux	0,00	0,00	0,00	0,00
13141	Subv. transf. Communes membres du GFP	0,00	0,00	0,00	0,00
16	Emprunts et dettes assimilées (4)	0,00	0,00	0,00	0,00
20	Immobilisations incorporelles (sauf le 204)	0,00	0,00	0,00	0,00
204	Subventions d'équipement versées (6)	0,00	0,00	0,00	0,00
21	Immobilisations corporelles	0,00	0,00	0,00	0,00
22	Immobilisations reçues en affectation	0,00	0,00	0,00	0,00
23	Immobilisations en cours (2324)	0,00	0,00	0,00	0,00

Solde = (c + d) – (a + b) (5)**-16 626,00**

(1) Ouvrir une page par chapitre d'opération.

(2) Détailler les articles utilisés conformément au plan de comptes.

(3) Exceptionnellement, les comptes 20, 204, 21, 22 et 23 sont en recettes réelles en cas de réduction ou d'annulation de mandats donnant lieu à reversement.

(4) Sauf 165, 166 et 16449.

(5) Indiquer le signe algébrique.

(6) Le chapitre 204 « Subventions d'équipement versées » est un chapitre globalisé regroupant les comptes 204 et 2324.

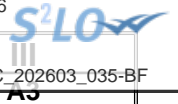

III – VOTE DU BUDGET

SECTION D'INVESTISSEMENT – RECETTES – DETAIL PAR ARTICLE

Chap. / art. (1)		Pour mémoire, budget précédent (2)	RAR N-1	Propositions nouvelles	Vote de l'assemblée	TOTAL (RAR N-1 + Vote)
TOTAL		3 699 777,00	871 634,00	1 847 761,00	1 847 761,00	2 719 395,00
		I	II	III = I + II		
018	RSA	0,00	0,00	0,00	0,00	0,00
13	Subventions d'investissement (hors 138)	1 414 038,00	839 792,00	417 846,00	417 846,00	1 257 638,00
1311	Subv. transf. Etat et établ. nationaux	50 452,00	0,00	80 350,00	80 350,00	80 350,00
1312	Subv. transf. Régions	11 799,00	0,00	106 200,00	106 200,00	106 200,00
1313	Subv. transf. Départements	10 000,00	0,00	15 000,00	15 000,00	15 000,00
13141	Subv. transf. Communes membres du GFP	18 500,00	0,00	3 900,00	3 900,00	3 900,00
1318	Autres subventions d'équipement transf.	66 434,00	51 468,00	25 000,00	25 000,00	76 468,00
1321	Subv. non transf. Etat, établ. nationaux	322 124,00	634 054,00	187 396,00	187 396,00	821 450,00
1322	Subv. non transf. Régions	68 384,00	55 000,00	0,00	0,00	55 000,00
1323	Subv. non transf. Départements	384 814,00	0,00	0,00	0,00	0,00
13241	Subv. non transf. Commune membre du GFP	50 000,00	50 000,00	0,00	0,00	50 000,00
1328	Autres subventions d'équip. non transf.	431 531,00	49 270,00	0,00	0,00	49 270,00
13361	Dotation équip.territoires ruraux transf	0,00	0,00	0,00	0,00	0,00
16	Emprunts et dettes assimilées (hors 1688 non budgétaire) (3)	3 750,00	0,00	778 012,00	778 012,00	778 012,00
1641	Emprunts en euros	0,00	0,00	778 012,00	778 012,00	778 012,00
1678	Autres emprunts et dettes	3 750,00	0,00	0,00	0,00	0,00
20	Immobilisations incorporelles (sauf 204) (4)	0,00	0,00	0,00	0,00	0,00
204	Subventions d'équipement versées (4) (10)	0,00	0,00	0,00	0,00	0,00
21	Immobilisations corporelles (4)	0,00	0,00	0,00	0,00	0,00
22	Immobilisations reçues en affectation (4)	0,00	0,00	0,00	0,00	0,00
23	Immobilisations en cours (sauf 2324) (4)	0,00	0,00	0,00	0,00	0,00
2313	Constructions	0,00	0,00	0,00	0,00	0,00
Total des recettes d'équipement		1 417 788,00	839 792,00	1 195 858,00	1 195 858,00	2 035 650,00
10	Dotations, fonds divers et réserves (sauf 1068)	353 234,00	0,00	231 368,00	231 368,00	231 368,00
10222	FCTVA	353 234,00	0,00	231 368,00	231 368,00	231 368,00
138	Autres subventions invest. non transf.	0,00	0,00	0,00	0,00	0,00
16	Emprunts et dettes assimilées (16449, 165 et 166)	0,00	0,00	0,00	0,00	0,00
18	Cpte de liaison : affectation (BA,régie)	0,00	0,00	0,00	0,00	0,00
26	Participations et créances rattachées	0,00	0,00	0,00	0,00	0,00
27	Autres immobilisations financières	750,00	0,00	4 750,00	4 750,00	4 750,00
27638	Créance Autres établissements publics	750,00	0,00	4 750,00	4 750,00	4 750,00

Chap. / art. (1)		Pour mémoire, budget précédent (2)	RAR N-1	Propositions nouvelles	Vote	II	III = I + II
			I				
024	Produits des cessions d'immobilisations	50 000,00	0,00	50 000,00		50 000,00	50 000,00
Total des recettes financières		403 984,00	0,00	286 118,00		286 118,00	286 118,00
45	Chapitres d'opérations pour compte de tiers (5)	206 917,00	31 842,00	82 533,00		82 533,00	114 375,00
Total des recettes réelles		2 028 689,00	871 634,00	1 564 509,00		1 564 509,00	2 436 143,00
021	Virement de la section de fonctionnement	1 359 538,00		33 252,00		33 252,00	33 252,00
040	Opérations ordre transf. entre sections (6) (7) (8)	230 000,00		250 000,00		250 000,00	250 000,00
2802	Frais liés à la réalisation de document	0,00		1 352,00		1 352,00	1 352,00
28031	Frais d'études	10 000,00		5 106,00		5 106,00	5 106,00
28041412	Subv.Cne GFP : Bâtiments, installations	4 600,00		4 205,00		4 205,00	4 205,00
28041581	Autres grpts-Biens mob., mat. et études	0,00		362,00		362,00	362,00
28041582	Autres grpts - Bâtiments et installat°	84 022,00		103 434,00		103 434,00	103 434,00
2805	Licences, logiciels, droits similaires	12 000,00		6 108,00		6 108,00	6 108,00
28088	Autres immobilisations incorporelles	4 000,00		2 047,00		2 047,00	2 047,00
281318	Autres bâtiments publics	9 300,00		8 508,00		8 508,00	8 508,00
281351	Bâtiments publics	33 000,00		30 986,00		30 986,00	30 986,00
28138	Autres constructions	1,00		1,00		1,00	1,00
28151	Réseaux de voirie	9 000,00		8 630,00		8 630,00	8 630,00
28152	Installations de voirie	0,00		0,00		0,00	0,00
281568	Autre matériel, outillage incendie	600,00		599,00		599,00	599,00
2815738	Autre matériel et outillage de voirie	1 003,00		2 609,00		2 609,00	2 609,00
281578	Autre matériel technique	0,00		0,00		0,00	0,00
28158	Autres inst.,matériel,outil. techniques	2 038,00		1 675,00		1 675,00	1 675,00
281828	Autres matériels de transport	6 230,00		6 718,00		6 718,00	6 718,00
281838	Autre matériel informatique	9 936,00		6 909,00		6 909,00	6 909,00
281848	Autres matériels de bureau et mobiliers	9 271,00		13 252,00		13 252,00	13 252,00
28185	Matériel de téléphonie	0,00		208,00		208,00	208,00
28188	Autres immo. corporelles	34 999,00		47 291,00		47 291,00	47 291,00
041	Opérations patrimoniales (9)	81 550,00		0,00		0,00	0,00
238	Avances commandes immo corporelles	81 550,00		0,00		0,00	0,00
Total des recettes d'ordre		1 671 088,00		283 252,00		283 252,00	283 252,00

(1) Détailler les articles utilisés conformément au plan de comptes.

(2) Voir état I-B pour le contenu du budget précédent.

(3) Sauf 165, 166 et 16449.

(4) Exceptionnellement, les comptes 20, 204, 21, 22 et 23 sont en recettes réelles en cas de réduction ou d'annulation de mandats donnant lieu à reversement.

(5) Voir l'annexe IV-B5 pour le détail des opérations pour compte de tiers.

(6) Cf. définition du chapitre des opérations d'ordre (RI 040 = DF 042).

(7) Les comptes 15, 29, 39, 49 et 59 peuvent figurer dans le détail du chapitre si la collectivité a opté pour le régime des provisions budgétaires, conformément aux dispositions législatives et réglementaires applicables.

(8) Aucune prévision budgétaire ne doit figurer à l'article 192 (cf. chapitre 024 « produit des cessions d'immobilisations »).

(9) Cf. définition du chapitre des opérations d'ordre (DI 041 = RI 041).

(10) Le chapitre 204 « Subventions d'équipement versées » est un chapitre globalisé regroupant les comptes 204 et 2324.

Envoyé en préfecture le 09/03/2026

Reçu en préfecture le 09/03/2026

Publié le 09/03/2026

ID : 007-240700302-20260302-C_202603_035-BF



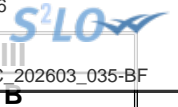

III – VOTE DU BUDGET

SECTION DE FONCTIONNEMENT – VUE D'ENSEMBLE – AE NOUVELLES ET CREDITS DE L'EXERCICE

DEPENSES

Chap.	Libellé	Pour mémoire, budget précédent (1)	RAR N-1 I	Vote de l'assemblée sur les AE lors de la séance budgétaire (2)	Propositions nouvelles	Vote de l'assemblée II	Pour information, dépenses gérées dans le cadre d'une AE	Pour information, dépenses gérées hors AE	TOTAL (RAR N-1 + Vote) III = I + II
TOTAL		6 942 869,00	0,00	0,00	5 673 382,00	5 673 382,00	0,00	5 673 382,00	5 673 382,00
011	Charges à caractère général (3)	885 052,00	0,00	0,00	734 230,00	734 230,00	0,00	734 230,00	734 230,00
012	Charges de personnel et frais assimilés (3)	2 188 739,00	0,00		2 335 582,00	2 335 582,00		2 335 582,00	2 335 582,00
014	Atténuations de produits	999 903,00	0,00		1 002 941,00	1 002 941,00		1 002 941,00	1 002 941,00
016	APA	0,00	0,00	0,00	0,00	0,00	0,00	0,00	0,00
017	RSA / Régularisations de RMI	0,00	0,00	0,00	0,00	0,00	0,00	0,00	0,00
65	Autres charges de gestion courante (sauf 6586) (3)	1 182 697,00	0,00	0,00	1 255 565,00	1 255 565,00	0,00	1 255 565,00	1 255 565,00
6586	Frais fonctionnement des groupes d'élus	0,00	0,00		0,00	0,00		0,00	0,00
Total des dépenses de gestion des services		5 256 391,00	0,00	0,00	5 328 318,00	5 328 318,00	0,00	5 328 318,00	5 328 318,00
66	Charges financières	78 440,00	0,00		61 812,00	61 812,00		61 812,00	61 812,00
67	Charges spécifiques (3)	18 500,00	0,00		0,00	0,00		0,00	0,00
68	Dotations aux provisions, dépréciations (semi-budgétaires) (3)	0,00			0,00	0,00		0,00	0,00
022	Dépenses imprévues (dans le cadre d'une AE)			0,00					
Total des dépenses financières		96 940,00	0,00	0,00	61 812,00	61 812,00		61 812,00	61 812,00
Total des dépenses réelles		5 353 331,00	0,00	0,00	5 390 130,00	5 390 130,00	0,00	5 390 130,00	5 390 130,00
023	Virement à la section d'investissement	1 359 538,00			33 252,00	33 252,00		33 252,00	33 252,00
042	Opérations ordre transf. entre sections (4)	230 000,00			250 000,00	250 000,00		250 000,00	250 000,00
043	Opérations ordre intérieur de la section	0,00			0,00	0,00		0,00	0,00
Total des dépenses d'ordre		1 589 538,00			283 252,00	283 252,00		283 252,00	283 252,00

D002 Résultat reporté ou anticipé (5)

0,00

Total des dépenses de fonctionnement cumulées

5 673 382,00



(1) Voir état I-B pour le contenu du budget précédent.

(2) Il s'agit des AE nouvelles qui sont votées lors de la séance d'adoption du budget. Cela concerne les AE relatives à de nouveaux engagements pluriannuels mais également les AE modifiant un stock d'AE existant.

(3) Hors dépenses imputées aux chapitres 016 et 017.

(4) Les comptes 68 peuvent figurer dans le détail du chapitre si la collectivité a opté pour le régime des provisions budgétaires, conformément aux dispositions législatives et réglementaires applicables.

(5) Inscrire en cas de reprise des résultats définitifs ou anticipés de l'exercice précédent.

III – VOTE DU BUDGET**SECTION DE FONCTIONNEMENT – VUE D'ENSEMBLE****III****B****RECETTES**

Chap.	Libellé	Pour mémoire, budget précédent (1)	RAR N-1 I	Propositions nouvelles	Vote de l'assemblée II	Total (RAR N-1 + Vote) III = I + II
TOTAL		5 597 022,00	0,00	5 673 382,00	5 673 382,00	5 673 382,00
013	Atténuations de charges (2)	19 000,00	0,00	17 100,00	17 100,00	17 100,00
016	APA	0,00	0,00	0,00	0,00	0,00
017	RSA / Régularisations de RMI	0,00	0,00	0,00	0,00	0,00
70	Prod. services, domaine, ventes diverses	312 530,00	0,00	334 838,00	334 838,00	334 838,00
73	Impôts et taxes (sauf 731)	1 498 949,00	0,00	1 519 005,00	1 519 005,00	1 519 005,00
731	Fiscalité locale	2 018 122,00	0,00	1 974 845,00	1 974 845,00	1 974 845,00
74	Dotations et participations (2)	1 595 599,00	0,00	1 671 694,00	1 671 694,00	1 671 694,00
75	Autres produits de gestion courante (2)	112 722,00	0,00	115 900,00	115 900,00	115 900,00
Total des recettes de gestion des services		5 556 922,00	0,00	5 633 382,00	5 633 382,00	5 633 382,00
76	Produits financiers	0,00	0,00	0,00	0,00	0,00
77	Produits spécifiques (2)	100,00	0,00	0,00	0,00	0,00
78	Reprises amort., dépréciations, prov. (semi-budgétaires) (2)	0,00		0,00	0,00	0,00
Total des recettes financières		100,00	0,00	0,00	0,00	0,00
Total des recettes réelles		5 557 022,00	0,00	5 633 382,00	5 633 382,00	5 633 382,00
042	Opérations ordre transf. entre sections (3) (4) (5)	40 000,00		40 000,00	40 000,00	40 000,00
043	Opérations ordre intérieur de la section (6)	0,00		0,00	0,00	0,00
Total des recettes d'ordre		40 000,00		40 000,00	40 000,00	40 000,00

R002 Résultat reporté ou anticipé (7)**0,00****Total des recettes de fonctionnement cumulées****5 673 382,00**

(1) Voir état I-B pour le contenu du budget précédent.

(2) Hors recettes imputées aux chapitres 016 et 017.

(3) Cf. définition du chapitre des opérations d'ordre (RF 042 = DI 040).

(4) Les comptes 78 peuvent figurer dans le détail du chapitre si la collectivité a opté pour le régime des provisions budgétaires, conformément aux dispositions législatives et réglementaires applicables.

(5) Aucune prévision budgétaire ne doit figurer aux articles 775 et 776 (cf. chapitre 024 « produit des cessions d'immobilisations »).

(6) Chapitre destiné à retracer les opérations particulières telles que les opérations de stocks ou liées à la tenue d'un inventaire permanent simplifié.

(7) Inscrire en cas de reprise des résultats définitifs ou anticipés de l'exercice précédent.

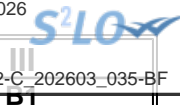

III – VOTE DU BUDGET

SECTION DE FONCTIONNEMENT – DEPENSES – DETAIL PAR ARTICLE

Chap. / art. (1)	Libellé	Pour mémoire, budget précédent (2)	RAR N-1 I	Vote de l'assemblée sur les AE lors de la séance budgétaire (3)	Propositions nouvelles	Vote de l'assemblée II	Pour information Crédits gérés dans le cadre d'une AE	Pour information Crédits gérés hors AE	TOTAL (RAR N-1 + Vote) III = I + II
TOTAL		6 942 869,00	0,00	0,00	5 673 382,00	5 673 382,00	0,00	5 673 382,00	5 673 382,00
011	Charges à caractère général (4)	885 052,00	0,00	0,00	734 230,00	734 230,00	0,00	734 230,00	734 230,00
6042	Achats de prestations de services	71 450,00	0,00		62 000,00	62 000,00	0,00	62 000,00	62 000,00
60611	Eau et assainissement	6 130,00	0,00		3 660,00	3 660,00	0,00	3 660,00	3 660,00
60612	Energie - Electricité	82 370,00	0,00		38 510,00	38 510,00	0,00	38 510,00	38 510,00
60621	Combustibles	20 200,00	0,00		18 770,00	18 770,00	0,00	18 770,00	18 770,00
60622	Carburants	2 700,00	0,00		2 796,00	2 796,00	0,00	2 796,00	2 796,00
60623	Alimentation	12 855,00	0,00		9 826,00	9 826,00	0,00	9 826,00	9 826,00
60628	Autres fournitures non stockées	950,00	0,00		750,00	750,00	0,00	750,00	750,00
60631	Fournitures d'entretien	5 180,00	0,00		5 600,00	5 600,00	0,00	5 600,00	5 600,00
60632	Fournitures de petit équipement	21 348,00	0,00		35 127,00	35 127,00	0,00	35 127,00	35 127,00
60636	Habillement et vêtements de travail	1 050,00	0,00		650,00	650,00	0,00	650,00	650,00
6064	Fournitures administratives	6 045,00	0,00		5 710,00	5 710,00	0,00	5 710,00	5 710,00
6065	Livres, disq., cass. (biblio. Médiat.)	28 165,00	0,00		28 620,00	28 620,00	0,00	28 620,00	28 620,00
6068	Autres matières et fournitures	200,00	0,00		100,00	100,00	0,00	100,00	100,00
61228	Autres	0,00	0,00		0,00	0,00	0,00	0,00	0,00
6125	Crédit-bail immobilier	0,00	0,00		5 820,00	5 820,00	0,00	5 820,00	5 820,00
61358	Autres	19 870,00	0,00		19 420,00	19 420,00	0,00	19 420,00	19 420,00
615221	Entretien, réparations bâtiments publics	45 000,00	0,00		36 700,00	36 700,00	0,00	36 700,00	36 700,00
615228	Entretien, réparations autres bâtiments	0,00	0,00		500,00	500,00	0,00	500,00	500,00
615231	Entretien, réparations voiries	1 000,00	0,00		2 000,00	2 000,00	0,00	2 000,00	2 000,00
615232	Entretien, réparations réseaux	0,00	0,00		0,00	0,00	0,00	0,00	0,00
61524	Entretien bois et forêts	0,00	0,00		0,00	0,00	0,00	0,00	0,00
61551	Entretien matériel roulant	7 000,00	0,00		4 500,00	4 500,00	0,00	4 500,00	4 500,00
61558	Entretien autres biens mobiliers	250,00	0,00		0,00	0,00	0,00	0,00	0,00
6156	Maintenance	79 533,00	0,00		68 667,00	68 667,00	0,00	68 667,00	68 667,00
6161	Multirisques	20 090,00	0,00		17 560,00	17 560,00	0,00	17 560,00	17 560,00
617	Etudes et recherches	30 673,00	0,00		19 712,00	19 712,00	0,00	19 712,00	19 712,00
6182	Documentation générale et technique	1 300,00	0,00		755,00	755,00	0,00	755,00	755,00



Chap. / art. (1)	Libellé	Pour mémoire, budget précédent (2)	RAR N-1	Vote de l'assemblée sur les AE lors de la séance budgétaire (3)	Propositions nouvelles	Vote de l'assemblée	Pour information Crédits gérés dans le cadre d'une AE	Crédits gérés hors AE	Vote) III = I + II
			I						
6184	Versements à des organismes de formation	17 186,00	0,00		3 700,00	3 700,00	0,00	3 700,00	3 700,00
6188	Autres frais divers	5 121,00	0,00		6 580,00	6 580,00	0,00	6 580,00	6 580,00
62268	Autres honoraires, conseils	22 381,00	0,00		43 579,00	43 579,00	0,00	43 579,00	43 579,00
6227	Frais d'actes et de contentieux	0,00	0,00		0,00	0,00	0,00	0,00	0,00
6231	Annonces et insertions	250,00	0,00		250,00	250,00	0,00	250,00	250,00
6232	Fêtes et cérémonies	1 200,00	0,00		900,00	900,00	0,00	900,00	900,00
6234	Réceptions	9 500,00	0,00		1 650,00	1 650,00	0,00	1 650,00	1 650,00
6236	Catalogues et imprimés	23 500,00	0,00		30 292,00	30 292,00	0,00	30 292,00	30 292,00
6238	Divers	163 567,00	0,00		127 016,00	127 016,00	0,00	127 016,00	127 016,00
6248	Divers	2 000,00	0,00		4 700,00	4 700,00	0,00	4 700,00	4 700,00
6251	Voyages, déplacements et missions	2 790,00	0,00		3 010,00	3 010,00	0,00	3 010,00	3 010,00
6261	Frais d'affranchissement	4 896,00	0,00		4 775,00	4 775,00	0,00	4 775,00	4 775,00
6262	Frais de télécommunications	20 797,00	0,00		19 228,00	19 228,00	0,00	19 228,00	19 228,00
627	Services bancaires et assimilés	1 000,00	0,00		450,00	450,00	0,00	450,00	450,00
6281	Concours divers (cotisations)	2 400,00	0,00		2 500,00	2 500,00	0,00	2 500,00	2 500,00
6283	Frais de nettoyage des locaux	71 000,00	0,00		18 732,00	18 732,00	0,00	18 732,00	18 732,00
62878	Remb. frais à des tiers	8 250,00	0,00		5 020,00	5 020,00	0,00	5 020,00	5 020,00
6288	Autres services extérieurs	60 990,00	0,00		69 960,00	69 960,00	0,00	69 960,00	69 960,00
63512	Taxes foncières	1 565,00	0,00		1 265,00	1 265,00	0,00	1 265,00	1 265,00
6354	Droits d'enregistrement et de timbre	70,00	0,00		70,00	70,00	0,00	70,00	70,00
6378	Autres impôts taxes et versements assim.	3 230,00	0,00		2 800,00	2 800,00	0,00	2 800,00	2 800,00
012	Charges de personnel et frais assimilés (4) (5)	2 188 739,00	0,00		2 335 582,00	2 335 582,00		2 335 582,00	2 335 582,00
6215	Personnel affecté par la commune du GFP	0,00	0,00		0,00	0,00		0,00	0,00
6218	Autre personnel extérieur	5 000,00	0,00		0,00	0,00		0,00	0,00
6332	Cotisations versées au F.N.A.L.	7 210,00	0,00		6 896,00	6 896,00		6 896,00	6 896,00
6336	Cotisations CNFPT et CDGFPT	23 207,00	0,00		25 338,00	25 338,00		25 338,00	25 338,00
6338	Autres impôts, taxes sur rémunérations	0,00	0,00		4 140,00	4 140,00		4 140,00	4 140,00
64111	Rémunération principale titulaires	683 647,00	0,00		638 675,00	638 675,00		638 675,00	638 675,00
64112	SFT, indemnité de résidence	6 463,00	0,00		3 684,00	3 684,00		3 684,00	3 684,00
64113	NBI	12 527,00	0,00		10 555,00	10 555,00		10 555,00	10 555,00
64118	Autres indemnités	76,00	0,00		105 934,00	105 934,00		105 934,00	105 934,00



Chap. / art. (1)	Libellé	Pour mémoire, budget précédent (2)	RAR N-1 I	Vote de l'assemblée sur les AE lors de la séance budgétaire (3)	Propositions nouvelles	Vote de l'assemblée II	Pour information Crédits gérés dans le cadre d'une AE	Crédits gérés hors AE	Vote) III = I + II
64131	Rémunérations	701 286,00	0,00		678 806,00	678 806,00		678 806,00	678 806,00
64132	SFT, indemnité de résidence	5 040,00	0,00		3 594,00	3 594,00		3 594,00	3 594,00
64136	Indemnités liées à la perte d'emploi	15 000,00	0,00		0,00	0,00		0,00	0,00
64138	Primes et autres indemnités	0,00	0,00		98 399,00	98 399,00		98 399,00	98 399,00
6451	Cotisations à l'U.R.S.S.A.F.	302 114,00	0,00		318 022,00	318 022,00		318 022,00	318 022,00
6453	Cotisations aux caisses de retraites	240 091,00	0,00		272 323,00	272 323,00		272 323,00	272 323,00
6454	Cotisations à l'assurance chômage	33 276,00	0,00		29 805,00	29 805,00		29 805,00	29 805,00
6455	Cotisations pour assurance du personnel	56 251,00	0,00		54 479,00	54 479,00		54 479,00	54 479,00
6458	Cotis. aux autres organismes sociaux	0,00	0,00		2 461,00	2 461,00		2 461,00	2 461,00
6474	Versement aux autres oeuvres sociales	10 781,00	0,00		11 599,00	11 599,00		11 599,00	11 599,00
6475	Médecine du travail, pharmacie	7 440,00	0,00		6 030,00	6 030,00		6 030,00	6 030,00
6478	Autres charges sociales diverses	0,00	0,00		9 048,00	9 048,00		9 048,00	9 048,00
6488	Autres	79 330,00	0,00		55 794,00	55 794,00		55 794,00	55 794,00
014	Atténuations de produits	999 903,00	0,00		1 002 941,00	1 002 941,00		1 002 941,00	1 002 941,00
7391118	Autres restit. dégrèv./contrib. directes	1 700,00	0,00		1 697,00	1 697,00		1 697,00	1 697,00
739158	Autres	0,00	0,00		20 237,00	20 237,00		20 237,00	20 237,00
739211	Attribution de compensation	642 592,00	0,00		642 593,00	642 593,00		642 593,00	642 593,00
739221	FNGIR	283 611,00	0,00		283 611,00	283 611,00		283 611,00	283 611,00
7398	Revers., restitutions et prél. divers	72 000,00	0,00		54 803,00	54 803,00		54 803,00	54 803,00
016	APA	0,00	0,00	0,00	0,00	0,00	0,00	0,00	0,00
017	RSA / Régularisations de RMI	0,00	0,00	0,00	0,00	0,00	0,00	0,00	0,00
65	Autres charges de gestion courante (sauf le 6586) (4)	1 182 697,00	0,00	0,00	1 255 565,00	1 255 565,00	0,00	1 255 565,00	1 255 565,00
65311	Indemnités de fonction	94 500,00	0,00		85 460,00	85 460,00	0,00	85 460,00	85 460,00
65312	Frais de mission et de déplacement	0,00	0,00		0,00	0,00	0,00	0,00	0,00
65313	Cotisations de retraite	4 000,00	0,00		5 692,00	5 692,00	0,00	5 692,00	5 692,00
65314	Cotis. sécurité sociale - part patronale	8 000,00	0,00		6 745,00	6 745,00	0,00	6 745,00	6 745,00
65315	Formation	1 000,00	0,00		1 000,00	1 000,00	0,00	1 000,00	1 000,00
653172	Cotis.fonds financ.allocation fin mandat	50,00	0,00		50,00	50,00	0,00	50,00	50,00
6541	Créances admises en non-valeur	1 500,00	0,00		1 732,00	1 732,00	0,00	1 732,00	1 732,00
6542	Créances éteintes	500,00	0,00		0,00	0,00	0,00	0,00	0,00
65568	Autres contributions	392 300,00	0,00		410 205,00	410 205,00	0,00	410 205,00	410 205,00

Chap. / art. (1)	Libellé	Pour mémoire, budget précédent (2)	RAR N-1	Vote de l'assemblée sur les AE lors de la séance budgétaire (3)	Propositions nouvelles	Vote de l'assemblée	Pour information Crédits gérés dans le cadre d'une AE	Crédits gérés hors AE	Vote) III = I + II
			I						
657358	Subv. fonct. autres groupements	38 500,00	0,00		20 724,00	20 724,00	0,00	20 724,00	20 724,00
65736221	Subv. BA/régie indus.com. sans ps.morale	0,00	0,00		53 267,00	53 267,00	0,00	53 267,00	53 267,00
65748	Subv.fonct.autres personnes droit privé	642 142,00	0,00		633 377,00	633 377,00	0,00	633 377,00	633 377,00
65818	Autres	0,00	0,00		500,00	500,00	0,00	500,00	500,00
6583	Pénalités sur marchés	100,00	0,00		50,00	50,00	0,00	50,00	50,00
65888	Autres	105,00	0,00		36 763,00	36 763,00	0,00	36 763,00	36 763,00
6586	Frais fonctionnement des groupes d'élus	0,00	0,00		0,00	0,00		0,00	0,00
Total des dépenses de gestion des services		5 256 391,00	0,00	0,00	5 328 318,00	5 328 318,00	0,00	5 328 318,00	5 328 318,00
66	Charges financières	78 440,00	0,00		61 812,00	61 812,00		61 812,00	61 812,00
66111	Intérêts réglés à l'échéance	60 940,00	0,00		61 812,00	61 812,00		61 812,00	61 812,00
6615	Intérêts comptes courants et de dépôts	17 500,00	0,00		0,00	0,00		0,00	0,00
67	Charges spécifiques (4)	18 500,00	0,00		0,00	0,00		0,00	0,00
673	Titres annulés (sur exercices antérieurs	18 500,00	0,00		0,00	0,00		0,00	0,00
68	Dotations aux provisions, dépréciations (semi-budgétaires) (4)	0,00			0,00	0,00		0,00	0,00
022	Dépenses imprévues (dans le cadre d'une AE)			0,00					
Total des charges financières et spécifiques		96 940,00	0,00	0,00	61 812,00	61 812,00		61 812,00	61 812,00
Total des dépenses réelles		5 353 331,00	0,00	0,00	5 390 130,00	5 390 130,00	0,00	5 390 130,00	5 390 130,00
023	Virement à la section d'investissement	1 359 538,00			33 252,00	33 252,00		33 252,00	33 252,00
042	Opérations ordre transf. entre sections (6) (7) (8)	230 000,00			250 000,00	250 000,00		250 000,00	250 000,00
6811	Dot. amort. immos incorporelles	230 000,00			250 000,00	250 000,00		250 000,00	250 000,00
043	Opérations ordre intérieur de la section (7) (9)	0,00			0,00	0,00		0,00	0,00
Total des dépenses d'ordre		1 589 538,00			283 252,00	283 252,00		283 252,00	283 252,00

Détail du calcul des ICNE au compte 66112 (10)



Montant des ICNE de l'exercice	0,00
Montant des ICNE de l'exercice N-1	0,00
= Différence ICNE N – ICNE N-1	0,00

(1) Détailler les articles utilisés conformément au plan de comptes.

(2) Voir état I-B pour le contenu du budget précédent.

(3) Il s'agit des AE nouvelles qui sont votées lors de la séance d'adoption du budget. Cela concerne les AE relatives à de nouveaux engagements pluriannuels mais également les AE modifiant un stock d'AE existant.

(4) Hors dépenses imputées aux chapitres 016 et 017.

(5) Les dépenses de frais de personnel sont exclues des autorisations d'engagement.

(6) Les comptes 68 peuvent figurer dans le détail du chapitre si la collectivité a opté pour le régime des provisions budgétaires, conformément aux dispositions législatives et réglementaires applicables.

(7) Cf. définitions des chapitres des opérations d'ordre (*DF 042 = RI 040*) (*DF 043 = RF 043*).

(8) Aucune prévision budgétaire ne doit figurer aux articles 675 et 676 (cf. chapitre 024 « produit des cessions d'immobilisations »).

(9) Chapitre destiné à retracer les opérations particulières telles que les opérations de stocks ou liées à la tenue d'un inventaire permanent.

(10) Si le montant des ICNE de l'exercice est inférieur au montant de l'exercice N-1, le montant du compte 66112 sera négatif.



III – VOTE DU BUDGET

SECTION DE FONCTIONNEMENT – RECETTES – DETAIL PAR ARTICLE

Chap / art. (1)	Libellé	Pour mémoire, budget précédent (2)	RAR N-1 I	Propositions nouvelles	Vote de l'assemblée II	Total (RAR N-1 + Vote) III = I + II
TOTAL		5 597 022,00	0,00	5 673 382,00	5 673 382,00	5 673 382,00
013	Atténuations de charges (3)	19 000,00	0,00	17 100,00	17 100,00	17 100,00
6419	Remboursements rémunérations personnel	19 000,00	0,00	17 100,00	17 100,00	17 100,00
016	APA	0,00	0,00	0,00	0,00	0,00
017	RSA / Régularisations de RMI	0,00	0,00	0,00	0,00	0,00
70	Prod. services, domaine, ventes diverses	312 530,00	0,00	334 838,00	334 838,00	334 838,00
70323	Red. occupation dom. public	13 100,00	0,00	13 100,00	13 100,00	13 100,00
7062	Redevances services à caractère culturel	4 000,00	0,00	8 547,00	8 547,00	8 547,00
70631	Redevances services à caractère sportif	0,00	0,00	2 000,00	2 000,00	2 000,00
7067	Redev. services périscolaires et enseign	142 000,00	0,00	146 000,00	146 000,00	146 000,00
706888	Autres	14 000,00	0,00	12 220,00	12 220,00	12 220,00
70841	Mise à dispo personnel CL de rattach.	26 000,00	0,00	50 721,00	50 721,00	50 721,00
708721	Remb. frais par BA/régie sans ps.morale	2 680,00	0,00	0,00	0,00	0,00
70878	Remb. frais par des tiers	110 700,00	0,00	102 250,00	102 250,00	102 250,00
7088	Produits activités annexes (abonnements)	50,00	0,00	0,00	0,00	0,00
73	Impôts et taxes (sauf 731)	1 498 949,00	0,00	1 519 005,00	1 519 005,00	1 519 005,00
73211	Attribution de compensation	50 652,00	0,00	50 652,00	50 652,00	50 652,00
73215	Reversements conventionnels de fiscalité	0,00	0,00	0,00	0,00	0,00
732221	Fonds péréquation ress. com. et intercom	155 000,00	0,00	173 506,00	173 506,00	173 506,00
7351	Fract° compens. TFPB, taxe rés. princi.	1 073 368,00	0,00	1 073 368,00	1 073 368,00	1 073 368,00
7352	Fraction compensatoire de la CVAE	219 479,00	0,00	219 479,00	219 479,00	219 479,00
7358	Autres	450,00	0,00	2 000,00	2 000,00	2 000,00
731	Fiscalité locale	2 018 122,00	0,00	1 974 845,00	1 974 845,00	1 974 845,00
73111	Impôts directs locaux	1 407 168,00	0,00	1 397 717,00	1 397 717,00	1 397 717,00
73113	Taxe sur les surfaces commerciales	174 003,00	0,00	164 027,00	164 027,00	164 027,00
73114	Imposition forf. sur entrep. réseaux	44 125,00	0,00	45 333,00	45 333,00	45 333,00
73118	Autres contributions directes	17 626,00	0,00	19 496,00	19 496,00	19 496,00
73136	Taxe gest° milieux aqua, prévent° inond	65 000,00	0,00	65 097,00	65 097,00	65 097,00
73158	Autres taxes transp,véhic,droits station	0,00	0,00	0,00	0,00	0,00
731721	Taxe de séjour	282 000,00	0,00	260 637,00	260 637,00	260 637,00
731722	Taxe additionnelle à la taxe de séjour	28 200,00	0,00	22 538,00	22 538,00	22 538,00
74	Dotations et participations (3)	1 595 599,00	0,00	1 671 694,00	1 671 694,00	1 671 694,00

Chap / art. (1)	Libellé	Pour mémoire, budget précédent (2)	RAR N-1 I	Propositions nouvelles	II	III = I + II
741124	Dotation d'intercommunalité des EPCI	411 782,00	0,00	411 780,00	411 780,00	411 780,00
741126	Dotation de compensation des EPCI	86 795,00	0,00	86 796,00	86 796,00	86 796,00
744	FCTVA	2 500,00	0,00	1 000,00	1 000,00	1 000,00
74718	Autres participations Etat	41 500,00	0,00	72 424,00	72 424,00	72 424,00
7472	Participation régions	27 800,00	0,00	33 846,00	33 846,00	33 846,00
7473	Participation départements	80 426,00	0,00	70 820,00	70 820,00	70 820,00
74741	Participation communes membres du GFP	27 619,00	0,00	0,00	0,00	0,00
74758	Participation autres groupements	70 109,00	0,00	59 744,00	59 744,00	59 744,00
74778	Autres fonds européens	129 533,00	0,00	33 600,00	33 600,00	33 600,00
747888	Autres	667 611,00	0,00	851 806,00	851 806,00	851 806,00
74832	Etat - Compensation CET (CVAE et CFE)	48 278,00	0,00	48 278,00	48 278,00	48 278,00
74833	Etat-Compens.exonération taxes foncières	1 646,00	0,00	1 600,00	1 600,00	1 600,00
74834	Etat-Compens.exonération taxe habitation	0,00	0,00	0,00	0,00	0,00
75	Autres produits de gestion courante (3)	112 722,00	0,00	115 900,00	115 900,00	115 900,00
752	Revenus des immeubles	17 700,00	0,00	14 900,00	14 900,00	14 900,00
75861	Régies dotées seule autonomie financière	50 000,00	0,00	50 000,00	50 000,00	50 000,00
75888	Autres	45 022,00	0,00	51 000,00	51 000,00	51 000,00
Total des recettes de gestion des services		5 556 922,00	0,00	5 633 382,00	5 633 382,00	5 633 382,00
76	Produits financiers	0,00	0,00	0,00	0,00	0,00
77	Produits spécifiques (3)	100,00	0,00	0,00	0,00	0,00
773	Mandats annulés (exercices antérieurs)	100,00	0,00	0,00	0,00	0,00
78	Reprises amort., dépréciations, prov. (semi-budgétaires) (3)	0,00		0,00	0,00	0,00
Total des recettes réelles		5 557 022,00	0,00	5 633 382,00	5 633 382,00	5 633 382,00
042	Opérations ordre transf. entre sections (4) (5) (6)	40 000,00		40 000,00	40 000,00	40 000,00
777	Rec... subv inv transférées cpte resultat	40 000,00		40 000,00	40 000,00	40 000,00
043	Opérations ordre intérieur de la section (4) (7)	0,00		0,00	0,00	0,00
Total des recettes d'ordre		40 000,00		40 000,00	40 000,00	40 000,00

Détail du calcul de la taxe départementale de publicité foncière pour les collectivités dites « surfiscalisées » (compte 73121) (8)

Montant brut	0,00
Compensation	0,00
Montant net	0,00

Détail du calcul des ICNE au compte 7622 (9)



Montant des ICNE de l'exercice	0,00
Montant des ICNE de l'exercice N-1	0,00
= Différence ICNE N – ICNE N-1	0,00

(1) Détailler les articles utilisés conformément au plan de comptes.

(2) Voir état I-B pour le contenu du budget précédent.

(3) Hors recettes imputées aux chapitres 016 et 017.

(4) Cf. définitions du chapitre des opérations d'ordre (RF 042 = DI 040) (RF 043 = DF 043).

(5) Aucune prévision budgétaire ne doit figurer aux articles 775 et 776 (cf. chapitre 024 « produit des cessions d'immobilisations »).

(6) Les comptes 78 peuvent figurer dans le détail du chapitre si la collectivité a opté pour le régime des provisions budgétaires, conformément aux dispositions législatives et réglementaires applicables.

(7) Ce chapitre est destiné à retracer les opérations particulières telles que les opérations de stocks ou liées à la tenue d'un inventaire permanent simplifié.

(8) Destiné à retracer le prélèvement de la part non départementale de la taxe.

(9) Si le montant des ICNE de l'exercice est inférieur au montant de l'exercice N-1, le montant du compte 7622 sera négatif.

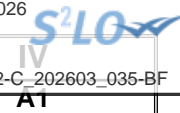

IV – ANNEXES

A – PRESENTATION CROISEE – SECTION D'INVESTISSEMENT – VUE D'ENSEMBLE

Chapitre nature	Libellé	01 Opérations non ventilables	0 Services généraux (hors 01 et Gestion des fonds européens)	0-5 Gestion des fonds européens	1 Sécurité	2 Enseign., formation prof., apprentissage	3 Cult., vie soc., jeun., sports, loisirs	4 Santé et action sociale (hors RSA)	4-4 RSA
DEPENSES		321 316,00	711 087,00	0,00	0,00	0,00	592 570,00	0,00	0,00
10	Dotations, fonds divers et réserves	0,00	0,00	0,00	0,00	0,00	0,00	0,00	0,00
13	Subventions d'investissement	0,00	0,00	0,00	0,00	0,00	0,00	0,00	0,00
16	Emprunts et dettes assimilées	156 250,00	0,00	0,00	0,00	0,00	0,00	0,00	0,00
18	Cpte de liaison : affectation (BA,régie)	0,00	0,00	0,00	0,00	0,00	0,00	0,00	0,00
20	Immobilisations incorporelles (sauf 204)	0,00	0,00	0,00	0,00	0,00	0,00	0,00	0,00
204	Subventions d'équipement versées	0,00	406 000,00	0,00	0,00	0,00	0,00	0,00	0,00
21	Immobilisations corporelles	0,00	305 087,00	0,00	0,00	0,00	592 570,00	0,00	0,00
22	Immobilisations reçues en affectation	0,00	0,00	0,00	0,00	0,00	0,00	0,00	0,00
23	Immobilisations en cours (sauf 2324)	0,00	0,00	0,00	0,00	0,00	0,00	0,00	0,00
26	Participations et créances rattachées	0,00	0,00	0,00	0,00	0,00	0,00	0,00	0,00
27	Autres immobilisations financières	0,00	0,00	0,00	0,00	0,00	0,00	0,00	0,00
45	Opérations pour compte de tiers	165 066,00	0,00	0,00	0,00	0,00	0,00	0,00	0,00
RECETTES		368 651,00	842 912,00	0,00	0,00	0,00	277 396,00	0,00	0,00
024	Produits des cessions d'immobilisations	50 000,00	0,00	0,00	0,00	0,00	0,00	0,00	0,00
10	Dotations, fonds divers et réserves	231 368,00	0,00	0,00	0,00	0,00	0,00	0,00	0,00
13	Subventions d'investissement	0,00	64 900,00	0,00	0,00	0,00	277 396,00	0,00	0,00
16	Emprunts et dettes assimilées	0,00	778 012,00	0,00	0,00	0,00	0,00	0,00	0,00
18	Cpte de liaison : affectation (BA,régie)	0,00	0,00	0,00	0,00	0,00	0,00	0,00	0,00
20	Immobilisations incorporelles (sauf 204)	0,00	0,00	0,00	0,00	0,00	0,00	0,00	0,00
204	Subventions d'équipement versées	0,00	0,00	0,00	0,00	0,00	0,00	0,00	0,00
21	Immobilisations corporelles	0,00	0,00	0,00	0,00	0,00	0,00	0,00	0,00
22	Immobilisations reçues en affectation	0,00	0,00	0,00	0,00	0,00	0,00	0,00	0,00
23	Immobilisations en cours (sauf 2324)	0,00	0,00	0,00	0,00	0,00	0,00	0,00	0,00
26	Participations et créances rattachées	0,00	0,00	0,00	0,00	0,00	0,00	0,00	0,00
27	Autres immobilisations financières	4 750,00	0,00	0,00	0,00	0,00	0,00	0,00	0,00
45	Opérations pour compte de tiers	82 533,00	0,00	0,00	0,00	0,00	0,00	0,00	0,00

IV – ANNEXES

A – PRESENTATION CROISEE – SECTION D'INVESTISSEMENT – VUE D'ENSEMBLE (suite)

IV

A1

Chapitre nature	Libellé	5 Aménagement des territoires et habitat	6 Action économique	7 Environnement	8 Transports	9 Fonction en réserve	TOTAL
DEPENSES		12 000,00	0,00	16 150,00	80 000,00		1 733 123,00
10	Dotations, fonds divers et réserves	0,00	0,00	0,00	0,00		0,00
13	Subventions d'investissement	0,00	0,00	0,00	0,00		0,00
16	Emprunts et dettes assimilées	0,00	0,00	0,00	0,00		156 250,00
18	Cpte de liaison : affectation (BA,régie)	0,00	0,00	0,00	0,00		0,00
20	Immobilisations incorporelles (sauf 204)	12 000,00	0,00	0,00	0,00		12 000,00
204	Subventions d'équipement versées	0,00	0,00	0,00	0,00		406 000,00
21	Immobilisations corporelles	0,00	0,00	16 150,00	0,00		913 807,00
22	Immobilisations reçues en affectation	0,00	0,00	0,00	0,00		0,00
23	Immobilisations en cours (sauf 2324)	0,00	0,00	0,00	80 000,00		80 000,00
26	Participations et créances rattachées	0,00	0,00	0,00	0,00		0,00
27	Autres immobilisations financières	0,00	0,00	0,00	0,00		0,00
45	Opérations pour compte de tiers	0,00	0,00	0,00	0,00		165 066,00
RECETTES		0,00	75 550,00	0,00	0,00		1 564 509,00
024	Produits des cessions d'immobilisations	0,00	0,00	0,00	0,00		50 000,00
10	Dotations, fonds divers et réserves	0,00	0,00	0,00	0,00		231 368,00
13	Subventions d'investissement	0,00	75 550,00	0,00	0,00		417 846,00
16	Emprunts et dettes assimilées	0,00	0,00	0,00	0,00		778 012,00
18	Cpte de liaison : affectation (BA,régie)	0,00	0,00	0,00	0,00		0,00
20	Immobilisations incorporelles (sauf 204)	0,00	0,00	0,00	0,00		0,00
204	Subventions d'équipement versées	0,00	0,00	0,00	0,00		0,00
21	Immobilisations corporelles	0,00	0,00	0,00	0,00		0,00
22	Immobilisations reçues en affectation	0,00	0,00	0,00	0,00		0,00
23	Immobilisations en cours (sauf 2324)	0,00	0,00	0,00	0,00		0,00
26	Participations et créances rattachées	0,00	0,00	0,00	0,00		0,00
27	Autres immobilisations financières	0,00	0,00	0,00	0,00		4 750,00

Envoyé en préfecture le 09/03/2026
 Reçu en préfecture le 09/03/2026
 Publié le 09/03/2026
 ID: 007-240700302-20260302-C_202603_035-BF



Chapitre nature	Libellé	5 Aménagement des territoires et habitat	6 Action économique	7 Environnement	8 Transports		
45	Opérations pour compte de tiers	0,00	0,00	0,00	0,00		82 533,00

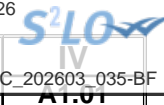

IV – ANNEXES

A – PRESENTATION CROISEE – SECTION D'INVESTISSEMENT – PRESENTATION DETAILLEE

01 – OPERATIONS NON VENTILABLES

Article / compte nature (1)	Libellé	01 Opérations non ventilables
DEPENSES		321 316,00
164	Emprunts auprès des éts financiers	156 250,00
458	Opérations sous mandat	165 066,00
RECETTES		368 651,00
024	Produits des cessions d'immobilisations	50 000,00
102	Dotations et fonds d'investissement	231 368,00
276	Autres créances immobilisées	4 750,00
458	Opérations sous mandat	82 533,00

(1) Détailler les comptes à trois chiffres.

IV – ANNEXES

A – PRESENTATION CROISEE – SECTION D'INVESTISSEMENT – PRESENTATION DETAILLEE

FONCTION 0 – Services généraux

Article / compte nature (1)	Libellé	02 Administration générale				
		020 Admin. générale de la collectivité	021 Personnel non ventilé	025 Cimetières et pompes funèbres	026 Administration générale de l'Etat	028 Autres moyens généraux
DEPENSES		711 087,00	0,00	0,00	0,00	0,00
204	Subventions d'équipement versées	406 000,00	0,00	0,00	0,00	0,00
213	Constructions	20 000,00	0,00	0,00	0,00	0,00
215	Installat°, matériel, outillage techniq.	126 600,00	0,00	0,00	0,00	0,00
218	Autres immobilisations corporelles	158 487,00	0,00	0,00	0,00	0,00
RECETTES		842 912,00	0,00	0,00	0,00	0,00
131	Subv inv rattachées aux actifs amort	64 900,00	0,00	0,00	0,00	0,00
164	Emprunts auprès des états financiers	778 012,00	0,00	0,00	0,00	0,00

(1) Détailler les comptes à trois chiffres.

IV – ANNEXES

A – PRESENTATION CROISEE – SECTION D'INVESTISSEMENT – PRESENTATION DETAILLEE

A1.900

FONCTION 0 – Services généraux (suite 1)

Article / compte nature (1)	Libellé	03 Conseils						
		031 Assemblée délibérante	032 Conseil éco.,social région./Conseil dév.	033 Conseil cult., édu., env.	034 Conseil éco.,soc.,environ.,culture,éduc.		035 Conseil de territoire	038 Autres instances
					0341 Section éco., sociale et environnem.	0342 Section culture, éducation et sports		
DEPENSES		0,00	0,00	0,00	0,00	0,00	0,00	0,00
204	Subventions d'équipement versées	0,00	0,00	0,00	0,00	0,00	0,00	0,00
213	Constructions	0,00	0,00	0,00	0,00	0,00	0,00	0,00
215	Installat°, matériel, outillage techniq.	0,00	0,00	0,00	0,00	0,00	0,00	0,00
218	Autres immobilisations corporelles	0,00	0,00	0,00	0,00	0,00	0,00	0,00
RECETTES		0,00	0,00	0,00	0,00	0,00	0,00	0,00
131	Subv inv rattachées aux actifs amort	0,00	0,00	0,00	0,00	0,00	0,00	0,00
164	Emprunts auprès des états financiers	0,00	0,00	0,00	0,00	0,00	0,00	0,00

(1) Détailler les comptes à trois chiffres.

IV – ANNEXES

A – PRESENTATION CROISEE – SECTION D'INVESTISSEMENT – PRESENTATION DETAILLEE

IV

A1.900

FONCTION 0 – Services généraux (suite 2)

Article / compte nature (1)	Libellé	04 Coop.décent.,act° interrég.,eur.,intern.						TOTAL DU CHAPITRE
		041 Action relevant de la subvention globale	042 Actions interrégionales	043 Actions européennes	044 Aide publique au développement	045 Actions internationales	048 Autres actions	
DEPENSES		0,00	0,00	0,00	0,00	0,00	0,00	711 087,00
204	Subventions d'équipement versées	0,00	0,00	0,00	0,00	0,00	0,00	406 000,00
213	Constructions	0,00	0,00	0,00	0,00	0,00	0,00	20 000,00
215	Installat°, matériel, outillage techniq.	0,00	0,00	0,00	0,00	0,00	0,00	126 600,00
218	Autres immobilisations corporelles	0,00	0,00	0,00	0,00	0,00	0,00	158 487,00
RECETTES		0,00	0,00	0,00	0,00	0,00	0,00	842 912,00
131	Subv inv rattachées aux actifs amort	0,00	0,00	0,00	0,00	0,00	0,00	64 900,00
164	Emprunts auprès des états financiers	0,00	0,00	0,00	0,00	0,00	0,00	778 012,00

(1) Détailler les comptes à trois chiffres.



IV – ANNEXES

A – PRESENTATION CROISEE – SECTION D'INVESTISSEMENT – PRESENTATION DETAILLEE

AT.900-5

FONCTION 0-5 – Gestion des fonds européens

Article / compte nature (1)	Libellé	051 FSE	052 FEDER	058 Autres		TOTAL DU CHAPITRE
				0580 FEADER	0581 FEAMP	
	DEPENSES	0,00	0,00	0,00	0,00	0,00
	RECETTES	0,00	0,00	0,00	0,00	0,00

(1) Détailler les comptes à trois chiffres.



IV – ANNEXES

A – PRESENTATION CROISEE – SECTION D'INVESTISSEMENT – PRESENTATION DETAILLEE

AT.901

FONCTION 1 – Sécurité

Article / compte nature (1)	Libellé	10 Services communs	11 Police, sécurité, justice	12 Incendie et secours	13 Hygiène et salubrité publique	18 Autres interv. protect. personnes, biens	TOTAL DU CHAPITRE
	DEPENSES	0,00	0,00	0,00	0,00	0,00	0,00
	RECETTES	0,00	0,00	0,00	0,00	0,00	0,00

(1) Détailler les comptes à trois chiffres.



IV – ANNEXES

A – PRESENTATION CROISEE – SECTION D'INVESTISSEMENT – PRESENTATION DETAILLEE

AT.90Z

FONCTION 2 – Enseignement, formation professionnelle et apprentissage

Article / compte nature (1)	Libellé	20	21			22			23	24
		Services communs	Enseignement du premier degré			Enseignement du second degré				
		201	211	212	213	221	222	223		
		Services communs	Ecoles maternelles	Ecoles primaires	Classes regroupées	Collèges	Lycées publics	Lycées privés	Enseignement supérieur	Cités scolaires
	DEPENSES	0,00	0,00	0,00	0,00	0,00	0,00	0,00	0,00	0,00
	RECETTES	0,00	0,00	0,00	0,00	0,00	0,00	0,00	0,00	0,00

(1) Détailler les comptes à trois chiffres.

IV – ANNEXES

A – PRESENTATION CROISEE – SECTION D’INVESTISSEMENT – PRESENTATION DETAILLEE

IV

A1.902

FONCTION 2 – Enseignement, formation professionnelle et apprentissage (suite 1)

Article / compte nature (1)	Libellé	25 Formation professionnelle												
		251 Insertion sociale et professionnelle	252 Formation professionnalisante personnes	253 Formation certifiante des personnes	254 Formation des actifs occupés	255 Rémunération des stagiaires	256 CNFPT - Formation des actifs occupés					257 CNFPT et CDG - missions spécifiques		258 Autres
							2561 Missions statutaires et réglementaires	2562 Développement des compétences	2563 Évolution et transition professionnelle	2564 Organisation des activités pédagogiques	2565 Autres	2571 Concours	2572 Missions administratives	
DEPENSES	0,00	0,00	0,00	0,00	0,00	0,00	0,00	0,00	0,00	0,00	0,00	0,00	0,00	0,00
RECETTES	0,00	0,00	0,00	0,00	0,00	0,00	0,00	0,00	0,00	0,00	0,00	0,00	0,00	0,00

(1) Détailler les comptes à trois chiffres.

IV – ANNEXES

A – PRESENTATION CROISEE – SECTION D'INVESTISSEMENT – PRESENTATION DETAILLEE

IV

A1.902

FONCTION 2 – Enseignement, formation professionnelle et apprentissage (suite 2)

Article / compte nature (1)	Libellé	26 Apprentissage	27 Formation sanitaire et sociale	28 Autres services périscolaires et annexes					29 Sécurité	TOTAL DU CHAPITRE
				281 Hébergement et restauration scolaires	282 Sport scolaire	283 Médecine scolaire	284 Classes de découverte	288 Autre service annexe de l'enseignement		
	DEPENSES	0,00	0,00	0,00	0,00	0,00	0,00	0,00	0,00	0,00
	RECETTES	0,00	0,00	0,00	0,00	0,00	0,00	0,00	0,00	0,00

(1) Détailler les comptes à trois chiffres.

IV – ANNEXES

A – PRESENTATION CROISEE – SECTION D'INVESTISSEMENT – PRESENTATION DETAILLEE

FONCTION 3 – Culture, vie sociale, jeunesse, sports et loisirs

Article / compte nature (1)	Libellé	30 Services communs	31 Culture							
			311 Activités artist.,actions et manif.cult.	312 Patrimoine	313 Bibliothèques, médiathèques	314 Musées	315 Services d'archives	316 Théâtres et spectacles vivants	317 Cinémas et autres salles de spectacles	318 Archéologie préventive
DEPENSES		0,00	0,00	0,00	540 120,00	0,00	0,00	0,00	0,00	0,00
213	Constructions	0,00	0,00	0,00	435 600,00	0,00	0,00	0,00	0,00	0,00
218	Autres immobilisations corporelles	0,00	0,00	0,00	104 520,00	0,00	0,00	0,00	0,00	0,00
RECETTES		0,00	0,00	0,00	277 396,00	0,00	0,00	0,00	0,00	0,00
131	Subv inv rattachées aux actifs amort	0,00	0,00	0,00	90 000,00	0,00	0,00	0,00	0,00	0,00
132	Subv inv rattachées aux actifs non amort	0,00	0,00	0,00	187 396,00	0,00	0,00	0,00	0,00	0,00

(1) Détailler les comptes à trois chiffres.

IV – ANNEXES

A – PRESENTATION CROISEE – SECTION D’INVESTISSEMENT – PRESENTATION DETAILLEE

IV

A1.903

FONCTION 3 – Culture, vie sociale, jeunesse, sports et loisirs (suite 1)

Article / compte nature (1)	Libellé	32 Sports (autres que scolaires)								
		321 Salles de sport, gymnases	322 Stades	323 Piscines	324 Centres de formation sportifs	325 Autres équipements sportifs ou loisirs	326 Manifestations sportives	327 Soutien aux sportifs		
								3271 Soutien aux sportifs de haut niveau	3272 Soutien aux clubs amateurs	3273 Autres soutiens aux sportifs
DEPENSES		0,00	0,00	0,00	0,00	0,00	0,00	0,00	0,00	0,00
213	Constructions	0,00	0,00	0,00	0,00	0,00	0,00	0,00	0,00	0,00
218	Autres immobilisations corporelles	0,00	0,00	0,00	0,00	0,00	0,00	0,00	0,00	0,00
RECETTES		0,00	0,00	0,00	0,00	0,00	0,00	0,00	0,00	0,00
131	Subv inv rattachées aux actifs amort	0,00	0,00	0,00	0,00	0,00	0,00	0,00	0,00	0,00
132	Subv inv rattachées aux actifs non amort	0,00	0,00	0,00	0,00	0,00	0,00	0,00	0,00	0,00

(1) Détailler les comptes à trois chiffres.



IV – ANNEXES	IV
A – PRESENTATION CROISEE – SECTION D'INVESTISSEMENT – PRESENTATION DETAILLEE	A1.903

FONCTION 3 – Culture, vie sociale, jeunesse, sports et loisirs (suite 2)

Article / compte nature (1)	Libellé	33 Jeunesse (action socio-éduc.) et loisirs			34 Vie sociale et citoyenne		39 Sécurité	TOTAL DU CHAPITRE
		331 Centres de loisirs	332 Colonies de vacances	338 Autres activités pour les jeunes	341 Egalité entre les femmes et les hommes	348 Autres		
DEPENSES		52 450,00	0,00	0,00	0,00	0,00	0,00	592 570,00
213	Constructions	0,00	0,00	0,00	0,00	0,00	0,00	435 600,00
218	Autres immobilisations corporelles	52 450,00	0,00	0,00	0,00	0,00	0,00	156 970,00
RECETTES		0,00	0,00	0,00	0,00	0,00	0,00	277 396,00
131	Subv inv rattachées aux actifs amort	0,00	0,00	0,00	0,00	0,00	0,00	90 000,00
132	Subv inv rattachées aux actifs non amort	0,00	0,00	0,00	0,00	0,00	0,00	187 396,00

(1) Détailler les comptes à trois chiffres.



IV – ANNEXES

A – PRESENTATION CROISEE – SECTION D’INVESTISSEMENT – PRESENTATION DETAILLEE

AT.904

FONCTION 4 – Santé et action sociale (hors RSA)

Article / compte nature (1)	Libellé	41 Santé					418 Autres actions
		410 Services communs	411 PMI et planification familiale	412 Prévention et éducation pour la santé	413 Sécurité alimentaire	414 Dispensaires et autres éta sanitaires	
DEPENSES		0,00	0,00	0,00	0,00	0,00	0,00
RECETTES		0,00	0,00	0,00	0,00	0,00	0,00

(1) Détailler les comptes à trois chiffres.

IV – ANNEXES

A – PRESENTATION CROISEE – SECTION D'INVESTISSEMENT – PRESENTATION DETAILLEE

IV

A1.904

FONCTION 4 – Santé et action sociale (hors RSA) (suite 1)

Article / compte nature (1)	Libellé	42 Action sociale							
		420 Services communs	421 Famille et enfance				422 Petite enfance		
			4211 Actions en faveur de la maternité	4212 Aides à la famille	4213 Aides sociales à l'enfance	4214 Adolescence	4221 Crèches et garderies	4222 Multi accueil	4228 Autres actions pour la petite enfance
	DEPENSES	0,00	0,00	0,00	0,00	0,00	0,00	0,00	0,00
	RECETTES	0,00	0,00	0,00	0,00	0,00	0,00	0,00	0,00

(1) Détailler les comptes à trois chiffres.

IV – ANNEXES

A – PRESENTATION CROISEE – SECTION D'INVESTISSEMENT – PRESENTATION DETAILLEE

IV

A1.904

FONCTION 4 – Santé et action sociale (hors RSA) (suite 2)

Article / compte nature (1)	Libellé	42 Action sociale					TOTAL DU CHAPITRE	
		423 Personnes âgées			424 Personnes en difficulté	425 Personnes handicapées		428 Autres interventions sociales
		4231 Forfait autonomie	4232 Autres actions de prévention	4238 Autres actions pour les personnes âgées				
	DEPENSES	0,00	0,00	0,00	0,00	0,00	0,00	
	RECETTES	0,00	0,00	0,00	0,00	0,00	0,00	

(1) Détailler les comptes à trois chiffres.

IV – ANNEXES

A – PRESENTATION CROISEE – SECTION D'INVESTISSEMENT – PRESENTATION DETAILLEE

FONCTION 4-4 – RSA

Article / compte nature (1)	Libellé	441 Insertion sociale	442 Santé	443 Logement	444 Insertion professionnelle	445 Evaluation des dépenses engagées	446 Dépenses de structure	447 RSA allocations	448 Autres dépenses au titre du RSA	TOTAL DU CHAPITRE
	DEPENSES	0,00	0,00	0,00	0,00	0,00	0,00	0,00	0,00	0,00
	RECETTES	0,00	0,00	0,00	0,00	0,00	0,00	0,00	0,00	0,00

(1) Détailler les comptes à trois chiffres.

IV – ANNEXES

A – PRESENTATION CROISEE – SECTION D'INVESTISSEMENT – PRESENTATION DETAILLEE

FONCTION 5 – Aménagement des territoires et habitat

Article / compte nature (1)	Libellé	50 Services communs	51 Aménagement et services urbains						
			510 Services communs	511 Espaces verts urbains	512 Eclairage public	513 Art public	514 Electrification	515 Opérations d'aménagement	518 Autres actions d'aménagement urbain
DEPENSES		0,00	0,00	0,00	0,00	0,00	0,00	0,00	0,00
202	Frais réalisation documents urbanisme	0,00	0,00	0,00	0,00	0,00	0,00	0,00	0,00
RECETTES		0,00	0,00	0,00	0,00	0,00	0,00	0,00	0,00

(1) Détailler les comptes à trois chiffres.

IV – ANNEXES

A – PRESENTATION CROISEE – SECTION D'INVESTISSEMENT – PRESENTATION DETAILLEE

IV

A1.905

FONCTION 5 – Aménagement des territoires et habitat (suite 1)

Article / compte nature (1)	Libellé	52 Politique de la ville	53 Agglomérations et villes moyennes	54 Espace rural et autres espaces de dév.	55 Habitat (Logement)				
					551 Parc privé de la collectivité	552 Aide au secteur locatif	553 Aide à l'accession à la propriété	554 Aire d'accueil des gens du voyage	555 Logement social
	DEPENSES	0,00	0,00	12 000,00	0,00	0,00	0,00	0,00	0,00
202	Frais réalisation documents urbanisme	0,00	0,00	12 000,00	0,00	0,00	0,00	0,00	0,00
	RECETTES	0,00	0,00	0,00	0,00	0,00	0,00	0,00	0,00

(1) Détailler les comptes à trois chiffres.

IV – ANNEXES**A – PRESENTATION CROISEE – SECTION D'INVESTISSEMENT – PRESENTATION DETAILLEE****IV****A1.905****FONCTION 5 – Aménagement des territoires et habitat (suite 2)**

Article / compte nature (1)	Libellé	56 Actions en faveur du littoral	57 Techno. de l'information et de la comm.	58 Autres actions		59 Sécurité	TOTAL DU CHAPITRE
				581 Réserves Foncières	588 Autres actions d'aménagement		
	DEPENSES	0,00	0,00	0,00	0,00	0,00	12 000,00
202	Frais réalisation documents urbanisme	0,00	0,00	0,00	0,00	0,00	12 000,00
	RECETTES	0,00	0,00	0,00	0,00	0,00	0,00

(1) Détailler les comptes à trois chiffres.

IV – ANNEXES

A – PRESENTATION CROISEE – SECTION D'INVESTISSEMENT – PRESENTATION DETAILLEE

FONCTION 6 – Action économique

Article / compte nature (1)	Libellé	60 Services communs	61 Interventions économiques transversales	62 Structure d'animation et de dév. éco.	63 Actions sectorielles				
					631 Agriculture, pêche et agro-alimentaire			632 Industrie, commerce et artisanat	633 Développement touristique
					6311 Laboratoire	6312 Marchés alimentaires	6318 Autres		
DEPENSES		0,00	0,00	0,00	0,00	0,00	0,00	0,00	0,00
RECETTES		0,00	0,00	0,00	0,00	0,00	0,00	0,00	75 550,00
131	Subv inv rattachées aux actifs amort	0,00	0,00	0,00	0,00	0,00	0,00	0,00	75 550,00

(1) Détailler les comptes à trois chiffres.

IV – ANNEXES**A – PRESENTATION CROISEE – SECTION D'INVESTISSEMENT – PRESENTATION DETAILLEE****IV****A1.906****FONCTION 6 – Action économique (suite)**

Article / compte nature (1)	Libellé	64 Rayonnement, attractivité du territoire	65 Insertion éco. et éco.sociale, solidaire	66 Maintien et dév. des services publics	67 Recherche et innovation	68 Autres actions	TOTAL DU CHAPITRE
DEPENSES		0,00	0,00	0,00	0,00	0,00	0,00
RECETTES		0,00	0,00	0,00	0,00	0,00	75 550,00
131	Subv inv rattachées aux actifs amort	0,00	0,00	0,00	0,00	0,00	75 550,00

(1) Détailler les comptes à trois chiffres.



IV – ANNEXES

A – PRESENTATION CROISEE – SECTION D’INVESTISSEMENT – PRESENTATION DETAILLEE

AT.907

FONCTION 7 – Environnement

Article / compte nature (1)	Libellé	70 Services communs	71 Actions transversales	72 Actions déchets et propreté urbaine					
				720 Services communs collecte et propreté	721 Collecte et traitement des déchets			722 Propreté urbaine	
					7211 Actions prévention et sensibilisation	7212 Collecte des déchets	7213 Tri, valorisation, traitement déchets	7221 Actions prévention et sensibilisation	7222 Action propreté urbaine et nettoiemnt
DEPENSES		0,00	0,00	0,00	0,00	0,00	0,00	0,00	0,00
218	Autres immobilisations corporelles	0,00	0,00	0,00	0,00	0,00	0,00	0,00	0,00
RECETTES		0,00	0,00	0,00	0,00	0,00	0,00	0,00	0,00

(1) Détailler les comptes à trois chiffres.

IV – ANNEXES**A – PRESENTATION CROISEE – SECTION D'INVESTISSEMENT – PRESENTATION DETAILLEE****IV****A1.907****FONCTION 7 – Environnement (suite 1)**

Article / compte nature (1)	Libellé	73 Actions en matière de gestion des eaux					74 Politique de l'air
		731 Politique de l'eau	732 Eau potable	733 Assainissement	734 Eaux pluviales	735 Lutte contre les inondations	
	DEPENSES	0,00	0,00	0,00	0,00	0,00	0,00
218	Autres immobilisations corporelles	0,00	0,00	0,00	0,00	0,00	0,00
	RECETTES	0,00	0,00	0,00	0,00	0,00	0,00

(1) Détailler les comptes à trois chiffres.

IV – ANNEXES

A – PRESENTATION CROISEE – SECTION D'INVESTISSEMENT – PRESENTATION DETAILLEE

IV

A1.907

FONCTION 7 – Environnement (suite 2)

Article / compte nature (1)	Libellé	75 Politique de l'énergie					76 Préserv. patrim. naturel,risques techno.	77 Environnement infrastructures transports	78 Autres actions	TOTAL DU CHAPITRE
		751 Réseaux de chaleur et de froid	752 Energie photovoltaïque	753 Energie éolienne	754 Energie hydraulique	758 Autres actions				
DEPENSES		0,00	0,00	0,00	0,00	0,00	16 150,00	0,00	0,00	16 150,00
218	Autres immobilisations corporelles	0,00	0,00	0,00	0,00	0,00	16 150,00	0,00	0,00	16 150,00
RECETTES		0,00	0,00	0,00	0,00	0,00	0,00	0,00	0,00	0,00

(1) Détailler les comptes à trois chiffres.



IV – ANNEXES

A – PRESENTATION CROISEE – SECTION D'INVESTISSEMENT – PRESENTATION DETAILLEE

AT.908

FONCTION 8 – Transports

Article / compte nature (1)	Libellé	80 Services communs	81 Transports scolaires	82						
				Transports publics de voyageurs						
				820 Services communs	821 Transport sur route	822 Transport ferroviaire	823 Transport fluvial	824 Transport maritime	825 Transport aérien	828 Autres transports
	DEPENSES	0,00	0,00	0,00	0,00	0,00	0,00	0,00	0,00	80 000,00
231	Immobilisations corporelles en cours	0,00	0,00	0,00	0,00	0,00	0,00	0,00	0,00	80 000,00
	RECETTES	0,00	0,00	0,00	0,00	0,00	0,00	0,00	0,00	0,00

(1) Détailler les comptes à trois chiffres.

IV – ANNEXES**A – PRESENTATION CROISEE – SECTION D'INVESTISSEMENT – PRESENTATION DETAILLEE****IV****A1.908****FONCTION 8 – Transports (suite 1)**

Article / compte nature (1)	Libellé	83 Transports de marchandises						838 Autres transports
		830 Services communs	831 Fret routier	832 Fret ferroviaire	833 Fret fluvial	834 Fret maritime	835 Fret aérien	
	DEPENSES	0,00	0,00	0,00	0,00	0,00	0,00	0,00
231	Immobilisations corporelles en cours	0,00	0,00	0,00	0,00	0,00	0,00	0,00
	RECETTES	0,00	0,00	0,00	0,00	0,00	0,00	0,00

(1) Détailler les comptes à trois chiffres.



IV – ANNEXES

A – PRESENTATION CROISEE – SECTION D’INVESTISSEMENT – PRESENTATION DETAILLEE

IV

A1.908

FONCTION 8 – Transports (suite 2)

Article / compte nature (1)	Libellé	84 Voirie								
		841 Voirie nationale	842 Voirie régionale	843 Voirie départementale	844 Voirie métropolitaine	845 Voirie communale	846 Viabilité hivernale et aléas climatiques	847 Equipements de voirie	848 Parkings	849 Sécurité routière
	DEPENSES	0,00	0,00	0,00	0,00	0,00	0,00	0,00	0,00	0,00
231	Immobilisations corporelles en cours	0,00	0,00	0,00	0,00	0,00	0,00	0,00	0,00	0,00
	RECETTES	0,00	0,00	0,00	0,00	0,00	0,00	0,00	0,00	0,00

(1) Détailler les comptes à trois chiffres.

IV – ANNEXES**A – PRESENTATION CROISEE – SECTION D'INVESTISSEMENT – PRESENTATION DETAILLEE****IV****A1.908****FONCTION 8 – Transports (suite 3)**

Article / compte nature (1)	Libellé	85 Infrastructures					86 Liaisons multimodales	87 Circulations douces	89 Sécurité	TOTAL DU CHAPITRE
		851 Gares, autres infrastructures routières	852 Gares et autres infrastructures ferrov.	853 Haltes, autres infrastructures fluviales	854 Ports, autres infrastructures portuaires	855 Aéroports et autres infrastructures				
DEPENSES		0,00	0,00	0,00	0,00	0,00	0,00	0,00	80 000,00	
231	Immobilisations corporelles en cours	0,00	0,00	0,00	0,00	0,00	0,00	0,00	80 000,00	
RECETTES		0,00	0,00	0,00	0,00	0,00	0,00	0,00	0,00	

(1) Détailler les comptes à trois chiffres.

IV – ANNEXES

A – PRESENTATION CROISEE – SECTION DE FONCTIONNEMENT – VUE D'ENSEMBLE

Chapitre nature	Libellé	01 Opérations non ventilables	0 Services généraux (hors 01 et Gestion des fonds européens)	0-5 Gestion des fonds européens	1 Sécurité	2 Enseign., formation prof., apprentissage	3 Cult., vie soc., jeun., sports, loisirs	4 Santé et action sociale (hors APA et RSA / Régularisation de RMI)	4-3 APA
DEPENSES		1 563 270,00	1 080 091,00	0,00	0,00	0,00	954 279,00	1 116 736,00	0,00
011	Charges à caractère général	0,00	169 729,00	0,00	0,00	0,00	228 248,00	163 302,00	0,00
012	Charges de personnel et frais assimilés	0,00	750 835,00	0,00	0,00	0,00	595 931,00	787 513,00	0,00
014	Atténuations de produits	1 002 941,00	0,00	0,00	0,00	0,00	0,00	0,00	0,00
65	Autres charges de gestion courante	498 517,00	159 527,00	0,00	0,00	0,00	130 100,00	165 921,00	0,00
6586	Frais fonctionnement des groupes d'élus	0,00	0,00	0,00	0,00	0,00	0,00	0,00	0,00
66	Charges financières	61 812,00	0,00	0,00	0,00	0,00	0,00	0,00	0,00
67	Charges spécifiques	0,00	0,00	0,00	0,00	0,00	0,00	0,00	0,00
68	Dotations aux provisions, dépréciations	0,00	0,00	0,00	0,00	0,00	0,00	0,00	0,00
RECETTES		4 168 825,00	35 844,00	0,00	0,00	0,00	268 880,00	876 431,00	0,00
013	Atténuations de charges	0,00	0,00	0,00	0,00	0,00	3 500,00	13 600,00	0,00
70	Prod. services, domaine, ventes diverses	51 521,00	9 200,00	0,00	0,00	0,00	162 467,00	100 350,00	0,00
73	Impôts et taxes	1 517 005,00	2 000,00	0,00	0,00	0,00	0,00	0,00	0,00
731	Fiscalité locale	1 974 845,00	0,00	0,00	0,00	0,00	0,00	0,00	0,00
74	Dotations et participations	549 454,00	12 944,00	0,00	0,00	0,00	102 913,00	734 281,00	0,00
75	Autres produits de gestion courante	76 000,00	11 700,00	0,00	0,00	0,00	0,00	28 200,00	0,00
76	Produits financiers	0,00	0,00	0,00	0,00	0,00	0,00	0,00	0,00
77	Produits spécifiques	0,00	0,00	0,00	0,00	0,00	0,00	0,00	0,00
78	Reprises amort., dépréciations, prov.	0,00	0,00	0,00	0,00	0,00	0,00	0,00	0,00

IV – ANNEXES

A – PRESENTATION CROISEE – SECTION DE FONCTIONNEMENT – VUE D'ENSEMBLE (suite)

IV

A2

Chapitre nature	Libellé	4-4 RSA / Régularisation de RMI	5 Aménagement des territoires et habitat	6 Action économique	7 Environnement	8 Transports	9 Fonction en réserve	TOTAL
DEPENSES		0,00	59 488,00	528 444,00	81 460,00	6 362,00		5 390 130,00
011	Charges à caractère général	0,00	2 700,00	142 031,00	26 358,00	1 862,00		734 230,00
012	Charges de personnel et frais assimilés	0,00	56 788,00	89 413,00	55 102,00	0,00		2 335 582,00
014	Atténuations de produits	0,00	0,00	0,00	0,00	0,00		1 002 941,00
65	Autres charges de gestion courante	0,00	0,00	297 000,00	0,00	4 500,00		1 255 565,00
6586	Frais fonctionnement des groupes d'élus	0,00	0,00	0,00	0,00	0,00		0,00
66	Charges financières	0,00	0,00	0,00	0,00	0,00		61 812,00
67	Charges spécifiques	0,00	0,00	0,00	0,00	0,00		0,00
68	Dotations aux provisions, dépréciations	0,00	0,00	0,00	0,00	0,00		0,00
RECETTES		0,00	0,00	101 751,00	148 051,00	33 600,00		5 633 382,00
013	Atténuations de charges	0,00	0,00	0,00	0,00	0,00		17 100,00
70	Prod. services, domaine, ventes diverses	0,00	0,00	11 300,00	0,00	0,00		334 838,00
73	Impôts et taxes	0,00	0,00	0,00	0,00	0,00		1 519 005,00
731	Fiscalité locale	0,00	0,00	0,00	0,00	0,00		1 974 845,00
74	Dotations et participations	0,00	0,00	90 451,00	148 051,00	33 600,00		1 671 694,00
75	Autres produits de gestion courante	0,00	0,00	0,00	0,00	0,00		115 900,00
76	Produits financiers	0,00	0,00	0,00	0,00	0,00		0,00
77	Produits spécifiques	0,00	0,00	0,00	0,00	0,00		0,00
78	Reprises amort., dépréciations, prov.	0,00	0,00	0,00	0,00	0,00		0,00

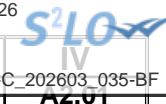

IV – ANNEXES

A – PRESENTATION CROISEE – SECTION DE FONCTIONNEMENT – PRESENTATION DETAILLEE

01 – OPERATIONS NON VENTILABLES

Article / compte nature (1)	Libellé	01 Opérations non ventilables
DEPENSES		1 563 270,00
654	Pertes sur créances irrécouvrables	1 732,00
655	Contributions obligatoires	406 705,00
657	Charges intervent° cpt prop. - Subvent°	53 267,00
658	Charges diverses de gestion courante	36 813,00
661	Charges d'intérêts	61 812,00
739	Reverst. et restit. sur impôts et taxes	1 002 941,00
RECETTES		4 168 825,00
703	Redevances utilisation du domaine	800,00
708	Autres produits	50 721,00
731	Fiscalité locale	1 974 845,00
732	Fiscalité reversée	224 158,00
735	Fraction de TVA	1 292 847,00
741	D.G.F.	498 576,00
744	FCTVA	1 000,00
748	Autres attributions et participations	49 878,00
758	Produits divers de gestion courante	76 000,00

(1) Détailler les comptes à trois chiffres.

IV – ANNEXES

A – PRESENTATION CROISEE – SECTION DE FONCTIONNEMENT – PRESENTATION DETAILLEE

FONCTION 0 – Services généraux

Article / compte nature (1)	Libellé	02 Administration générale				
		020 Admin. générale de la collectivité	021 Personnel non ventilé	025 Cimetières et pompes funèbres	026 Administration générale de l'Etat	028 Autres moyens généraux
DEPENSES		407 626,00	572 618,00	0,00	0,00	0,00
606	Achats non stockés de matières et fourni	20 246,00	25 307,00	0,00	0,00	0,00
612	Redevances de crédit-bail	2 600,00	0,00	0,00	0,00	0,00
613	Locations	14 020,00	0,00	0,00	0,00	0,00
615	Entretien et réparations	31 307,00	19 097,00	0,00	0,00	0,00
616	Primes d'assurances	8 500,00	2 500,00	0,00	0,00	0,00
617	Etudes et recherches	0,00	1 700,00	0,00	0,00	0,00
618	Divers	3 000,00	0,00	0,00	0,00	0,00
622	Rémunérations intermédiaires, honoraires	13 500,00	0,00	0,00	0,00	0,00
623	Pub., publications, relations publiques	1 250,00	1 000,00	0,00	0,00	0,00
625	Déplacements et missions	50,00	80,00	0,00	0,00	0,00
626	Frais postaux et frais télécommunication	11 985,00	389,00	0,00	0,00	0,00
628	Divers	3 433,00	7 150,00	0,00	0,00	0,00
633	Impôts, taxes, versements (autre orga.)	3 370,00	7 465,00	0,00	0,00	0,00
635	Autres impôts, taxes (Admin Impôts)	1 275,00	0,00	0,00	0,00	0,00
637	Autres impôts, taxes (autres organismes)	440,00	0,00	0,00	0,00	0,00
641	Rémunérations du personnel	148 480,00	342 091,00	0,00	0,00	0,00
645	Charges sécurité sociale et prévoyance	78 155,00	148 452,00	0,00	0,00	0,00
647	Autres charges sociales	1 935,00	6 207,00	0,00	0,00	0,00
648	Autres charges de personnel	3 500,00	11 180,00	0,00	0,00	0,00
653	Indemnités	0,00	0,00	0,00	0,00	0,00
657	Charges intervent° cpt prop. - Subvent°	60 580,00	0,00	0,00	0,00	0,00
RECETTES		35 844,00	0,00	0,00	0,00	0,00
706	Prestations de services	9 200,00	0,00	0,00	0,00	0,00
735	Fraction de TVA	2 000,00	0,00	0,00	0,00	0,00
747	Participations	12 944,00	0,00	0,00	0,00	0,00
752	Revenus des immeubles	11 700,00	0,00	0,00	0,00	0,00

(1) Détailler les comptes à trois chiffres.

IV – ANNEXES

A – PRESENTATION CROISEE – SECTION DE FONCTIONNEMENT – PRESENTATION DETAILLEE

IV

A2.930

FONCTION 0 – Services généraux (suite 1)

Article / compte nature (1)	Libellé	03 Conseils						035 Conseil de territoire	038 Autres instances	
		031 Assemblée délibérante	032 Conseil éco.,social région./Conseil dév.	033 Conseil cult., éduc., env.	034 Conseil éco.,soc.,environ.,culture,éduc.		035 Conseil de territoire			038 Autres instances
					0341 Section éco., sociale et environnem.	0342 Section culture, éducation et sports				
DEPENSES		99 847,00	0,00	0,00	0,00	0,00	0,00	0,00		
606	Achats non stockés de matières et fourni	0,00	0,00	0,00	0,00	0,00	0,00	0,00		
612	Redevances de crédit-bail	0,00	0,00	0,00	0,00	0,00	0,00	0,00		
613	Locations	0,00	0,00	0,00	0,00	0,00	0,00	0,00		
615	Entretien et réparations	0,00	0,00	0,00	0,00	0,00	0,00	0,00		
616	Primes d'assurances	0,00	0,00	0,00	0,00	0,00	0,00	0,00		
617	Etudes et recherches	0,00	0,00	0,00	0,00	0,00	0,00	0,00		
618	Divers	0,00	0,00	0,00	0,00	0,00	0,00	0,00		
622	Rémunérations intermédiaires, honoraires	0,00	0,00	0,00	0,00	0,00	0,00	0,00		
623	Pub., publications, relations publiques	900,00	0,00	0,00	0,00	0,00	0,00	0,00		
625	Déplacements et missions	0,00	0,00	0,00	0,00	0,00	0,00	0,00		
626	Frais postaux et frais télécommunication	0,00	0,00	0,00	0,00	0,00	0,00	0,00		
628	Divers	0,00	0,00	0,00	0,00	0,00	0,00	0,00		
633	Impôts, taxes, versements (autre orga.)	0,00	0,00	0,00	0,00	0,00	0,00	0,00		
635	Autres impôts, taxes (Admin Impôts)	0,00	0,00	0,00	0,00	0,00	0,00	0,00		
637	Autres impôts, taxes (autres organismes)	0,00	0,00	0,00	0,00	0,00	0,00	0,00		
641	Rémunérations du personnel	0,00	0,00	0,00	0,00	0,00	0,00	0,00		
645	Charges sécurité sociale et prévoyance	0,00	0,00	0,00	0,00	0,00	0,00	0,00		
647	Autres charges sociales	0,00	0,00	0,00	0,00	0,00	0,00	0,00		
648	Autres charges de personnel	0,00	0,00	0,00	0,00	0,00	0,00	0,00		
653	Indemnités	98 947,00	0,00	0,00	0,00	0,00	0,00	0,00		
657	Charges intervent° cpt prop. - Subvent°	0,00	0,00	0,00	0,00	0,00	0,00	0,00		
RECETTES		0,00	0,00	0,00	0,00	0,00	0,00	0,00		
706	Prestations de services	0,00	0,00	0,00	0,00	0,00	0,00	0,00		
735	Fraction de TVA	0,00	0,00	0,00	0,00	0,00	0,00	0,00		
747	Participations	0,00	0,00	0,00	0,00	0,00	0,00	0,00		

Envoyé en préfecture le 09/03/2026
 Reçu en préfecture le 09/03/2026
 Publié le 09/03/2026
 ID : 007-240700302-20260302-C_202603_035-BF



Article / compte nature (1)	Libellé	03 Conseils						035 Conseil de territoire	038 Autres instances
		031 Assemblée délibérante	032 Conseil éco.,social région./Conseil dév.	033 Conseil cult., éduc., env.	034 Conseil éco.,soc.,environ.,culture,éduc.				
					0341 Section éco., sociale et environnem.	0342 Section culture, éducation et sports			
752	Revenus des immeubles	0,00	0,00	0,00	0,00	0,00	0,00	0,00	

(1) Détailler les comptes à trois chiffres.

IV – ANNEXES

IV

A – PRESENTATION CROISEE – SECTION DE FONCTIONNEMENT – PRESENTATION DETAILLEE

A2.930

FONCTION 0 – Services généraux (suite 2)

Article / compte nature (1)	Libellé	04 Coop.décent.,act° interrég.,eur.,intern.						TOTAL DU CHAPITRE
		041 Action relevant de la subvention globale	042 Actions interrégionales	043 Actions européennes	044 Aide publique au développement	045 Actions internationales	048 Autres actions	
DEPENSES		0,00	0,00	0,00	0,00	0,00	0,00	1 080 091,00
606	Achats non stockés de matières et fourni	0,00	0,00	0,00	0,00	0,00	0,00	45 553,00
612	Redevances de crédit-bail	0,00	0,00	0,00	0,00	0,00	0,00	2 600,00
613	Locations	0,00	0,00	0,00	0,00	0,00	0,00	14 020,00
615	Entretien et réparations	0,00	0,00	0,00	0,00	0,00	0,00	50 404,00
616	Primes d'assurances	0,00	0,00	0,00	0,00	0,00	0,00	11 000,00
617	Etudes et recherches	0,00	0,00	0,00	0,00	0,00	0,00	1 700,00
618	Divers	0,00	0,00	0,00	0,00	0,00	0,00	3 000,00
622	Rémunérations intermédiaires, honoraires	0,00	0,00	0,00	0,00	0,00	0,00	13 500,00
623	Pub., publications, relations publiques	0,00	0,00	0,00	0,00	0,00	0,00	3 150,00
625	Déplacements et missions	0,00	0,00	0,00	0,00	0,00	0,00	130,00
626	Frais postaux et frais télécommunication	0,00	0,00	0,00	0,00	0,00	0,00	12 374,00
628	Divers	0,00	0,00	0,00	0,00	0,00	0,00	10 583,00
633	Impôts, taxes, versements (autre orga.)	0,00	0,00	0,00	0,00	0,00	0,00	10 835,00
635	Autres impôts, taxes (Admin Impôts)	0,00	0,00	0,00	0,00	0,00	0,00	1 275,00
637	Autres impôts, taxes (autres organismes)	0,00	0,00	0,00	0,00	0,00	0,00	440,00
641	Rémunérations du personnel	0,00	0,00	0,00	0,00	0,00	0,00	490 571,00
645	Charges sécurité sociale et prévoyance	0,00	0,00	0,00	0,00	0,00	0,00	226 607,00
647	Autres charges sociales	0,00	0,00	0,00	0,00	0,00	0,00	8 142,00
648	Autres charges de personnel	0,00	0,00	0,00	0,00	0,00	0,00	14 680,00
653	Indemnités	0,00	0,00	0,00	0,00	0,00	0,00	98 947,00
657	Charges intervent° cpt prop. - Subvent°	0,00	0,00	0,00	0,00	0,00	0,00	60 580,00
RECETTES		0,00	0,00	0,00	0,00	0,00	0,00	35 844,00
706	Prestations de services	0,00	0,00	0,00	0,00	0,00	0,00	9 200,00
735	Fraction de TVA	0,00	0,00	0,00	0,00	0,00	0,00	2 000,00
747	Participations	0,00	0,00	0,00	0,00	0,00	0,00	12 944,00
752	Revenus des immeubles	0,00	0,00	0,00	0,00	0,00	0,00	11 700,00

(1) Détailler les comptes à trois chiffres.

Envoyé en préfecture le 09/03/2026

Reçu en préfecture le 09/03/2026

Publié le 09/03/2026

ID : 007-240700302-20260302-C_202603_035-BF





IV – ANNEXES

A – PRESENTATION CROISEE – SECTION DE FONCTIONNEMENT – PRESENTATION DETAILLEE

FONCTION 0-5 – Gestion des fonds européens

Article / compte nature (1)	Libellé	051 FSE	052 FEDER	058 Autres		TOTAL DU CHAPITRE
				0580 FEADER	0581 FEAMP	
	DEPENSES	0,00	0,00	0,00	0,00	0,00
	RECETTES	0,00	0,00	0,00	0,00	0,00

(1) Détailler les comptes à trois chiffres.



AZ.931

IV – ANNEXES

A – PRESENTATION CROISEE – SECTION DE FONCTIONNEMENT – PRESENTATION DETAILLEE

FONCTION 1 – Sécurité

Article / compte nature (1)	Libellé	10 Services communs	11 Police, sécurité, justice	12 Incendie et secours	13 Hygiène et salubrité publique	18 Autres interv. protect. personnes, biens	TOTAL DU CHAPITRE
	DEPENSES	0,00	0,00	0,00	0,00	0,00	0,00
	RECETTES	0,00	0,00	0,00	0,00	0,00	0,00

(1) Détailler les comptes à trois chiffres.



IV – ANNEXES

A – PRESENTATION CROISEE – SECTION DE FONCTIONNEMENT – PRESENTATION DETAILLEE

AZ.93Z

FONCTION 2 – Enseignement, formation professionnelle et apprentissage

Article / compte nature (1)	Libellé	20	21			22			23	24
		Services communs	Enseignement du premier degré			Enseignement du second degré				
		201	211	212	213	221	222	223		
		Services communs	Ecoles maternelles	Ecoles primaires	Classes regroupées	Collèges	Lycées publics	Lycées privés	Enseignement supérieur	Cités scolaires
	DEPENSES	0,00	0,00	0,00	0,00	0,00	0,00	0,00	0,00	0,00
	RECETTES	0,00	0,00	0,00	0,00	0,00	0,00	0,00	0,00	0,00

(1) Détailler les comptes à trois chiffres.



IV – ANNEXES

A – PRESENTATION CROISEE – SECTION DE FONCTIONNEMENT – PRESENTATION DETAILLEE

IV

A2.932

FONCTION 2 – Enseignement, formation professionnelle et apprentissage (suite 1)

Article / compte nature (1)	Libellé	25 Formation professionnelle											258 Autres	
		251 Insertion sociale et professionnelle	252 Formation professionnalisante personnes	253 Formation certifiante des personnes	254 Formation des actifs occupés	255 Rémunération des stagiaires	256 CNFPT - Formation des actifs occupés					257 CFNPT et CDG - missions spécifiques		
							2561 Missions statutaires et réglementaires	2562 Développement des compétences	2563 Évolution et transition professionnelle	2564 Organisation des activités pédagogiques	2565 Autres	2571 Concours		2572 Missions administratives
DEPENSES	0,00	0,00	0,00	0,00	0,00	0,00	0,00	0,00	0,00	0,00	0,00	0,00	0,00	
RECETTES	0,00	0,00	0,00	0,00	0,00	0,00	0,00	0,00	0,00	0,00	0,00	0,00	0,00	

(1) Détailler les comptes à trois chiffres.

IV – ANNEXES

A – PRESENTATION CROISEE – SECTION DE FONCTIONNEMENT – PRESENTATION DETAILLEE

IV

A2.932

FONCTION 2 – Enseignement, formation professionnelle et apprentissage (suite 2)

Article / compte nature (1)	Libellé	26 Apprentissage	27 Formation sanitaire et sociale	28 Autres services périscolaires et annexes					29 Sécurité	TOTAL DU CHAPITRE
				281 Hébergement et restauration scolaires	282 Sport scolaire	283 Médecine scolaire	284 Classes de découverte	288 Autre service annexe de l'enseignement		
	DEPENSES	0,00	0,00	0,00	0,00	0,00	0,00	0,00	0,00	
	RECETTES	0,00	0,00	0,00	0,00	0,00	0,00	0,00	0,00	

(1) Détailler les comptes à trois chiffres.

IV – ANNEXES

A – PRESENTATION CROISEE – SECTION DE FONCTIONNEMENT – PRESENTATION DETAILLEE

FONCTION 3 – Culture, vie sociale, jeunesse, sports et loisirs

Article / compte nature (1)	Libellé	30 Services communs	31 Culture							
			311 Activités artist.,actions et manif.cult.	312 Patrimoine	313 Bibliothèques, médiathèques	314 Musées	315 Services d'archives	316 Théâtres et spectacles vivants	317 Cinéma et autres salles de spectacles	318 Archéologie préventive
DEPENSES		0,00	55 700,00	7 500,00	236 812,00	177 675,00	0,00	36 500,00	0,00	0,00
604	Achats d'études, prestations de services	0,00	0,00	0,00	0,00	0,00	0,00	0,00	0,00	0,00
606	Achats non stockés de matières et fourni	0,00	1 500,00	0,00	35 390,00	5 150,00	0,00	0,00	0,00	0,00
612	Redevances de crédit-bail	0,00	0,00	0,00	1 050,00	0,00	0,00	0,00	0,00	0,00
613	Locations	0,00	0,00	0,00	4 500,00	0,00	0,00	0,00	0,00	0,00
615	Entretien et réparations	0,00	0,00	0,00	2 520,00	670,00	0,00	0,00	0,00	0,00
616	Primes d'assurances	0,00	0,00	0,00	550,00	500,00	0,00	0,00	0,00	0,00
618	Divers	0,00	0,00	0,00	500,00	0,00	0,00	0,00	0,00	0,00
623	Pub., publications, relations publiques	0,00	51 600,00	0,00	9 550,00	0,00	0,00	0,00	0,00	0,00
624	Transports biens, transports collectifs	0,00	2 200,00	0,00	0,00	0,00	0,00	0,00	0,00	0,00
625	Déplacements et missions	0,00	400,00	0,00	600,00	0,00	0,00	0,00	0,00	0,00
626	Frais postaux et frais télécommunication	0,00	0,00	0,00	2 744,00	1 642,00	0,00	0,00	0,00	0,00
627	Services bancaires et assimilés	0,00	0,00	0,00	0,00	0,00	0,00	0,00	0,00	0,00
628	Divers	0,00	0,00	0,00	4 336,00	1 530,00	0,00	0,00	0,00	0,00
633	Impôts, taxes, versements (autre orga.)	0,00	0,00	0,00	2 500,00	1 148,00	0,00	0,00	0,00	0,00
637	Autres impôts, taxes (autres organismes)	0,00	0,00	0,00	700,00	440,00	0,00	0,00	0,00	0,00
641	Rémunérations du personnel	0,00	0,00	0,00	107 675,00	51 147,00	0,00	0,00	0,00	0,00
645	Charges sécurité sociale et prévoyance	0,00	0,00	0,00	57 942,00	26 649,00	0,00	0,00	0,00	0,00
647	Autres charges sociales	0,00	0,00	0,00	2 385,00	1 449,00	0,00	0,00	0,00	0,00
648	Autres charges de personnel	0,00	0,00	0,00	3 370,00	2 350,00	0,00	0,00	0,00	0,00
655	Contributions obligatoires	0,00	0,00	0,00	0,00	1 500,00	0,00	0,00	0,00	0,00



Article / compte nature (1)	Libellé	30 Services communs	31 Culture							
			311 Activités artist.,actions et manif.cult.	312 Patrimoine	313 Bibliothèques, médiathèques	314 Musées	315 Services d'archives	316 Théâtres et spectacles vivants	317 Cinémas et autres salles de spectacles	318 Archéologie préventive
657	Charges intervent° cpt prop. - Subvent°	0,00	0,00	7 500,00	0,00	83 500,00	0,00	36 500,00	0,00	0,00
658	Charges diverses de gestion courante	0,00	0,00	0,00	500,00	0,00	0,00	0,00	0,00	0,00
RECETTES		0,00	41 000,00	0,00	10 547,00	81 000,00	0,00	0,00	0,00	0,00
641	Rémunérations du personnel	0,00	0,00	0,00	0,00	0,00	0,00	0,00	0,00	0,00
703	Redevances utilisation du domaine	0,00	0,00	0,00	0,00	1 000,00	0,00	0,00	0,00	0,00
706	Prestations de services	0,00	0,00	0,00	8 547,00	0,00	0,00	0,00	0,00	0,00
708	Autres produits	0,00	0,00	0,00	0,00	80 000,00	0,00	0,00	0,00	0,00
747	Participations	0,00	41 000,00	0,00	2 000,00	0,00	0,00	0,00	0,00	0,00

(1) Détailler les comptes à trois chiffres.

IV – ANNEXES

A – PRESENTATION CROISEE – SECTION DE FONCTIONNEMENT – PRESENTATION DETAILLEE

IV

A2.933

FONCTION 3 – Culture, vie sociale, jeunesse, sports et loisirs (suite 1)

Article / compte nature (1)	Libellé	32 Sports (autres que scolaires)								
		321 Salles de sport, gymnases	322 Stades	323 Piscines	324 Centres de formation sportifs	325 Autres équipements sportifs ou loisirs	326 Manifestations sportives	327 Soutien aux sportifs		
								3271 Soutien aux sportifs de haut niveau	3272 Soutien aux clubs amateurs	3273 Autres soutiens aux sportifs
DEPENSES		66 486,00	0,00	0,00	0,00	0,00	0,00	0,00	0,00	0,00
604	Achats d'études, prestations de services	0,00	0,00	0,00	0,00	0,00	0,00	0,00	0,00	0,00
606	Achats non stockés de matières et fourni	10 280,00	0,00	0,00	0,00	0,00	0,00	0,00	0,00	0,00
612	Redevances de crédit-bail	450,00	0,00	0,00	0,00	0,00	0,00	0,00	0,00	0,00
613	Locations	500,00	0,00	0,00	0,00	0,00	0,00	0,00	0,00	0,00
615	Entretien et réparations	6 200,00	0,00	0,00	0,00	0,00	0,00	0,00	0,00	0,00
616	Primes d'assurances	2 800,00	0,00	0,00	0,00	0,00	0,00	0,00	0,00	0,00
618	Divers	400,00	0,00	0,00	0,00	0,00	0,00	0,00	0,00	0,00
623	Pub., publications, relations publiques	5 880,00	0,00	0,00	0,00	0,00	0,00	0,00	0,00	0,00
624	Transports biens, transports collectifs	0,00	0,00	0,00	0,00	0,00	0,00	0,00	0,00	0,00
625	Déplacements et missions	0,00	0,00	0,00	0,00	0,00	0,00	0,00	0,00	0,00
626	Frais postaux et frais télécommunication	450,00	0,00	0,00	0,00	0,00	0,00	0,00	0,00	0,00
627	Services bancaires et assimilés	0,00	0,00	0,00	0,00	0,00	0,00	0,00	0,00	0,00
628	Divers	4 008,00	0,00	0,00	0,00	0,00	0,00	0,00	0,00	0,00
633	Impôts, taxes, versements (autre orga.)	477,00	0,00	0,00	0,00	0,00	0,00	0,00	0,00	0,00
637	Autres impôts, taxes (autres organismes)	0,00	0,00	0,00	0,00	0,00	0,00	0,00	0,00	0,00
641	Rémunérations du personnel	22 500,00	0,00	0,00	0,00	0,00	0,00	0,00	0,00	0,00
645	Charges sécurité sociale et prévoyance	11 152,00	0,00	0,00	0,00	0,00	0,00	0,00	0,00	0,00
647	Autres charges sociales	481,00	0,00	0,00	0,00	0,00	0,00	0,00	0,00	0,00
648	Autres charges de personnel	908,00	0,00	0,00	0,00	0,00	0,00	0,00	0,00	0,00



Article / compte nature (1)	Libellé	32 Sports (autres que scolaires)								
		321 Salles de sport, gymnases	322 Stades	323 Piscines	324 Centres de formation sportifs	325 Autres équipements sportifs ou loisirs	326 Manifestations sportives	327 Soutien aux sportifs		
								3271 Soutien aux sportifs de haut niveau	3272 Soutien aux clubs amateurs	3273 Autres soutiens aux sportifs
655	Contributions obligatoires	0,00	0,00	0,00	0,00	0,00	0,00	0,00	0,00	0,00
657	Charges intervent ^e cpt prop. - Subvent ^e	0,00	0,00	0,00	0,00	0,00	0,00	0,00	0,00	0,00
658	Charges diverses de gestion courante	0,00	0,00	0,00	0,00	0,00	0,00	0,00	0,00	0,00
RECETTES		17 520,00	0,00	0,00	0,00	0,00	0,00	0,00	0,00	0,00
641	Rémunérations du personnel	0,00	0,00	0,00	0,00	0,00	0,00	0,00	0,00	0,00
703	Redevances utilisation du domaine	0,00	0,00	0,00	0,00	0,00	0,00	0,00	0,00	0,00
706	Prestations de services	5 020,00	0,00	0,00	0,00	0,00	0,00	0,00	0,00	0,00
708	Autres produits	12 500,00	0,00	0,00	0,00	0,00	0,00	0,00	0,00	0,00
747	Participations	0,00	0,00	0,00	0,00	0,00	0,00	0,00	0,00	0,00

(1) Détailler les comptes à trois chiffres.

IV – ANNEXES

IV

A – PRESENTATION CROISEE – SECTION DE FONCTIONNEMENT – PRESENTATION DETAILLEE

A2.933

FONCTION 3 – Culture, vie sociale, jeunesse, sports et loisirs (suite 2)

Article / compte nature (1)	Libellé	33 Jeunesse (action socio-éduc.) et loisirs			34 Vie sociale et citoyenne		39 Sécurité	TOTAL DU CHAPITRE
		331 Centres de loisirs	332 Colonies de vacances	338 Autres activités pour les jeunes	341 Egalité entre les femmes et les hommes	348 Autres		
DEPENSES		316 093,00	0,00	0,00	0,00	0,00	0,00	954 279,00
604	Achats d'études, prestations de services	30 000,00	0,00	0,00	0,00	0,00	0,00	30 000,00
606	Achats non stockés de matières et fourni	15 030,00	0,00	0,00	0,00	0,00	0,00	67 550,00
612	Redevances de crédit-bail	400,00	0,00	0,00	0,00	0,00	0,00	1 900,00
613	Locations	0,00	0,00	0,00	0,00	0,00	0,00	5 000,00
615	Entretien et réparations	6 895,00	0,00	0,00	0,00	0,00	0,00	17 285,00
616	Primes d'assurances	350,00	0,00	0,00	0,00	0,00	0,00	4 200,00
618	Divers	875,00	0,00	0,00	0,00	0,00	0,00	1 775,00
623	Pub., publications, relations publiques	9 000,00	0,00	0,00	0,00	0,00	0,00	76 030,00
624	Transports biens, transports collectifs	2 500,00	0,00	0,00	0,00	0,00	0,00	4 700,00
625	Déplacements et missions	100,00	0,00	0,00	0,00	0,00	0,00	1 100,00
626	Frais postaux et frais télécommunication	1 150,00	0,00	0,00	0,00	0,00	0,00	6 136,00
627	Services bancaires et assimilés	150,00	0,00	0,00	0,00	0,00	0,00	150,00
628	Divers	832,00	0,00	0,00	0,00	0,00	0,00	10 706,00
633	Impôts, taxes, versements (autre orga.)	4 032,00	0,00	0,00	0,00	0,00	0,00	8 983,00
637	Autres impôts, taxes (autres organismes)	576,00	0,00	0,00	0,00	0,00	0,00	1 716,00
641	Rémunérations du personnel	173 052,00	0,00	0,00	0,00	0,00	0,00	388 719,00
645	Charges sécurité sociale et prévoyance	65 771,00	0,00	0,00	0,00	0,00	0,00	180 574,00
647	Autres charges sociales	2 327,00	0,00	0,00	0,00	0,00	0,00	7 159,00
648	Autres charges de personnel	2 453,00	0,00	0,00	0,00	0,00	0,00	10 496,00
655	Contributions obligatoires	600,00	0,00	0,00	0,00	0,00	0,00	2 100,00
657	Charges intervent° cpt prop. - Subvent°	0,00	0,00	0,00	0,00	0,00	0,00	127 500,00
658	Charges diverses de gestion courante	0,00	0,00	0,00	0,00	0,00	0,00	500,00
RECETTES		118 813,00	0,00	0,00	0,00	0,00	0,00	268 880,00
641	Rémunérations du personnel	3 500,00	0,00	0,00	0,00	0,00	0,00	3 500,00
703	Redevances utilisation du domaine	0,00	0,00	0,00	0,00	0,00	0,00	1 000,00
706	Prestations de services	46 000,00	0,00	0,00	0,00	0,00	0,00	59 567,00



Article / compte nature (1)	Libellé	33 Jeunesse (action socio-éduc.) et loisirs			34 Vie sociale et citoyenne			TOTAL DU CHAPITRE
		331 Centres de loisirs	332 Colonies de vacances	338 Autres activités pour les jeunes	341 Egalité entre les femmes et les hommes	348 Autres		
708	Autres produits	9 400,00	0,00	0,00	0,00	0,00	0,00	101 900,00
747	Participations	59 913,00	0,00	0,00	0,00	0,00	0,00	102 913,00

(1) Détailler les comptes à trois chiffres.

IV – ANNEXES

A – PRESENTATION CROISEE – SECTION DE FONCTIONNEMENT – PRESENTATION DETAILLEE

FONCTION 4 – Santé et action sociale (hors APA et RSA/Régularisation de RMI)

Article / compte nature (1)	Libellé	41 Santé					
		410 Services communs	411 PMI et planification familiale	412 Prévention et éducation pour la santé	413 Sécurité alimentaire	414 Dispensaires et autres éts sanitaires	418 Autres actions
DEPENSES		0,00	0,00	0,00	0,00	0,00	0,00
604	Achats d'études, prestations de services	0,00	0,00	0,00	0,00	0,00	0,00
606	Achats non stockés de matières et fourni	0,00	0,00	0,00	0,00	0,00	0,00
612	Redevances de crédit-bail	0,00	0,00	0,00	0,00	0,00	0,00
615	Entretien et réparations	0,00	0,00	0,00	0,00	0,00	0,00
616	Primes d'assurances	0,00	0,00	0,00	0,00	0,00	0,00
618	Divers	0,00	0,00	0,00	0,00	0,00	0,00
622	Rémunérations intermédiaires, honoraires	0,00	0,00	0,00	0,00	0,00	0,00
623	Pub., publications, relations publiques	0,00	0,00	0,00	0,00	0,00	0,00
625	Déplacements et missions	0,00	0,00	0,00	0,00	0,00	0,00
626	Frais postaux et frais télécommunication	0,00	0,00	0,00	0,00	0,00	0,00
627	Services bancaires et assimilés	0,00	0,00	0,00	0,00	0,00	0,00
628	Divers	0,00	0,00	0,00	0,00	0,00	0,00
633	Impôts, taxes, versements (autre orga.)	0,00	0,00	0,00	0,00	0,00	0,00
635	Autres impôts, taxes (Admin Impôts)	0,00	0,00	0,00	0,00	0,00	0,00
637	Autres impôts, taxes (autres organismes)	0,00	0,00	0,00	0,00	0,00	0,00
641	Rémunérations du personnel	0,00	0,00	0,00	0,00	0,00	0,00
645	Charges sécurité sociale et prévoyance	0,00	0,00	0,00	0,00	0,00	0,00
647	Autres charges sociales	0,00	0,00	0,00	0,00	0,00	0,00
648	Autres charges de personnel	0,00	0,00	0,00	0,00	0,00	0,00
655	Contributions obligatoires	0,00	0,00	0,00	0,00	0,00	0,00
657	Charges intervent* cpt prop. - Subvent*	0,00	0,00	0,00	0,00	0,00	0,00
RECETTES		0,00	0,00	0,00	0,00	0,00	0,00
641	Rémunérations du personnel	0,00	0,00	0,00	0,00	0,00	0,00
706	Prestations de services	0,00	0,00	0,00	0,00	0,00	0,00
708	Autres produits	0,00	0,00	0,00	0,00	0,00	0,00
747	Participations	0,00	0,00	0,00	0,00	0,00	0,00
752	Revenus des immeubles	0,00	0,00	0,00	0,00	0,00	0,00
758	Produits divers de gestion courante	0,00	0,00	0,00	0,00	0,00	0,00

(1) Détailler les comptes à trois chiffres.

Envoyé en préfecture le 09/03/2026

Reçu en préfecture le 09/03/2026

Publié le 09/03/2026

ID : 007-240700302-20260302-C_202603_035-BF



IV – ANNEXES

A – PRESENTATION CROISEE – SECTION DE FONCTIONNEMENT – PRESENTATION DETAILLEE

IV

A2.934

FONCTION 4 – Santé et action sociale (hors APA et RSA/Régularisation de RMI) (suite 1)

Article / compte nature (1)	Libellé	42 Action sociale							
		420 Services communs	421 Famille et enfance				422 Petite enfance		
			4211 Actions en faveur de la maternité	4212 Aides à la famille	4213 Aides sociales à l'enfance	4214 Adolescence	4221 Crèches et garderies	4222 Multi accueil	4228 Autres actions pour la petite enfance
DEPENSES		270 317,00	0,00	0,00	0,00	0,00	758 891,00	0,00	67 049,00
604	Achats d'études, prestations de services	0,00	0,00	0,00	0,00	0,00	32 000,00	0,00	0,00
606	Achats non stockés de matières et fourni	5 100,00	0,00	0,00	0,00	0,00	22 980,00	0,00	2 850,00
612	Redevances de crédit-bail	0,00	0,00	0,00	0,00	0,00	1 100,00	0,00	220,00
615	Entretien et réparations	30 300,00	0,00	0,00	0,00	0,00	12 446,00	0,00	1 280,00
616	Primes d'assurances	700,00	0,00	0,00	0,00	0,00	1 200,00	0,00	210,00
618	Divers	0,00	0,00	0,00	0,00	0,00	2 090,00	0,00	590,00
622	Rémunérations intermédiaires, honoraires	5 000,00	0,00	0,00	0,00	0,00	3 400,00	0,00	1 200,00
623	Pub., publications, relations publiques	1 050,00	0,00	0,00	0,00	0,00	2 065,00	0,00	2 000,00
625	Déplacements et missions	0,00	0,00	0,00	0,00	0,00	20,00	0,00	400,00
626	Frais postaux et frais télécommunication	900,00	0,00	0,00	0,00	0,00	2 100,00	0,00	655,00
627	Services bancaires et assimilés	0,00	0,00	0,00	0,00	0,00	300,00	0,00	0,00
628	Divers	1 386,00	0,00	0,00	0,00	0,00	8 022,00	0,00	555,00
633	Impôts, taxes, versements (autre orga.)	1 071,00	0,00	0,00	0,00	0,00	11 050,00	0,00	832,00
635	Autres impôts, taxes (Admin Impôts)	60,00	0,00	0,00	0,00	0,00	0,00	0,00	0,00
637	Autres impôts, taxes (autres organismes)	210,00	0,00	0,00	0,00	0,00	350,00	0,00	84,00
641	Rémunérations du personnel	40 860,00	0,00	0,00	0,00	0,00	449 382,00	0,00	34 265,00
645	Charges sécurité sociale et prévoyance	16 485,00	0,00	0,00	0,00	0,00	180 610,00	0,00	19 166,00
647	Autres charges sociales	397,00	0,00	0,00	0,00	0,00	8 251,00	0,00	784,00
648	Autres charges de personnel	1 477,00	0,00	0,00	0,00	0,00	21 525,00	0,00	1 358,00
655	Contributions obligatoires	1 000,00	0,00	0,00	0,00	0,00	0,00	0,00	400,00
657	Charges intervent° cpt prop. - Subvent°	164 321,00	0,00	0,00	0,00	0,00	0,00	0,00	200,00
RECETTES		63 100,00	0,00	0,00	0,00	0,00	736 302,00	0,00	77 029,00
641	Rémunérations du personnel	100,00	0,00	0,00	0,00	0,00	9 000,00	0,00	4 500,00
706	Prestations de services	0,00	0,00	0,00	0,00	0,00	100 000,00	0,00	0,00
708	Autres produits	350,00	0,00	0,00	0,00	0,00	0,00	0,00	0,00

Envoyé en préfecture le 09/03/2026
 Reçu en préfecture le 09/03/2026
 Publié le 09/03/2026
 ID : 007-240700302-20260302-C_202603_035-BF



Article / compte nature (1)	Libellé	42 Action sociale							
		420 Services communs	421 Famille et enfance				422 Petite enfance		
			4211 Actions en faveur de la maternité	4212 Aides à la famille	4213 Aides sociales à l'enfance	4214 Adolescence	4221 Crèches et garderies	4222 Multi accueil	4228 Autres actions pour la petite enfance
747	Participations	34 450,00	0,00	0,00	0,00	0,00	627 302,00	0,00	72 529,00
752	Revenus des immeubles	3 200,00	0,00	0,00	0,00	0,00	0,00	0,00	0,00
758	Produits divers de gestion courante	25 000,00	0,00	0,00	0,00	0,00	0,00	0,00	0,00

(1) Détailler les comptes à trois chiffres.

IV – ANNEXES

IV

A – PRESENTATION CROISEE – SECTION DE FONCTIONNEMENT – PRESENTATION DETAILLEE

A2.934

FONCTION 4 – Santé et action sociale (hors APA et RSA/Régularisation de RMI) (suite 2)

Article / compte nature (1)	Libellé	42 Action sociale					TOTAL DU CHAPITRE	
		423 Personnes âgées			424 Personnes en difficulté	425 Personnes handicapées		428 Autres interventions sociales
		4231 Forfait autonomie	4232 Autres actions de prévention	4238 Autres actions pour les personnes âgées				
DEPENSES		0,00	0,00	0,00	0,00	0,00	20 479,00	1 116 736,00
604	Achats d'études, prestations de services	0,00	0,00	0,00	0,00	0,00	0,00	32 000,00
606	Achats non stockés de matières et fourni	0,00	0,00	0,00	0,00	0,00	0,00	30 930,00
612	Redevances de crédit-bail	0,00	0,00	0,00	0,00	0,00	0,00	1 320,00
615	Entretien et réparations	0,00	0,00	0,00	0,00	0,00	0,00	44 026,00
616	Primes d'assurances	0,00	0,00	0,00	0,00	0,00	0,00	2 110,00
618	Divers	0,00	0,00	0,00	0,00	0,00	0,00	2 680,00
622	Rémunérations intermédiaires, honoraires	0,00	0,00	0,00	0,00	0,00	20 479,00	30 079,00
623	Pub., publications, relations publiques	0,00	0,00	0,00	0,00	0,00	0,00	5 115,00
625	Déplacements et missions	0,00	0,00	0,00	0,00	0,00	0,00	420,00
626	Frais postaux et frais télécommunication	0,00	0,00	0,00	0,00	0,00	0,00	3 655,00
627	Services bancaires et assimilés	0,00	0,00	0,00	0,00	0,00	0,00	300,00
628	Divers	0,00	0,00	0,00	0,00	0,00	0,00	9 963,00
633	Impôts, taxes, versements (autre orga.)	0,00	0,00	0,00	0,00	0,00	0,00	12 953,00
635	Autres impôts, taxes (Admin Impôts)	0,00	0,00	0,00	0,00	0,00	0,00	60,00
637	Autres impôts, taxes (autres organismes)	0,00	0,00	0,00	0,00	0,00	0,00	644,00
641	Rémunérations du personnel	0,00	0,00	0,00	0,00	0,00	0,00	524 507,00
645	Charges sécurité sociale et prévoyance	0,00	0,00	0,00	0,00	0,00	0,00	216 261,00
647	Autres charges sociales	0,00	0,00	0,00	0,00	0,00	0,00	9 432,00
648	Autres charges de personnel	0,00	0,00	0,00	0,00	0,00	0,00	24 360,00
655	Contributions obligatoires	0,00	0,00	0,00	0,00	0,00	0,00	1 400,00
657	Charges intervent° cpt prop. - Subvent°	0,00	0,00	0,00	0,00	0,00	0,00	164 521,00
RECETTES		0,00	0,00	0,00	0,00	0,00	0,00	876 431,00
641	Rémunérations du personnel	0,00	0,00	0,00	0,00	0,00	0,00	13 600,00
706	Prestations de services	0,00	0,00	0,00	0,00	0,00	0,00	100 000,00
708	Autres produits	0,00	0,00	0,00	0,00	0,00	0,00	350,00



Article / compte nature (1)	Libellé	42 Action sociale						
		423 Personnes âgées			424 Personnes en difficulté	425 Personnes handicapées	428 Autres interventions sociales	TOTAL DU CHAPITRE
		4231 Forfait autonomie	4232 Autres actions de prévention	4238 Autres actions pour les personnes âgées				
747	Participations	0,00	0,00	0,00	0,00	0,00	0,00	734 281,00
752	Revenus des immeubles	0,00	0,00	0,00	0,00	0,00	0,00	3 200,00
758	Produits divers de gestion courante	0,00	0,00	0,00	0,00	0,00	0,00	25 000,00

(1) Détailler les comptes à trois chiffres.

IV – ANNEXES

A – PRESENTATION CROISEE – SECTION DE FONCTIONNEMENT – PRESENTATION DETAILLEE

FONCTION 4-3 – APA

Article / compte nature (1)	Libellé	430 Services communs	431 APA à domicile	432 APA versée aux bénéf. en établissement	433 APA versée à l'établissement	TOTAL DU CHAPITRE
	DEPENSES	0,00	0,00	0,00	0,00	0,00
	RECETTES	0,00	0,00	0,00	0,00	0,00

(1) Détailler les comptes à trois chiffres.

IV – ANNEXES

A – PRESENTATION CROISEE – SECTION DE FONCTIONNEMENT – PRESENTATION DETAILLEE

FONCTION 4-4 – RSA / Régularisation de RMI

Article / compte nature (1)	Libellé	441 Insertion sociale	442 Santé	443 Logement	444 Insertion professionnelle	445 Evaluation des dépenses engagées	446 Dépenses de structure	447 RSA allocations	448 Autres dépenses au titre du RSA	TOTAL DU CHAPITRE
	DEPENSES	0,00	0,00	0,00	0,00	0,00	0,00	0,00	0,00	0,00
	RECETTES	0,00	0,00	0,00	0,00	0,00	0,00	0,00	0,00	0,00

(1) Détailler les comptes à trois chiffres.

IV – ANNEXES

A – PRESENTATION CROISEE – SECTION DE FONCTIONNEMENT – PRESENTATION DETAILLEE

FONCTION 5 – Aménagement des territoires et habitat

Article / compte nature (1)	Libellé	50 Services communs	51 Aménagement et services urbains						
			510 Services communs	511 Espaces verts urbains	512 Eclairage public	513 Art public	514 Electrification	515 Opérations d'aménagement	518 Autres actions d'aménagement urbain
DEPENSES		0,00	0,00	0,00	0,00	0,00	0,00	0,00	0,00
606	Achats non stockés de matières et fourni	0,00	0,00	0,00	0,00	0,00	0,00	0,00	0,00
623	Pub., publications, relations publiques	0,00	0,00	0,00	0,00	0,00	0,00	0,00	0,00
625	Déplacements et missions	0,00	0,00	0,00	0,00	0,00	0,00	0,00	0,00
626	Frais postaux et frais télécommunication	0,00	0,00	0,00	0,00	0,00	0,00	0,00	0,00
633	Impôts, taxes, versements (autre orga.)	0,00	0,00	0,00	0,00	0,00	0,00	0,00	0,00
641	Rémunérations du personnel	0,00	0,00	0,00	0,00	0,00	0,00	0,00	0,00
645	Charges sécurité sociale et prévoyance	0,00	0,00	0,00	0,00	0,00	0,00	0,00	0,00
647	Autres charges sociales	0,00	0,00	0,00	0,00	0,00	0,00	0,00	0,00
648	Autres charges de personnel	0,00	0,00	0,00	0,00	0,00	0,00	0,00	0,00
RECETTES		0,00	0,00	0,00	0,00	0,00	0,00	0,00	0,00

(1) Détailler les comptes à trois chiffres.

IV – ANNEXES

A – PRESENTATION CROISEE – SECTION DE FONCTIONNEMENT – PRESENTATION DETAILLEE

IV

A2.935

FONCTION 5 – Aménagement des territoires et habitat (suite 1)

Article / compte nature (1)	Libellé	52 Politique de la ville	53 Agglomérations et villes moyennes	54 Espace rural et autres espaces de dév.	55 Habitat (Logement)				
					551 Parc privé de la collectivité	552 Aide au secteur locatif	553 Aide à l'accession à la propriété	554 Aire d'accueil des gens du voyage	555 Logement social
DEPENSES		0,00	0,00	59 488,00	0,00	0,00	0,00	0,00	0,00
606	Achats non stockés de matières et fourni	0,00	0,00	150,00	0,00	0,00	0,00	0,00	0,00
623	Pub., publications, relations publiques	0,00	0,00	1 500,00	0,00	0,00	0,00	0,00	0,00
625	Déplacements et missions	0,00	0,00	260,00	0,00	0,00	0,00	0,00	0,00
626	Frais postaux et frais télécommunication	0,00	0,00	790,00	0,00	0,00	0,00	0,00	0,00
633	Impôts, taxes, versements (autre orga.)	0,00	0,00	1 027,00	0,00	0,00	0,00	0,00	0,00
641	Rémunérations du personnel	0,00	0,00	38 763,00	0,00	0,00	0,00	0,00	0,00
645	Charges sécurité sociale et prévoyance	0,00	0,00	15 399,00	0,00	0,00	0,00	0,00	0,00
647	Autres charges sociales	0,00	0,00	423,00	0,00	0,00	0,00	0,00	0,00
648	Autres charges de personnel	0,00	0,00	1 176,00	0,00	0,00	0,00	0,00	0,00
RECETTES		0,00	0,00	0,00	0,00	0,00	0,00	0,00	0,00

(1) Détailler les comptes à trois chiffres.

IV – ANNEXES

A – PRESENTATION CROISEE – SECTION DE FONCTIONNEMENT – PRESENTATION DETAILLEE

IV

A2.935

FONCTION 5 – Aménagement des territoires et habitat (suite 2)

Article / compte nature (1)	Libellé	56 Actions en faveur du littoral	57 Techno. de l'information et de la comm.	58 Autres actions		59 Sécurité	TOTAL DU CHAPITRE
				581 Réserves Foncières	588 Autres actions d'aménagement		
DEPENSES		0,00	0,00	0,00	0,00	0,00	59 488,00
606	Achats non stockés de matières et fourni	0,00	0,00	0,00	0,00	0,00	150,00
623	Pub., publications, relations publiques	0,00	0,00	0,00	0,00	0,00	1 500,00
625	Déplacements et missions	0,00	0,00	0,00	0,00	0,00	260,00
626	Frais postaux et frais télécommunication	0,00	0,00	0,00	0,00	0,00	790,00
633	Impôts, taxes, versements (autre orga.)	0,00	0,00	0,00	0,00	0,00	1 027,00
641	Rémunérations du personnel	0,00	0,00	0,00	0,00	0,00	38 763,00
645	Charges sécurité sociale et prévoyance	0,00	0,00	0,00	0,00	0,00	15 399,00
647	Autres charges sociales	0,00	0,00	0,00	0,00	0,00	423,00
648	Autres charges de personnel	0,00	0,00	0,00	0,00	0,00	1 176,00
RECETTES		0,00	0,00	0,00	0,00	0,00	0,00

(1) Détailler les comptes à trois chiffres.

IV – ANNEXES

A – PRESENTATION CROISEE – SECTION DE FONCTIONNEMENT – PRESENTATION DETAILLEE

FONCTION 6 – Action économique

Article / compte nature (1)	Libellé	60 Services communs	61 Interventions économiques transversales	62 Structure d'animation et de dév. éco.	63 Actions sectorielles				
					631 Agriculture, pêche et agro-alimentaire			632 Industrie, commerce et artisanat	633 Développement touristique
					6311 Laboratoire	6312 Marchés alimentaires	6318 Autres		
DEPENSES		0,00	0,00	0,00	0,00	0,00	111 465,00	0,00	416 979,00
606	Achats non stockés de matières et fourni	0,00	0,00	0,00	0,00	0,00	250,00	0,00	5 610,00
615	Entretien et réparations	0,00	0,00	0,00	0,00	0,00	0,00	0,00	652,00
616	Primes d'assurances	0,00	0,00	0,00	0,00	0,00	0,00	0,00	250,00
623	Pub., publications, relations publiques	0,00	0,00	0,00	0,00	0,00	62 021,00	0,00	7 500,00
625	Déplacements et missions	0,00	0,00	0,00	0,00	0,00	750,00	0,00	50,00
626	Frais postaux et frais télécommunication	0,00	0,00	0,00	0,00	0,00	106,00	0,00	882,00
628	Divers	0,00	0,00	0,00	0,00	0,00	0,00	0,00	63 960,00
633	Impôts, taxes, versements (autre orga.)	0,00	0,00	0,00	0,00	0,00	873,00	0,00	729,00
641	Rémunérations du personnel	0,00	0,00	0,00	0,00	0,00	33 006,00	0,00	27 568,00
645	Charges sécurité sociale et prévoyance	0,00	0,00	0,00	0,00	0,00	13 083,00	0,00	10 926,00
647	Autres charges sociales	0,00	0,00	0,00	0,00	0,00	333,00	0,00	333,00
648	Autres charges de personnel	0,00	0,00	0,00	0,00	0,00	1 043,00	0,00	1 519,00
657	Charges intervent° cpt prop. - Subvent°	0,00	0,00	0,00	0,00	0,00	0,00	0,00	297 000,00
RECETTES		0,00	0,00	0,00	0,00	0,00	90 451,00	0,00	11 300,00
703	Redevances utilisation du domaine	0,00	0,00	0,00	0,00	0,00	0,00	0,00	11 300,00
747	Participations	0,00	0,00	0,00	0,00	0,00	90 451,00	0,00	0,00

(1) Détailler les comptes à trois chiffres.

IV – ANNEXES

IV

A – PRESENTATION CROISEE – SECTION DE FONCTIONNEMENT – PRESENTATION DETAILLEE

A2.936

FONCTION 6 – Action économique (suite)

Article / compte nature (1)	Libellé	64 Rayonnement, attractivité du territoire	65 Insertion éco. et éco.sociale, solidaire	66 Maintien et dév. des services publics	67 Recherche et innovation	68 Autres actions	TOTAL DU CHAPITRE
DEPENSES		0,00	0,00	0,00	0,00	0,00	528 444,00
606	Achats non stockés de matières et fourni	0,00	0,00	0,00	0,00	0,00	5 860,00
615	Entretien et réparations	0,00	0,00	0,00	0,00	0,00	652,00
616	Primes d'assurances	0,00	0,00	0,00	0,00	0,00	250,00
623	Pub., publications, relations publiques	0,00	0,00	0,00	0,00	0,00	69 521,00
625	Déplacements et missions	0,00	0,00	0,00	0,00	0,00	800,00
626	Frais postaux et frais télécommunication	0,00	0,00	0,00	0,00	0,00	988,00
628	Divers	0,00	0,00	0,00	0,00	0,00	63 960,00
633	Impôts, taxes, versements (autre orga.)	0,00	0,00	0,00	0,00	0,00	1 602,00
641	Rémunérations du personnel	0,00	0,00	0,00	0,00	0,00	60 574,00
645	Charges sécurité sociale et prévoyance	0,00	0,00	0,00	0,00	0,00	24 009,00
647	Autres charges sociales	0,00	0,00	0,00	0,00	0,00	666,00
648	Autres charges de personnel	0,00	0,00	0,00	0,00	0,00	2 562,00
657	Charges intervent° cpt prop. - Subvent°	0,00	0,00	0,00	0,00	0,00	297 000,00
RECETTES		0,00	0,00	0,00	0,00	0,00	101 751,00
703	Redevances utilisation du domaine	0,00	0,00	0,00	0,00	0,00	11 300,00
747	Participations	0,00	0,00	0,00	0,00	0,00	90 451,00

(1) Détailler les comptes à trois chiffres.

IV – ANNEXES

A – PRESENTATION CROISEE – SECTION DE FONCTIONNEMENT – PRESENTATION DETAILLEE

FONCTION 7 – Environnement

Article / compte nature (1)	Libellé	70 Services communs	71 Actions transversales	72					
				Actions déchets et propreté urbaine					
				720 Services communs collecte et propreté	721 Collecte et traitement des déchets			722 Propreté urbaine	
					7211 Actions prévention et sensibilisation	7212 Collecte des déchets	7213 Tri, valorisation, traitement déchets	7221 Actions prévention et sensibilisation	7222 Action propreté urbaine et nettoiemnt
DEPENSES		0,00	0,00	0,00	0,00	0,00	0,00	0,00	0,00
606	Achats non stockés de matières et fourni	0,00	0,00	0,00	0,00	0,00	0,00	0,00	0,00
613	Locations	0,00	0,00	0,00	0,00	0,00	0,00	0,00	0,00
617	Etudes et recherches	0,00	0,00	0,00	0,00	0,00	0,00	0,00	0,00
618	Divers	0,00	0,00	0,00	0,00	0,00	0,00	0,00	0,00
623	Pub., publications, relations publiques	0,00	0,00	0,00	0,00	0,00	0,00	0,00	0,00
625	Déplacements et missions	0,00	0,00	0,00	0,00	0,00	0,00	0,00	0,00
626	Frais postaux et frais télécommunication	0,00	0,00	0,00	0,00	0,00	0,00	0,00	0,00
628	Divers	0,00	0,00	0,00	0,00	0,00	0,00	0,00	0,00
633	Impôts, taxes, versements (autre orga.)	0,00	0,00	0,00	0,00	0,00	0,00	0,00	0,00
641	Rémunérations du personnel	0,00	0,00	0,00	0,00	0,00	0,00	0,00	0,00
645	Charges sécurité sociale et prévoyance	0,00	0,00	0,00	0,00	0,00	0,00	0,00	0,00
647	Autres charges sociales	0,00	0,00	0,00	0,00	0,00	0,00	0,00	0,00
648	Autres charges de personnel	0,00	0,00	0,00	0,00	0,00	0,00	0,00	0,00
RECETTES		0,00	0,00	0,00	0,00	0,00	0,00	0,00	0,00
747	Participations	0,00	0,00	0,00	0,00	0,00	0,00	0,00	0,00

(1) Détailler les comptes à trois chiffres.

IV – ANNEXES

A – PRESENTATION CROISEE – SECTION DE FONCTIONNEMENT – PRESENTATION DETAILLEE

IV

A2.937

FONCTION 7 – Environnement (suite 1)

Article / compte nature (1)	Libellé	73 Actions en matière de gestion des eaux					74 Politique de l'air
		731 Politique de l'eau	732 Eau potable	733 Assainissement	734 Eaux pluviales	735 Lutte contre les inondations	
DEPENSES		8 372,00	0,00	0,00	0,00	0,00	0,00
606	Achats non stockés de matières et fourni	0,00	0,00	0,00	0,00	0,00	0,00
613	Locations	0,00	0,00	0,00	0,00	0,00	0,00
617	Etudes et recherches	0,00	0,00	0,00	0,00	0,00	0,00
618	Divers	3 580,00	0,00	0,00	0,00	0,00	0,00
623	Pub., publications, relations publiques	4 792,00	0,00	0,00	0,00	0,00	0,00
625	Déplacements et missions	0,00	0,00	0,00	0,00	0,00	0,00
626	Frais postaux et frais télécommunication	0,00	0,00	0,00	0,00	0,00	0,00
628	Divers	0,00	0,00	0,00	0,00	0,00	0,00
633	Impôts, taxes, versements (autre orga.)	0,00	0,00	0,00	0,00	0,00	0,00
641	Rémunérations du personnel	0,00	0,00	0,00	0,00	0,00	0,00
645	Charges sécurité sociale et prévoyance	0,00	0,00	0,00	0,00	0,00	0,00
647	Autres charges sociales	0,00	0,00	0,00	0,00	0,00	0,00
648	Autres charges de personnel	0,00	0,00	0,00	0,00	0,00	0,00
RECETTES		14 885,00	0,00	0,00	0,00	0,00	0,00
747	Participations	14 885,00	0,00	0,00	0,00	0,00	0,00

(1) Détailler les comptes à trois chiffres.

IV – ANNEXES

A – PRESENTATION CROISEE – SECTION DE FONCTIONNEMENT – PRESENTATION DETAILLEE

IV

A2.937

FONCTION 7 – Environnement (suite 2)

Article / compte nature (1)	Libellé	75 Politique de l'énergie					76 Préserv. patrim. naturel,risques techno.	77 Environnement infrastructures transports	78 Autres actions	TOTAL DU CHAPITRE
		751 Réseaux de chaleur et de froid	752 Energie photovoltaïque	753 Energie éolienne	754 Energie hydraulique	758 Autres actions				
DEPENSES		0,00	0,00	0,00	0,00	0,00	73 088,00	0,00	0,00	81 460,00
606	Achats non stockés de matières et fourni	0,00	0,00	0,00	0,00	0,00	76,00	0,00	0,00	76,00
613	Locations	0,00	0,00	0,00	0,00	0,00	400,00	0,00	0,00	400,00
617	Etudes et recherches	0,00	0,00	0,00	0,00	0,00	16 150,00	0,00	0,00	16 150,00
618	Divers	0,00	0,00	0,00	0,00	0,00	0,00	0,00	0,00	3 580,00
623	Pub., publications, relations publiques	0,00	0,00	0,00	0,00	0,00	0,00	0,00	0,00	4 792,00
625	Déplacements et missions	0,00	0,00	0,00	0,00	0,00	300,00	0,00	0,00	300,00
626	Frais postaux et frais télécommunication	0,00	0,00	0,00	0,00	0,00	60,00	0,00	0,00	60,00
628	Divers	0,00	0,00	0,00	0,00	0,00	1 000,00	0,00	0,00	1 000,00
633	Impôts, taxes, versements (autre orga.)	0,00	0,00	0,00	0,00	0,00	974,00	0,00	0,00	974,00
641	Rémunérations du personnel	0,00	0,00	0,00	0,00	0,00	36 513,00	0,00	0,00	36 513,00
645	Charges sécurité sociale et prévoyance	0,00	0,00	0,00	0,00	0,00	14 240,00	0,00	0,00	14 240,00
647	Autres charges sociales	0,00	0,00	0,00	0,00	0,00	855,00	0,00	0,00	855,00
648	Autres charges de personnel	0,00	0,00	0,00	0,00	0,00	2 520,00	0,00	0,00	2 520,00
RECETTES		0,00	0,00	0,00	0,00	0,00	133 166,00	0,00	0,00	148 051,00
747	Participations	0,00	0,00	0,00	0,00	0,00	133 166,00	0,00	0,00	148 051,00

(1) Détailler les comptes à trois chiffres.

IV – ANNEXES

A – PRESENTATION CROISEE – SECTION DE FONCTIONNEMENT – PRESENTATION DETAILLEE

FONCTION 8 – Transports

Article / compte nature (1)	Libellé	80 Services communs	81 Transports scolaires	82 Transports publics de voyageurs						
				820 Services communs	821 Transport sur route	822 Transport ferroviaire	823 Transport fluvial	824 Transport maritime	825 Transport aérien	828 Autres transports
DEPENSES		0,00	0,00	0,00	0,00	0,00	0,00	0,00	0,00	6 362,00
617	Etudes et recherches	0,00	0,00	0,00	0,00	0,00	0,00	0,00	0,00	1 862,00
657	Charges intervent° cpt prop. - Subvent°	0,00	0,00	0,00	0,00	0,00	0,00	0,00	0,00	4 500,00
RECETTES		0,00	0,00	0,00	0,00	0,00	0,00	0,00	0,00	33 600,00
747	Participations	0,00	0,00	0,00	0,00	0,00	0,00	0,00	0,00	33 600,00

(1) Détailler les comptes à trois chiffres.

IV – ANNEXES

A – PRESENTATION CROISEE – SECTION DE FONCTIONNEMENT – PRESENTATION DETAILLEE

IV

A2.938

FONCTION 8 – Transports (suite 1)

Article / compte nature (1)	Libellé	83 Transports de marchandises						838 Autres transports
		830 Services communs	831 Fret routier	832 Fret ferroviaire	833 Fret fluvial	834 Fret maritime	835 Fret aérien	
DEPENSES		0,00	0,00	0,00	0,00	0,00	0,00	0,00
617	Etudes et recherches	0,00	0,00	0,00	0,00	0,00	0,00	0,00
657	Charges intervent° cpt prop. - Subvent°	0,00	0,00	0,00	0,00	0,00	0,00	0,00
RECETTES		0,00	0,00	0,00	0,00	0,00	0,00	0,00
747	Participations	0,00	0,00	0,00	0,00	0,00	0,00	0,00

(1) Détailler les comptes à trois chiffres.

IV – ANNEXES

A – PRESENTATION CROISEE – SECTION DE FONCTIONNEMENT – PRESENTATION DETAILLEE

IV

A2.938

FONCTION 8 – Transports (suite 2)

Article / compte nature (1)	Libellé	84 Voirie								
		841 Voirie nationale	842 Voirie régionale	843 Voirie départementale	844 Voirie métropolitaine	845 Voirie communale	846 Viabilité hivernale et aléas climatiques	847 Equipements de voirie	848 Parkings	849 Sécurité routière
DEPENSES		0,00	0,00	0,00	0,00	0,00	0,00	0,00	0,00	0,00
617	Etudes et recherches	0,00	0,00	0,00	0,00	0,00	0,00	0,00	0,00	0,00
657	Charges intervent° cpt prop. - Subvent°	0,00	0,00	0,00	0,00	0,00	0,00	0,00	0,00	0,00
RECETTES		0,00	0,00	0,00	0,00	0,00	0,00	0,00	0,00	0,00
747	Participations	0,00	0,00	0,00	0,00	0,00	0,00	0,00	0,00	0,00

(1) Détailler les comptes à trois chiffres.

IV – ANNEXES

A – PRESENTATION CROISEE – SECTION DE FONCTIONNEMENT – PRESENTATION DETAILLEE

IV

A2.938

FONCTION 8 – Transports (suite 3)

Article / compte nature (1)	Libellé	85 Infrastructures					86 Liaisons multimodales	87 Circulations douces	89 Sécurité	TOTAL DU CHAPITRE
		851 Gares, autres infrastructures routières	852 Gares et autres infrastructures ferrov.	853 Haltes, autres infrastructures fluviales	854 Ports, autres infrastructures portuaires	855 Aéroports et autres infrastructures				
DEPENSES		0,00	0,00	0,00	0,00	0,00	0,00	0,00	6 362,00	
617	Etudes et recherches	0,00	0,00	0,00	0,00	0,00	0,00	0,00	1 862,00	
657	Charges intervent° cpt prop. - Subvent°	0,00	0,00	0,00	0,00	0,00	0,00	0,00	4 500,00	
RECETTES		0,00	0,00	0,00	0,00	0,00	0,00	0,00	33 600,00	
747	Participations	0,00	0,00	0,00	0,00	0,00	0,00	0,00	33 600,00	

(1) Détailler les comptes à trois chiffres.

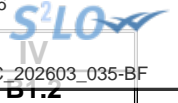

IV – ANNEXES

ANNEXES PATRIMONIALES – ETAT DE LA DETTE – REPARTITION PAR NATURE DE DETTE

B1.2 – REPARTITION PAR NATURE DE DETTE (hors 16449 et 166)

Nature (Pour chaque ligne, indiquer le numéro de contrat)	Emprunts et dettes à l'origine du contrat													
	Organisme prêteur ou chef de file	Date de signature	Date d'émission ou date de mobilisation (1)	Date du premier remboursement	Nominal (2)	Type de taux d'intérêt (3)	Index (4)	Taux initial		Devise	Périodicité des remboursements (6)	Profil d'amortissement (7)	Possibilité de remboursement anticipé O/N	Catégorie d'emprunt (8)
								Niveau de taux (5)	Taux actuariel					
163 Emprunts obligataires (Total)					0,00									
164 Emprunts auprès des établissements financiers (Total)					3 500 000,00									
1641 Emprunts en euros (total)					3 500 000,00									
3843	CAISSE DES DEPOTS ET CONSIGNATIONS	10/12/2013	2014-02-24	01/04/2014	300 000,00	V		3,400	3,400	EURO	T	X Autres	N	A-1
5217090	LA BANQUE POSTALE	14/09/2017	2017-09-29	01/03/2018	750 000,00	F		1,910	1,910	EURO	T	X Autres	N	A-1
	AGENCE FRANCE LOCALE	25/09/2024	2024-11-05	20/01/2025	800 000,00	F		3,440	3,440	EURO	T	X Autres	N	A-1
	CAISSE DES DEPOTS ET CONSIGNATIONS	14/09/2017	2018-08-31	01/01/2019	450 000,00	F		2,700	2,700	EURO	A	C	N	A-1
AFL1211	AGENCE FRANCE LOCALE	14/11/2019	2020-02-20	22/06/2020	1 200 000,00	F		0,750	0,750	EURO	T	X Autres	N	A-1
1643 Emprunts en devises (total)					0,00									
16441 Emprunts assortis d'une option de tirage sur ligne de trésorerie (total)					0,00									
165 Dépôts et cautionnements reçus (Total)					0,00									
167 Emprunts et dettes assortis de conditions particulières (Total)					0,00									
1671 Avances consolidées du Trésor (total)					0,00									
1672 Emprunts sur comptes spéciaux du Trésor (total)					0,00									
1675 Dettes afférentes aux marchés publics de travaux et aux marchés de partenariat (total)					0,00									

Nature (Pour chaque ligne, indiquer le numéro de contrat)	Emprunts et dettes à l'origine du contrat											dité des remboursements (6)	Profil d'amortissement (7)	de remboursement anticipé O/N	gorie d'emprunt (8)		
	Organisme prêteur ou chef de file	Date de signature	Date d'émission ou date de mobilisation (1)	Date du premier remboursement	Nominal (2)	Type de taux d'intérêt (3)	Index (4)	Taux initial		Devise							
								Niveau de taux (5)	Taux actuariel								
1676 Dettes envers locataires-acquéreurs (total)					0,00												
1678 Autres emprunts et dettes (total)					0,00												
168 Emprunts et dettes assimilés (Total)					0,00												
1681 Autres emprunts (total) (9)					0,00												
1682 Bons à moyen terme négociables (total)					0,00												
1687 Autres dettes (total)					0,00												
Total général					3 500 000,00												

(1) Si un emprunt donne lieu à plusieurs mobilisations, indiquer la date de la première mobilisation.

(2) Nominal : montant emprunté à l'origine.

(3) Type de taux d'intérêt : F : fixe ; V : variable simple ; C : complexe ; R : préfixé (c'est-à-dire un taux variable qui n'est pas seulement défini comme la simple addition d'un taux usuel de référence et d'une marge exprimée en point de pourcentage).

(4) Mentionner le ou les types d'index (ex : Euribor 3 mois).

(5) Indiquer le niveau de taux à l'origine du contrat.

(6) Indiquer la périodicité des remboursements : A : annuelle , B : bimestrielle, T : trimestrielle, X autre.

(7) Indiquer C pour amortissement constant, P pour amortissement progressif, F pour *in fine*, X pour autres à préciser.

(8) Catégorie d'emprunt à l'origine. Exemple A-1 (cf. la classification des emprunts suivant la typologie de la circulaire IOCB1015077C du 25 juin 2010 sur les produits financiers offerts aux collectivités territoriales).

(9) Y compris les avances remboursables consenties au titre de l'article 25 de la loi n°2020-935 du 30 juillet 2020 de finances rectificative pour 2020, portant attribution des avances remboursables sur les recettes fiscales prévues aux articles 1594 A et 1595 du code général des impôts

IV – ANNEXES

ANNEXES PATRIMONIALES – ETAT DE LA DETTE – REPARTITION PAR NATURE DE DETTE

B1.2

B1.2 – REPARTITION PAR NATURE DE DETTE (hors 16449 et 166) (suite)

Nature (Pour chaque ligne, indiquer le numéro de contrat)	Emprunts et dettes au 01/01/N											
	Couverture ? O/N (11)	Montant couvert	Catégorie d'emprunt après couverture éventuelle (12)	Capital restant dû au 01/01/N	Durée résiduelle (en années)	Taux d'intérêt			Annuité de l'exercice			ICNE de l'exercice
						Type de taux (13)	Index (14)	Niveau de taux d'intérêt à la date de vote du budget (15)	Capital	Charges d'intérêt (16)	Intérêts perçus (le cas échéant) (17)	
163 Emprunts obligataires (Total)		0,00		0,00					0,00	0,00	0,00	0,00
164 Emprunts auprès des établissements financiers (Total)		0,00		2 737 909,54					147 355,65	59 815,39	0,00	0,00
1641 Emprunts en euros (total)		0,00		2 737 909,54					147 355,65	59 815,39	0,00	0,00
3843	N	0,00	A-1	241 659,54	25,50	V		3,400	6 105,65	8 037,35	0,00	0,00
5217090	N	0,00	A-1	510 000,00	17,00	F		1,910	30 000,00	9 458,64	0,00	0,00
AFL1211	N	0,00	A-1	760 000,00	19,00	F		3,440	40 000,00	25 983,46	0,00	0,00
	N	0,00	A-1	371 250,00	33,00	F		2,700	11 250,00	10 023,75	0,00	0,00
	N	0,00	A-1	855 000,00	14,25	F		0,750	60 000,00	6 312,19	0,00	0,00
1643 Emprunts en devises (total)		0,00		0,00					0,00	0,00	0,00	0,00
16441 Emprunts assortis d'une option de tirage sur ligne de trésorerie (total) (10)		0,00		0,00					0,00	0,00	0,00	0,00
165 Dépôts et cautionnements reçus (Total)		0,00		0,00					0,00	0,00	0,00	0,00
167 Emprunts et dettes assortis de conditions particulières (Total)		0,00		0,00					0,00	0,00	0,00	0,00
1671 Avances consolidées du Trésor (total)		0,00		0,00					0,00	0,00	0,00	0,00
1672 Emprunts sur comptes spéciaux (total)		0,00		0,00					0,00	0,00	0,00	0,00
1675 Dettes afférentes aux marchés publics de travaux et de partenariat (total)		0,00		0,00					0,00	0,00	0,00	0,00
1676 Dettes envers locataires-acquéreurs (total)		0,00		0,00					0,00	0,00	0,00	0,00
1678 Autres emprunts et dettes (total)		0,00		0,00					0,00	0,00	0,00	0,00

Nature (Pour chaque ligne, indiquer le numéro de contrat)	Emprunts et dettes au 01/01/N											
	Couverture ? O/N (11)	Montant couvert	Catégorie d'emprunt après couverture éventuelle (12)	Capital restant dû au 01/01/N	Durée résiduelle (en années)	Taux d'intérêt			Capital	Charges d'intérêt (16)	Intérêts perçus (le cas échéant) (17)	ICNE de l'exercice
						Type de taux (13)	Index (14)	Niveau de taux d'intérêt à la date de vote du budget (15)				
168 Emprunts et dettes assimilés (Total)		0,00		0,00					0,00	0,00	0,00	0,00
1681 Autres emprunts (total)		0,00		0,00					0,00	0,00	0,00	0,00
1682 Bons à moyen terme négociables (total)		0,00		0,00					0,00	0,00	0,00	0,00
1687 Autres dettes (total)		0,00		0,00					0,00	0,00	0,00	0,00
Total général		0,00		2 737 909,54					147 355,65	59 815,39	0,00	0,00

(10) S'agissant des emprunts assortis d'une ligne de trésorerie, il faut faire ressortir le remboursement du capital de la dette prévue pour l'exercice correspondant au véritable endettement.

(11) Si l'emprunt est soumis à couverture, il convient de compléter le tableau « détail des opérations de couverture ».

(12) Catégorie d'emprunt. Exemple A-1 (cf. la classification des emprunts suivant la typologie de la circulaire IOCB1015077C du 25 juin 2010 sur les produits financiers offerts aux collectivités territoriales).

(13) Type de taux d'intérêt après opérations de couverture : F : fixe ; V : variable simple ; C : complexe (c'est-à-dire un taux variable qui n'est pas seulement défini comme la simple addition d'un taux usuel de référence et d'une marge exprimée en point de pourcentage).

(14) Mentionner l'index en cours au 01/01/N après opérations de couverture.

(15) Taux après opérations de couverture éventuelles. Pour les emprunts à taux variable, indiquer le niveau à la date de vote du budget.

(16) Il s'agit des intérêts dus au titre du contrat initial et comptabilisés à l'article 66111 « Intérêts réglés à l'échéance » (intérêts décaissés) et intérêts éventuels dus au titre du contrat d'échange éventuel et comptabilisés à l'article 668.

(17) Indiquer les intérêts éventuellement reçus au titre du contrat d'échange éventuel et comptabilisés au 768.

IV – ANNEXES

ANNEXES PATRIMONIALES – ETAT DE LA DETTE – REPARTITION DES EMPRUNTS PAR STRUCTURE DE TAUX

B1.3

B1.3 – REPARTITION DES EMPRUNTS PAR STRUCTURE DE TAUX (HORS A1)

Emprunts ventilés par structure de taux selon le risque le plus élevé (Pour chaque ligne, indiquer le numéro de contrat) (1)	Organisme prêteur ou chef de file	Nominal (2)	Capital restant dû au 01/01/N (3)	Type d'indices (4)	Durée du contrat	Dates des périodes bonifiées	Taux minimal (5)	Taux maximal (6)	Coût de sortie (7)	Taux maximal après couverture éventuelle (8)	Niveau du taux à la date de vote du budget (9)	Intérêts à payer au cours de l'exercice (10)	Intérêts à percevoir au cours de l'exercice (le cas échéant) (11)	% par type de taux selon le capital restant dû
Echange de taux, taux variable simple plafonné (cap) ou encadré (tunnel) (A)														
TOTAL (A)		0,00	0,00						0,00			0,00	0,00	0,00
Barrière simple (B)														
TOTAL (B)		0,00	0,00						0,00			0,00	0,00	0,00
Option d'échange (C)														
TOTAL (C)		0,00	0,00						0,00			0,00	0,00	0,00
Multiplicateur jusqu'à 3 ou multiplicateur jusqu'à 5 capé (D)														
TOTAL (D)		0,00	0,00						0,00			0,00	0,00	0,00
Multiplicateur jusqu'à 5 (E)														
TOTAL (E)		0,00	0,00						0,00			0,00	0,00	0,00
Autres types de structures (F)														
TOTAL (F)		0,00	0,00						0,00			0,00	0,00	0,00
TOTAL GENERAL		0,00	0,00						0,00			0,00	0,00	0,00

(1) Répartir les emprunts selon le type de structure de taux (de A à F selon la classification de la charte de bonne conduite) en fonction du risque le plus élevé à courir sur toute la durée de vie du contrat de prêt et après opérations de couverture éventuelles.

(2) Nominal : montant emprunté à l'origine. En cas de couverture partielle d'un emprunt, indiquer séparément sur deux lignes la part du nominal couvert et la part non couverte.

(3) En cas de couverture partielle d'un emprunt, indiquer séparément sur deux lignes la part du capital restant dû couvert et la part non couverte.

(4) Indiquer la classification de l'indice sous-jacent suivant la typologie de la circulaire du 25 juin 2010 sur les produits financiers (de 1 à 6). 1 : Indice zone euro / 2 : Indices inflation française ou zone euro ou écart entre ces indices / 3 : Ecart indice zone euro / 4 : Indices hors zone euro ou écart d'indices dont l'un est hors zone euro / 5 : écarts d'indices hors zone euro / 6 : autres indices.

(5) Taux hors opération de couverture. Indiquer le montant, l'index ou la formule correspondant au taux minimal du contrat de prêt sur toute la durée du contrat.

(6) Taux hors opération de couverture. Indiquer le montant, l'index ou la formule correspondant au taux maximal du contrat de prêt sur toute la durée du contrat.

(7) Coût de sortie : indiquer le montant de l'indemnité contractuelle de remboursement définitif de l'emprunt au 01/01/N ou le cas échéant, à la prochaine date d'échéance.

(8) Montant, index ou formule.

(9) Indiquer le niveau de taux après opérations de couverture éventuelles. Pour les emprunts à taux variables, indiquer le niveau du taux à la date de vote du budget.

(10) Indiquer les intérêts à payer au titre du contrat initial et comptabilisés à l'article 66111 et des intérêts éventuels à payer au titre du contrat d'échange et comptabilisés à l'article 668.

(11) Indiquer les intérêts à percevoir au titre du contrat d'échange et comptabilisés au 768.

Envoyé en préfecture le 09/03/2026

Reçu en préfecture le 09/03/2026

Publié le 09/03/2026

ID : 007-240700302-20260302-C_202603_035-BF



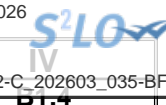

IV – ANNEXES

ANNEXES PATRIMONIALES – ETAT DE LA DETTE – TYPOLOGIE DE LA REPARTITION DE L'ENCOURS

B1.4 – TYPOLOGIE DE LA REPARTITION DE L'ENCOURS (1)

Indices sous-jacents		(1) Indices zone euro	(2) Indices inflation française ou zone euro ou écart entre ces indices	(3) Ecart d'indices zone euro	(4) Indices hors zone euro et écarts d'indices dont l'un est un indice hors zone euro	(5) Ecart d'indices hors zone euro	(6) Autres indices
Structure							
(A) Taux fixe simple. Taux variable simple. Echange de taux fixe contre taux variable ou inversement. Echange de taux structuré contre taux variable ou taux fixe (sens unique). Taux variable simple plafonné (cap) ou encadré (tunnel)	Nombre de produits	5	0	0	0	0	
	% de l'encours	100,01	0,00	0,00	0,00	0,00	
	Montant en euros	2 737 909,54	0,00	0,00	0,00	0,00	
(B) Barrière simple. Pas d'effet de levier	Nombre de produits	0	0	0	0	0	
	% de l'encours	0,00	0,00	0,00	0,00	0,00	
	Montant en euros	0,00	0,00	0,00	0,00	0,00	
(C) Option d'échange (swaption)	Nombre de produits	0	0	0	0	0	
	% de l'encours	0,00	0,00	0,00	0,00	0,00	
	Montant en euros	0,00	0,00	0,00	0,00	0,00	
(D) Multiplicateur jusqu'à 3 ; multiplicateur jusqu'à 5 capé	Nombre de produits	0	0	0	0	0	
	% de l'encours	0,00	0,00	0,00	0,00	0,00	
	Montant en euros	0,00	0,00	0,00	0,00	0,00	
(E) Multiplicateur jusqu'à 5	Nombre de produits	0	0	0	0	0	
	% de l'encours	0,00	0,00	0,00	0,00	0,00	
	Montant en euros	0,00	0,00	0,00	0,00	0,00	
(F) Autres types de structures	Nombre de produits						0
	% de l'encours						0,00
	Montant en euros						0,00

(1) Cette annexe retrace le stock de dette au 01/01/N après opérations de couverture éventuelles.

IV – ANNEXES

ANNEXES PATRIMONIALES – ETAT DE LA DETTE – DETTE POUR FINANCER L'EMPRUNT D'UN AUTRE ORGANISME

B1.6 – DETTE POUR FINANCER L'EMPRUNT D'UN AUTRE ORGANISME (1)

REPARTITION PAR PRÊTEUR	Dettes en capital à l'origine (2)	Dettes en capital au 01/01/N	Annuité à payer au cours de l'exercice	Dont	
				Intérêts (3)	Capital
TOTAL	0,00	0,00	0,00	0,00	0,00
<u>Auprès des organismes de droit privé</u>	0,00	0,00	0,00	0,00	0,00
<u>Auprès des organismes de droit public</u>	0,00	0,00	0,00	0,00	0,00
<u>Dettes provenant d'émissions obligataires (ex : émissions publiques ou privées)</u>	0,00	0,00	0,00	0,00	0,00

(1) Il s'agit des cas où une collectivité ou un établissement public accepte de prendre en charge l'emprunt au profit d'un autre organisme sans qu'il y ait pour autant transfert du contrat.

(2) La dette en capital à l'origine correspond à la part de dette prise en charge par la collectivité.

(3) Il s'agit des intérêts dus au titre du contrat initial et comptabilisés à l'article 66111 et des intérêts éventuels dus au titre du contrat d'échange et comptabilisés à l'article 668.

IV – ANNEXES

ANNEXES PATRIMONIALES – DETAIL DES OPERATIONS POUR COMPTE DE TIERS

CHAPITRE D'OPERATIONS POUR COMPTE DE TIERS (Détail) (1)

N° opération : 31		Intitulé de l'opération : Caserne SDIS Lablachère		Date de la délibération : 01/01/2026	
	Pour mémoire réalisations cumulées au 01/01/N (2)	RAR N-1 (3)	Nouveaux crédits votés	Total (4)	
DEPENSES (a)	339 900,00	0,00	0,00	0,00	
4581 Opérations pour compte de tiers (5)	339 900,00	0,00	0,00	0,00	
040 Travaux réalisés par le personnel du mandataire (contrepartie 791)	0,00	0,00	0,00	0,00	
041 Opérations d'ordre à l'intérieur de la section	0,00	0,00	0,00	0,00	
Annulations sur dépenses (c) (6)	0,00	0,00	0,00	0,00	
Dépenses nettes (a – c)	339 900,00	0,00	0,00	0,00	
RECETTES (b)	339 900,00	0,00	0,00	0,00	
4582 Financement par le mandant et par d'autres tiers (7)	339 900,00	0,00	0,00	0,00	
040 Financement par le mandataire (contrepartie 6742)	0,00	0,00	0,00	0,00	
041 Financement par emprunt à la charge du tiers (contrepartie 2763)	0,00	0,00	0,00	0,00	
Annulations sur recettes (d) (6)	0,00	0,00	0,00	0,00	
Recettes nettes (b - d)	339 900,00	0,00	0,00	0,00	

N° opération : 41		Intitulé de l'opération : SPEED-Particuliers		Date de la délibération : 01/01/2026	
	Pour mémoire réalisations cumulées au 01/01/N (2)	RAR N-1 (3)	Nouveaux crédits votés	Total (4)	
DEPENSES (a)	28 774,34	0,00	165 066,00	165 066,00	
4581 Opérations pour compte de tiers (5)	28 774,34	0,00	165 066,00	165 066,00	
040 Travaux réalisés par le personnel du mandataire (contrepartie 791)	0,00	0,00	0,00	0,00	
041 Opérations d'ordre à l'intérieur de la section	0,00	0,00	0,00	0,00	
Annulations sur dépenses (c) (6)	0,00	0,00	0,00	0,00	
Dépenses nettes (a – c)	28 774,34	0,00	165 066,00	165 066,00	
RECETTES (b)	82 533,00	0,00	82 533,00	82 533,00	
4582 Financement par le mandant et par d'autres tiers (7)	82 533,00	0,00	82 533,00	82 533,00	
040 Financement par le mandataire (contrepartie 6742)	0,00	0,00	0,00	0,00	
041 Financement par emprunt à la charge du tiers (contrepartie 2763)	0,00	0,00	0,00	0,00	
Annulations sur recettes (d) (6)	0,00	0,00	0,00	0,00	

N° opération : 41		Intitulé de l'opération : SPEED-Particuliers		
	Pour mémoire réalisations cumulées au 01/01/N (2)	RAR N-1 (3)	Nouveaux crédits votés	
Recettes nettes (b - d)	82 533,00	0,00	82 533,00	82 533,00

N° opération : 51		Intitulé de l'opération : ENS-VALGORGE			Date de la délibération : 01/01/2026
	Pour mémoire réalisations cumulées au 01/01/N (2)	RAR N-1 (3)	Nouveaux crédits votés	Total (4)	
DEPENSES (a)	2 500,00	0,00	0,00	0,00	0,00
4581 Opérations pour compte de tiers (5)	2 500,00	0,00	0,00	0,00	0,00
040 Travaux réalisés par le personnel du mandataire (contrepartie 791)	0,00	0,00	0,00	0,00	0,00
041 Opérations d'ordre à l'intérieur de la section	0,00	0,00	0,00	0,00	0,00
Annulations sur dépenses (c) (6)	0,00	0,00	0,00	0,00	0,00
Dépenses nettes (a - c)	2 500,00	0,00	0,00	0,00	0,00
RECETTES (b)	1 250,00	0,00	0,00	0,00	0,00
4582 Financement par le mandant et par d'autres tiers (7)	1 250,00	0,00	0,00	0,00	0,00
040 Financement par le mandataire (contrepartie 6742)	0,00	0,00	0,00	0,00	0,00
041 Financement par emprunt à la charge du tiers (contrepartie 2763)	0,00	0,00	0,00	0,00	0,00
Annulations sur recettes (d) (6)	0,00	0,00	0,00	0,00	0,00
Recettes nettes (b - d)	1 250,00	0,00	0,00	0,00	0,00

N° opération : 61		Intitulé de l'opération : Conventions PPN			Date de la délibération : 01/01/2026
	Pour mémoire réalisations cumulées au 01/01/N (2)	RAR N-1 (3)	Nouveaux crédits votés	Total (4)	
DEPENSES (a)	39 813,48	0,00	0,00	0,00	0,00
4581 Opérations pour compte de tiers (5)	39 813,48	0,00	0,00	0,00	0,00
040 Travaux réalisés par le personnel du mandataire (contrepartie 791)	0,00	0,00	0,00	0,00	0,00
041 Opérations d'ordre à l'intérieur de la section	0,00	0,00	0,00	0,00	0,00
Annulations sur dépenses (c) (6)	0,00	0,00	0,00	0,00	0,00
Dépenses nettes (a - c)	39 813,48	0,00	0,00	0,00	0,00
RECETTES (b)	0,00	31 842,00	0,00	31 842,00	31 842,00
4582 Financement par le mandant et par d'autres tiers (7)	0,00	31 842,00	0,00	31 842,00	31 842,00
040 Financement par le mandataire (contrepartie 6742)	0,00	0,00	0,00	0,00	0,00

N° opération : 61		Intitulé de l'opération : Conventions PPN		
	Pour mémoire réalisations cumulées au 01/01/N (2)	RAR N-1 (3)	Nouveaux crédits votés	
041 Financement par emprunt à la charge du tiers (contrepartie 2763)	0,00	0,00	0,00	0,00
Annulations sur recettes (d) (6)	0,00	0,00	0,00	0,00
Recettes nettes (b - d)	0,00	31 842,00	0,00	31 842,00

(1) Ouvrir un cadre par opération pour compte de tiers.

(2) Ensemble des réalisations connues (hors restes à réaliser).

(3) A remplir uniquement en cas de reprise des résultats anticipés ou définitifs de l'exercice précédent.

(4) Total = Restes à réaliser N-1 + Nouveaux crédits votés.

(5) Inscrire le chapitre et la nature des travaux.

(6) Le chapitre 45 doit être détaillé conformément au plan de comptes, tant en dépenses qu'en recettes.

(7) Indiquer le chapitre.

IV – ANNEXES

ANNEXES PATRIMONIALES – ENGAGEMENTS HORS BILAN

ETAT SYNTHETIQUE DES ENGAGEMENTS DONNES

Article		Dettes en capital à l'origine	Dettes en capital au 01/01/N	Annuité à verser au cours de l'exercice
8015	Emprunts garantis (1)	0,00	0,00	
8016	Contrats de crédit-bail (2)	0,00	0,00	0,00
8017	Subvention à verser en annuité (3)	0,00	0,00	0,00
8018	Autres engagements donnés			
	Marchés de partenariat (4)		0,00	0,00
	Au profit d'organismes publics (3)	0,00	0,00	0,00
	Au profit d'organismes privés (3)	0,00	0,00	0,00
	Dans le cadre d'une délégation de service public (3)	0,00	0,00	0,00
	Engagements liés à des opérations d'urbanisme et d'aménagement (3)	0,00	0,00	0,00

(1) A compléter depuis l'état des emprunts garantis.

(2) A compléter depuis l'état des contrats de crédit-bail.

(3) A compléter depuis l'état des autres engagements données.

(4) A compléter depuis l'état des marchés de partenariat.

IV – ANNEXES

ANNEXES PATRIMONIALES – ENGAGEMENTS HORS BILAN

ETAT DES EMPRUNTS GARANTIS

Désignation du bénéficiaire	Année de mobilisation et profil d'amortissement de l'emprunt (1)		Objet de l'emprunt garanti	Organisme prêteur ou chef de file	Montant initial	Capital restant dû au 01/01/N	Durée résiduelle	Périodicité des remboursements (2)	Taux initial			Taux à la date de vote du budget (6)			Catégorie d'emprunt (7)	Indices ou devises pouvant modifier l'emprunt	Annuité garantie au cours de l'exercice	
	Année	Profil							Taux (3)	Index (4)	Taux actuariel (5)	Taux (3)	Index (4)	Niveau de taux			En intérêts (8)	En capital
Total des emprunts contractés par des collectivités ou des EP (hors logements sociaux)					0,00	0,00										0,00	0,00	
Total des emprunts autres que ceux contractés par des collectivités ou des EP (hors logements sociaux)					0,00	0,00										0,00	0,00	
Total des emprunts contractés pour des opérations de logement social					0,00	0,00										0,00	0,00	
TOTAL GENERAL					0,00	0,00										0,00	0,00	

(1) Indiquer C pour amortissement constant, P pour amortissement progressif, F pour in fine, X pour autres (à préciser).

(2) Indiquer la périodicité des remboursements A : annuelle ; B : bimestrielle ; T : trimestrielle ; X : autre.

(3) Type de taux d'intérêt : F : fixe ; V : variable simple ; C : complexe ; R : préfixé (c'est-à-dire un taux variable qui n'est pas seulement défini comme la simple addition d'un taux usuel de référence et d'une marge exprimée en point de pourcentage).

(4) Indiquer le type d'index (ex. EURIBOR 3 mois ...).

(5) Taux annuel, tous frais compris.

(6) Taux hors opération de couverture. Pour les emprunts à taux variable, indiquer le niveau à la date de vote du budget.

(7) Catégorie d'emprunt hors opération de couverture. Exemple A-1 (cf. la classification des emprunts suivant la typologie de la circulaire IOCB1015077C du 25 juin 2010 sur les produits financiers offerts aux collectivités territoriales).

(8) Il s'agit des intérêts dus au titre du contrat initial et comptabilisés à l'article 66111 « Intérêts réglés à l'échéance » (intérêts décaissés).

IV – ANNEXES

ANNEXES PATRIMONIALES – ENGAGEMENTS HORS BILAN

CALCUL DU RATIO D'ENDETTEMENT RELATIF AUX GARANTIES D'EMPRUNT

Calcul du ratio (1)	Valeur en euros	
Total des annuités déjà garanties à échoir dans l'exercice (2)	A	0,00
Total des premières annuités entières des nouvelles garanties de l'exercice (2)	B	0,00
Annuité nette de la dette de l'exercice (3)	C	0,00
Provisions pour garanties d'emprunts	D	0,00
Total des annuités d'emprunts garantis de l'exercice	I = A + B + C - D	0,00
Recettes réelles de fonctionnement	II	0,00
Part des garanties d'emprunt accordées au titre de l'exercice en % (4)	I / II	0,00

(1) Ratio défini aux articles L. 4253-1 ou L. 3231-4 ou L. 2252-1 du CGCT, conformément aux dispositions législatives applicables à la collectivité.

(2) Hors opérations visées par l'article L. 4253-2 ou L. 3231-4-1 ou L. 2252-2 du CGCT, conformément aux dispositions législatives applicables à la collectivité.

(3) Cf. définition de l'article D. 1511-30 du CGCT.

(4) Les garanties d'emprunt accordées au titre d'un exercice ne doivent pas représenter plus de 50 % des recettes réelles de fonctionnement de ce même exercice.

IV – ANNEXES

ANNEXES PATRIMONIALES – ETAT DU PERSONNEL AU 01/01/N

IV

B9

B9 – ETAT DU PERSONNEL AU 01/01/N

GRADES OU EMPLOIS (1)	CATEGORIES (2)	EMPLOIS BUDGETAIRES (3)			EFFECTIFS POURVUS SUR EMPLOIS BUDGETAIRES EN ETPT (4)		
		EMPLOIS PERMANENTS À TEMPS COMPLET	EMPLOIS PERMANENTS À TEMPS NON COMPLET	TOTAL	AGENTS TITULAIRES	AGENTS NON TITULAIRES	TOTAL
EMPLOIS FONCTIONNELS (a)		0,00	0,00	0,00	0,00	0,00	0,00
Directeur général des services		0,00	0,00	0,00	0,00	0,00	0,00
Directeur général adjoint des services		0,00	0,00	0,00	0,00	0,00	0,00
Directeur général des services techniques		0,00	0,00	0,00	0,00	0,00	0,00
Directeur départemental - SDIS		0,00	0,00	0,00	0,00	0,00	0,00
Directeur départemental adjoint - SDIS		0,00	0,00	0,00	0,00	0,00	0,00
Emplois créés au titre de l'article L. 412-5 du CGFP et du décret n° 2022-48 du 21 janvier 2022		0,00	0,00	0,00	0,00	0,00	0,00
FILIERE ADMINISTRATIVE (b)		12,00	0,00	12,00	7,50	3,90	11,40
Adjoint administratif territorial	C	3,00	0,00	3,00	1,00	2,00	3,00
Adjoint administratif territorial principal de 1ère classe	C	4,00	0,00	4,00	2,70	1,00	3,70
Adjoint administratif territorial principal de 2ème classe	C	1,00	0,00	1,00	1,00	0,00	1,00
Attaché	A	1,00	0,00	1,00	0,00	0,90	0,90
Attaché Principal	A	3,00	0,00	3,00	2,80	0,00	2,80
FILIERE TECHNIQUE (c)		5,00	1,00	6,00	4,00	1,80	5,80
Adjoint technique territorial	C	2,00	0,00	2,00	2,00	0,00	2,00
Agent de Maitrise	C	1,00	0,00	1,00	1,00	0,00	1,00
Ingénieur	A	0,00	1,00	1,00	0,00	0,80	0,80
Technicien	B	1,00	0,00	1,00	0,00	1,00	1,00
Technicien Principal de 2ème Classe	B	1,00	0,00	1,00	1,00	0,00	1,00
FILIERE SOCIALE (d)		2,00	1,00	3,00	2,00	0,86	2,86
Agent social principal de 2ème classe	C	1,00	0,00	1,00	1,00	0,00	1,00
Assistants socio-éducatifs	A	0,00	1,00	1,00	0,00	0,86	0,86

Educateur de Jeunes Enfants	A	1,00	0,00	1,00	1,00		
FILIERE MEDICO-SOCIALE (e)		4,00	1,00	5,00	1,00		
Auxiliaires de puériculture territoriaux de classe normale	B	2,00	1,00	3,00	0,00	2,86	2,86
Auxiliaires de puériculture territoriaux de classe supérieure	B	1,00	0,00	1,00	1,00	0,00	1,00
Cadre de santé	A	1,00	0,00	1,00	0,00	1,00	1,00
FILIERE MEDICO-TECHNIQUE (f)		0,00	0,00	0,00	0,00	0,00	0,00
FILIERE SPORTIVE (g)		0,00	0,00	0,00	0,00	0,00	0,00
FILIERE CULTURELLE (h)		5,00	0,00	5,00	5,00	0,00	5,00
Adjoint territorial du patrimoine	C	1,00	0,00	1,00	1,00	0,00	1,00
Adjoint territorial du patrimoine principal de 1ère classe	C	2,00	0,00	2,00	2,00	0,00	2,00
Assistant de Conservation	B	1,00	0,00	1,00	1,00	0,00	1,00
Assistant de Conservation Principal de 1ère Classe	B	1,00	0,00	1,00	1,00	0,00	1,00
FILIERE ANIMATION (i)		7,00	5,00	12,00	2,76	7,97	10,73
Adjoint territorial d'animation	C	5,00	5,00	10,00	1,76	6,97	8,73
Adjoint territorial d'animation principal de 2ème classe	C	1,00	0,00	1,00	1,00	0,00	1,00
Animateur	B	1,00	0,00	1,00	0,00	1,00	1,00
FILIERE POLICE (j)		0,00	0,00	0,00	0,00	0,00	0,00
FILIERE SAPEURS-POMPIERS (k)		0,00	0,00	0,00	0,00	0,00	0,00
EMPLOIS NON CITES (l) (5)		0,00	0,00	0,00	0,00	0,00	0,00
TOTAL GENERAL (b + c + d + e + f + g + h + i + j + k + l)		35,00	8,00	43,00	22,26	18,39	40,65

(1) Les grades ou emplois sont désignés conformément aux cadres d'emploi applicables à la fonction publique territoriale. Les emplois fonctionnels sont également comptabilisés dans leur filière d'origine.

(2) Catégories : A, B ou C.

(3) Emplois budgétaires créés par l'assemblée délibérante. Les emplois permanents à temps complet sont comptabilisés pour une unité, les emplois à temps non complet sont comptabilisés à hauteur de la quotité de travail prévue par la délibération créant l'emploi.

(4) Equivalent temps plein annuel travaillé (ETPT). Le décompte est proportionnel à l'activité des agents, mesurée par leur quotité de temps de travail et par leur période d'activité sur l'année : $ETPT = \text{Effectifs physiques} * \text{quotité de temps de travail} * \text{période d'activité dans l'année}$

Exemple : un agent à temps plein (quotité de travail = 100 %) présent toute l'année correspond à 1 ETPT ; un agent à temps partiel, à 80 % (quotité de travail = 80 %) présent toute l'année correspond à 0,8 ETPT ; un agent à temps partiel, à 80 % (quotité de travail = 80 %) présent la moitié de l'année (ex : CDD de 6 mois, recrutement à mi-année) correspond à 0,4 ETPT ($0,8 * 6 / 12$).

(5) Emplois dont les missions ne correspondent pas à un cadre d'emploi existant.



IV – ANNEXES

IV

ANNEXES PATRIMONIALES – ETAT DU PERSONNEL AU 01/01/N

B9

B9 – ETAT DU PERSONNEL AU 01/01/N (suite)

AGENTS NON TITULAIRES EN FONCTION AU 01/01/N	CATEGORIES (1)	SECTEUR (2)	REMUNERATION (3)		CONTRAT	
			Indice (8)	Euros	Fondement du contrat (4)	Nature du contrat (5)
Agents occupant un emploi permanent (6)				0,00		
Adjoint administratif territorial	C	ADM	368	0,00	332-8-3°	CDD Contractuel en CDD
Adjoint administratif territorial	C	ADM	370	0,00	332-8-3°	CDD Contractuel en CDD
Adjoint administratif territorial principal de 1ère classe	C	ADM	501	0,00	A Autres	A Contractuel
Adjoint territorial d'animation	C	ANIM	370	0,00	332-8-3°	CDD Contractuel en CDD
Adjoint territorial d'animation	C	ANIM	371	0,00	332-8-3°	CDD Contractuel en CDD
Adjoint territorial d'animation	C	ANIM	387	0,00	332-8-3°	CDD Contractuel en CDD
Adjoint territorial d'animation	C	ANIM	370	0,00	332-13	A Contractuel
Adjoint territorial d'animation	C	ANIM	381	0,00	A Autres	CDI Contractuel en CDI
Adjoint territorial d'animation	C	ANIM	432	0,00	332-8-3°	CDI Contractuel en CDI
Adjoint territorial d'animation	C	ANIM	381	0,00	332-8-3°	A Contractuel
Adjoint territorial d'animation	C	ANIM	387	0,00	A Autres	A Contractuel
Animateur	B	ANIM	465	0,00	332-8-3°	CDD Contractuel en CDD
Assistants socio-éducatifs	A	S	570	0,00	A Autres	A Contractuel
Attaché	A	ADM	653	0,00	332-8-3°	CDD Contractuel en CDD
Auxiliaires de puériculture territoriaux de classe normale	B	MS	416	0,00	A Autres	A Contractuel
Auxiliaires de puériculture territoriaux de classe normale	B	MS	416	0,00	332-8-3°	CDD Contractuel en CDD
Auxiliaires de puériculture territoriaux de classe normale	B	MS	491	0,00	A Autres	A Contractuel
Cadre de santé	A	MS	695	0,00	332-8-2°	A Contractuel
Ingénieur	A	TECH	565	0,00	332-8-3°	CDD Contractuel en CDD
Technicien	B	TECH	431	0,00	332-8-3°	CDD Contractuel en CDD
Agents occupant un emploi non permanent (7)				0,00		
sans grade ou sans emploi	A	PM	611	0,00	332-24	CDD Contractuel en CDD
sans grade ou sans emploi	B	PM	452	0,00	332-8-3°	CDD Contractuel en CDD
sans grade ou sans emploi	B	PM	604	0,00	332-13	CDD Contractuel en CDD
sans grade ou sans emploi	C	PM	367	0,00	332-13	CDD Contractuel en CDD
TOTAL GENERAL				0,00		

(1) CATEGORIES: A, B et C.



(2) SECTEUR ADM : Administratif.

TECH : Technique.
 URB : Urbanisme (dont aménagement urbain).
 S : Social.
 MS : Médico-social.
 MT : Médico-technique.
 SP : Sportif.
 CULT : Culturel
 ANIM : Animation.
 POL : Police.
 POMP : Sapeurs-pompiers.
 X : Emplois non cités.

(3) REMUNERATION : Référence à un indice brut (indiquer le niveau de l'indice brut) de la fonction publique ou en euros annuels bruts (indiquer l'ensemble des éléments de la rémunération brute annuelle).

(4) CONTRAT : Motif du contrat (code général de la fonction publique - CGFP) :

332-23-1° : Accroissement temporaire d'activité pour une durée maximale de douze mois.
 332-23-2° : Accroissement saisonnier d'activité pour une durée maximale de six mois.
 332-24 : Contrat de projet pour une durée minimale d'un an et une durée maximale fixée par les parties dans la limite de six ans
 332-13 : Remplacement d'un fonctionnaire autorisé à servir à temps partiel ou indisponible.
 332-14 : Vacance temporaire d'un emploi.
 332-8-1° : Absence de cadre d'emplois de fonctionnaires susceptibles d'assurer les fonctions correspondantes.
 332-8-2° : Justifié par les besoins des services ou la nature des fonctions, sous réserve qu'aucun fonctionnaire territorial n'a pu être recruté dans les conditions prévues par le CGFP.
 332-8-3° : Communes de moins de 1 000 habitants et groupements de communes regroupant moins de 15 000 habitants.
 332-8-4° : Communes nouvelles issues de fusion de communes de moins de 1 000 habitants, pendant trois ans suivant la création, et le cas échéant, jusqu'au premier renouvellement du conseil municipal.
 332-8-5° : Autres collectivités territoriales ou établissements mentionnés à l'article L. 4, pour les emplois dont la quotité de temps de travail est inférieure à 50 %.
 332-8-6° : Emplois des communes (- 2 000 hab.) et des groupements de communes (-10 000 hab.) dont la création ou suppression dépend de la décision d'une autorité.
 327-5 : Contractuel territorial sur emploi permanent - peut être nommé en qualité de fonctionnaire stagiaire par l'autorité territoriale.
 332-10 : Contrat à durée indéterminée en application de l'article L. 332-8 avec un agent contractuel territorial qui justifie d'une durée de services publics de six ans au moins.
 332-11 : Contrat à durée indéterminée lorsque l'agent contractuel territorial concerné remplit avant l'échéance de son contrat les conditions d'ancienneté mentionnées à l'article L. 332-10.
 326_352 : Modalités particulières : recrutement sans concours, parcours d'accès à la fonction publique, personnes en situation de handicap (CGFP art. L326 et L.352).
 343-1_343-3 : Emplois supérieurs de la fonction publique territoriale (emplois fonctionnels de direction).
 333-1_333-10 : Collaborateurs de cabinet.
 333-12 : Collaborateurs de groupes d'élus.
 A : Autres

(5) Indiquer si l'agent contractuel est titulaire d'un contrat à durée déterminée (CDD) ou d'un contrat à durée indéterminée (CDI). Les contrats particuliers devront être labellisés « A / autres » et feront l'objet d'une précision (ex : « contrats aidés »).

(6) Occupent un emploi permanent de la fonction publique territoriale, les agents non titulaires recrutés sur le fondement des articles 332-8, 332-13, 332-14, 326, 352 du CGFP, ainsi que les agents qui sont titulaires d'un contrat à durée indéterminée pris sur le fondement des articles 327-5, 332-10 et 332-11 du CGFP.

(7) Occupent un emploi non permanent de la fonction publique territoriale, les agents non titulaires recrutés sur le fondement des articles 332-23, 332-24, 333-1 à 333-10 et 333-12.

(8) Si un contrat fixe comme référence de rémunération un traitement hors échelle, il convient de mentionner le chevron conformément à l'article 6 décret 85-1148 du 20 octobre 1985.

IV – ANNEXES**ANNEXES BUDGETAIRES
EQUILIBRE BUDGETAIRE****C1.1****DISPONIBILITE DE RESSOURCES PROPRES PROVENANT DES EXERCICES ANTERIEURS****Solde de la section d'investissement de l'exercice N-1 (1)**

	Propositions nouvelles	Vote (2)
Solde d'exécution 001 (A) montant négatif si déficit (D001) montant positif si excédent (R001)	0,00	0,00
Solde des RAR (B) montant négatif si déficit montant positif si excédent	-74 638,00	-74 638,00
Solde de la section investissement de l'exercice N-1 (Solde I = A + B) Solde positif : excédent de financement Solde négatif : besoin de financement	-74 638,00	-74 638,00

Disponibilité des ressources propres provenant des exercices antérieurs après financement de la section investissement de l'exercice N-1 (1)

	Propositions nouvelles	Vote (2)
Affectation au 1068 (C)	0,00	0,00
Solde de la section investissement de l'exercice N-1 (Solde I) Solde positif : excédent de financement Solde négatif : besoin de financement	-74 638,00	-74 638,00
Disponibilité de ressources propres des exercices antérieurs (Solde II = C + Solde I) Solde positif : ressources disponibles pour la couverture de l'annuité Solde négatif : absence de ressources propres provenant des exercices antérieurs pour la couverture de l'annuité	-74 638,00	-74 638,00

COUVERTURE DE L'ANNUITE DE LA DETTE PAR LES RESSOURCES PROPRES - PETIT EQUILIBRE

	Propositions nouvelles	Vote
Dépenses de l'exercice à couvrir par des ressources propres (D)(3)	196 250,00	196 250,00
Ressources propres externes et internes de l'exercice (E)(3)	569 370,00	569 370,00
Couverture de l'annuité de la dette (Solde III = E - D) Solde positif : annuité de la dette couverte Solde négatif : annuité de la dette non couverte par les ressources de l'exercice, vérifier la couverture par les éventuelles ressources disponibles des exercices antérieurs (cf. solde II)	373 120,00	373 120,00

(1) Éléments à compléter uniquement s'il y a eu reprise des résultats, anticipée ou classique

(2) Cumul des crédits de l'exercice votés ou reportés

(3) Les RAR étant intégrés au calcul des ressources propres provenant des exercices antérieurs, seuls les crédits de l'exercice sont à inscrire. Le détail des crédits est présenté aux états suivants : "Équilibre budgétaire - Dépenses" et "Équilibre budgétaire - Recette"

IV – ANNEXES

ANNEXES BUDGETAIRES
EQUILIBRE BUDGETAIRE – DEPENSES

C1.2

DEPENSES A COUVRIR PAR DES RESSOURCES PROPRES

Art. (1)	Libellé (1)	Propositions nouvelles	Vote (2)
DEPENSES TOTALES A COUVRIR PAR DES RESSOURCES PROPRES = A + B		196 250,00	I 196 250,00
16 Emprunts et dettes assimilées (A)		156 250,00	156 250,00
1631	Emprunts obligataires	0,00	0,00
1641	Emprunts en euros	156 250,00	156 250,00
1643	Emprunts en devises	0,00	0,00
16441	Opérations afférentes à l'emprunt	0,00	0,00
1671	Avances consolidées du Trésor	0,00	0,00
1672	Emprunts sur comptes spéciaux du Trésor	0,00	0,00
1678	Autres emprunts et dettes	0,00	0,00
1681	Autres emprunts	0,00	0,00
1682	Bons à moyen terme négociables	0,00	0,00
1687	Autres dettes	0,00	0,00
Dépenses et transferts à déduire des ressources propres (B)		40 000,00	40 000,00
10...	Reprise de dotations, fonds divers et réserves		
10...	Reversement de dotations, fonds divers et réserves		
139	Subv. invest. transférées cpte résultat	40 000,00	40 000,00

(1) Détailler les chapitres budgétaires par article conformément au plan de comptes.

(2) Crédits de l'exercice votés lors de la séance.

IV – ANNEXES

ANNEXES BUDGETAIRES
EQUILIBRE BUDGETAIRE – RECETTES

C1.3

RESSOURCES PROPRES

Art. (1)	Libellé (1)	Propositions nouvelles	Vote (2)
RECETTES (RESSOURCES PROPRES) = a + b		569 370,00	III 569 370,00
Ressources propres externes de l'année (a)		236 118,00	236 118,00
10222	FCTVA	231 368,00	231 368,00
10226	Taxe d'aménagement (3)	0,00	0,00
10227	Versement pour sous densité	0,00	0,00
10228	Autres fonds d'investissement	0,00	0,00
13146	Attributions compensation investissement	0,00	0,00
13156	Attributions compensation investissement	0,00	0,00
13246	Attributions compensation investissement	0,00	0,00
13256	Attributions compensation investissement	0,00	0,00
138	Autres subventions invest. non transf.	0,00	0,00
26...	Participations et créances rattachées		
27...	Autres immobilisations financières		
27638	Créance Autres établissements publics	4 750,00	4 750,00
Ressources propres internes de l'année (b) (4)		333 252,00	333 252,00
15...	Provisions pour risques et charges		
169	Primes de remboursement des obligations	0,00	0,00
26...	Participations et créances rattachées		
27...	Autres immobilisations financières		
28...	Amortissement des immobilisations		
2802	Frais liés à la réalisation de document	1 352,00	1 352,00
28031	Frais d'études	5 106,00	5 106,00
28041412	Subv.Cne GFP : Bâtiments, installations	4 205,00	4 205,00
28041581	Autres grpts-Biens mob., mat. et études	362,00	362,00
28041582	Autres grpts - Bâtiments et installat°	103 434,00	103 434,00
2805	Licences, logiciels, droits similaires	6 108,00	6 108,00
28088	Autres immobilisations incorporelles	2 047,00	2 047,00
281318	Autres bâtiments publics	8 508,00	8 508,00
281351	Bâtiments publics	30 986,00	30 986,00
28138	Autres constructions	1,00	1,00
28151	Réseaux de voirie	8 630,00	8 630,00
28152	Installations de voirie	0,00	0,00
281568	Autre matériel, outillage incendie	599,00	599,00
2815738	Autre matériel et outillage de voirie	2 609,00	2 609,00
281578	Autre matériel technique	0,00	0,00
28158	Autres inst.,matériel,outil. techniques	1 675,00	1 675,00
281828	Autres matériels de transport	6 718,00	6 718,00
281838	Autre matériel informatique	6 909,00	6 909,00
281848	Autres matériels de bureau et mobiliers	13 252,00	13 252,00
28185	Matériel de téléphonie	208,00	208,00
28188	Autres immo. corporelles	47 291,00	47 291,00
29...	Dépréciations des immobilisations		
31...	Matières premières (et fournitures) (5)		
33...	En-cours de production de biens (5)		
35...	Stocks de produits (5)		
39...	Dépréciation des stocks et en-cours		
481...	Charges à rép. sur plusieurs exercices		
49...	Dépréciation des comptes de tiers		



Art. (1)	Libellé (1)	Propositions nouvelles	
59...	<i>Dépréciation des comptes financiers</i>		
024	Produits des cessions d'immobilisations	50 000,00	50 000,00
021	<i>Virement de la section de fonctionnement</i>	33 252,00	33 252,00

(1) Les comptes 15, 169, 26, 27, 28, 29, 39, 481, 49 et 59 sont à détailler conformément au plan de comptes.

(2) Crédits de l'exercice votés lors de la séance.

(3) Le compte 10226 peut être utilisé uniquement par les communes et les établissements publics à fiscalité propre.

(4) Les comptes 15, 29, 39, 49 et 59 sont présentés uniquement si la collectivité applique le régime des provisions budgétaires, conformément aux dispositions législatives et réglementaires afférentes.

(5) Les comptes 31, 33 et 35 ne peuvent être utilisés que pour les budgets utilisant la comptabilité de stock. Par conséquent, seuls les budgets retraçant les dépenses et les recettes d'un lotissement ou d'une ZAC peuvent utiliser les comptes susmentionnés.

IV – ANNEXES

AUTRES ELEMENTS D'INFORMATION – DECISIONS EN MATIERE DE TAUX DES CONTRIBUTIONS

Libellés		Base notifiée (si connue à la date de vote)	Variation de la base / (N-1) (%)	Taux, coefficient ou forfait appliqués par décision de l'assemblée délibérante (%, unité ou €)	Variation du taux / N-1 (%)	Produit voté par l'assemblée délibérante	Variation du produit / N-1 (%)
Part régionale des ressources							
TICPE (part définie à l'art. 265 du code des douanes)	SP	0,00	0,00	0,00	0,00	0,00	0,00
	Gazole	0,00	0,00	0,00	0,00	0,00	0,00
TICPE (majoration définie à l'art. 265 A bis du code des douanes)	SP	0,00	0,00	0,00	0,00	0,00	0,00
	Gazole	0,00	0,00	0,00	0,00	0,00	0,00
Taxe sur les permis de conduire		0,00	0,00	0,00	0,00	0,00	0,00
Taxe sur les certificats d'immatriculation des véhicules		0,00	0,00	0,00	0,00	0,00	0,00
Taxe spéciale de consommation de produits pétroliers (1)		0,00	0,00	0,00	0,00	0,00	0,00
Taxe sur le transport public aérien et maritime (1)		0,00	0,00	0,00	0,00	0,00	0,00
Taxe relative à l'octroi de mer (1)		0,00	0,00	0,00	0,00	0,00	0,00
Droits assimilés au droit d'octroi de mer auxquels sont soumis les rhums et spiritueux (1)		0,00	0,00	0,00	0,00	0,00	0,00
Part départementale des ressources							
Taxe d'aménagement		0,00	0,00	0,00	0,00	0,00	0,00
Taxe de publicité foncière et droit d'enregistrement		0,00	0,00	0,00	0,00	0,00	0,00
Taxe sur la consommation finale d'électricité		0,00	0,00	0,00	0,00	0,00	0,00
Taxe sur les remontées mécaniques des zones de montagne		0,00	0,00	0,00	0,00	0,00	0,00
Part communale des ressources							
TFPB		0,00	0,00	0,00 0	0,00	0,00	0,00
TFPNB		0,00	0,00	0,00 0	0,00	0,00	0,00
CFE		0,00	0,00	0,00 0	0,00	0,00	0,00
Taxe d'habitation sur les résidences secondaires		0,00	0,00	0,00	0,00	0,00	0,00
TOTAL		0,00	0,00			0,00	0,00

(1) Taxes perçues par les collectivités d'Outre-mer.

(2) Détailler les taxes pour lesquelles la collectivité a un pouvoir de modulation.

IV – ANNEXES

AUTRES ELEMENTS D'INFORMATION – ETAT DE REPARTITION DE LA TEOM

(COMMUNES ET GROUPEMENTS DE 10 000 HABITANTS ET PLUS, article L. 2313-1)

SECTION D'INVESTISSEMENT – DEPENSES

DEPENSES (1)		
Article (2)	Libellé (2)	Montant
	Remboursement d'emprunts et dettes assimilées	0,00
	Acquisitions d'immobilisations	0,00
	Opérations d'équipement (1 ligne par opération)	0,00
	Autres dépenses éventuelles	0,00
	Opérations pour compte de tiers (1 ligne par opération)	0,00
	Total des dépenses réelles	0,00
040	<i>Opérations ordre transf. entre sections</i>	0,00
041	<i>Opérations patrimoniales</i>	0,00
	Total des dépenses d'ordre	0,00
	TOTAL GENERAL	0,00

SECTION D'INVESTISSEMENT – RECETTES

RECETTES (1)		
Article (2)	Libellé (2)	Montant
	Souscription d'emprunts et dettes assimilées	0,00
	Dotations et subventions reçues	0,00
	Autres recettes éventuelles	0,00
	Opérations pour compte de tiers (1 ligne par opération)	0,00
024	Produits des cessions d'immobilisations	0,00
	Total des recettes réelles	0,00
040	<i>Opérations ordre transf. entre sections</i>	0,00
041	<i>Opérations patrimoniales</i>	0,00
021	<i>Virement de la section de fonctionnement (3)</i>	0,00
	Total des recettes d'ordre	0,00
	TOTAL GENERAL	0,00

(1) Dépenses et recettes, directes et indirectes, afférentes à l'exercice de la compétence visée à l'article L. 2313-1 du CGCT.

(2) Détailler les chapitres budgétaires par article conformément au plan de comptes appliqué par la collectivité ou l'établissement.

(3) Montant des recettes de fonctionnement transféré en investissement pour le financement des dépenses d'investissement afférentes à l'exercice de la compétence susmentionnée.

Envoyé en préfecture le 09/03/2026

Reçu en préfecture le 09/03/2026

Publié le 09/03/2026

ID : 007-240700302-20260302-C_202603_035-BF



IV – ANNEXES

AUTRES ELEMENTS D'INFORMATION – ETAT DE REPARTITION DE LA TEOM

(COMMUNES ET GROUPEMENTS DE 10 000 HABITANTS ET PLUS, article L. 2313-1)

SECTION DE FONCTIONNEMENT – DEPENSES

DEPENSES (1)		
Article (2)	Libellé (2)	Montant
011	Charges à caractère général	0,00
6064	Fournitures administratives	0,00
012	Charges de personnel et frais assimilés	0,00
6488	Autres	0,00
65	Autres charges de gestion courante	0,00
66	Charges financières	0,00
67	Charges spécifiques	0,00
68	Dotations aux provisions, dépréciations (3)	0,00
014	Atténuations de produits	0,00
Total des dépenses réelles		0,00
042	Opérations ordre transf. entre sections	0,00
043	Opérations ordre intérieur de la section	0,00
023	Virement à la section d'investissement (4)	0,00
Total des dépenses d'ordre		0,00
TOTAL GENERAL		0,00

SECTION DE FONCTIONNEMENT – RECETTES

RECETTES (1)		
Article (2)	Libellé (2)	Montant
Recettes issues de la TEOM		0,00
Dotations et participations reçues		0,00
Autres recettes de fonctionnement éventuelles		0,00
70	Prod. services, domaine, ventes diverses	0,00
75	Autres produits de gestion courante	0,00
76	Produits financiers	0,00
77	Produits spécifiques	0,00

RECETTES (1)		
Article (2)	Libellé (2)	
78	Reprises amort., dépréciations, prov. (3)	0,00
013	Atténuations de charges	0,00
Total des recettes réelles		0,00
042	Opérations ordre transf. entre sections	0,00
043	Opérations ordre intérieur de la section	0,00
Total des recettes d'ordre		0,00
TOTAL GENERAL		0,00

(1) Dépenses et recettes, directes et indirectes, afférentes à l'exercice de la compétence visée à l'article L. 2313-1 du CGCT.

(2) Détailler les chapitres budgétaires par article conformément au plan de comptes appliqué par la collectivité ou l'établissement.

(3) Si la collectivité ou l'établissement applique les provisions semi-budgétaires.

(4) Montant des recettes de fonctionnement transféré en investissement pour le financement des dépenses d'investissement afférentes à l'exercice de la compétence susmentionnée.

**IV – ANNEXES****ELEMENTS DU BILAN****ETAT DE VENTILATION DES DEPENSES ET RECETTES DES SERVICES D'EAU ET
D'ASSAINISSEMENT – SECTION DE FONCTIONNEMENT****D5.1**

Cet état ne contient pas d'information.

Envoyé en préfecture le 09/03/2026	
Reçu en préfecture le 09/03/2026	
Publié le 09/03/2026	
ID : 007-240700302-20260302-C_202603_035-BF	

IV – ANNEXES	
ELEMENTS DU BILAN	
ETAT DE VENTILATION DES DEPENSES ET RECETTES DES SERVICES D'EAU ET D'ASSAINISSEMENT – SECTION D'INVESTISSEMENT	D5.2

Cet état ne contient pas d'information.



V – ARRETE ET SIGNATURES

ARRETE ET SIGNATURES

Nombre de membres en exercice : 41

Nombre de membres présents : 29

Nombre de suffrages exprimés : 38

VOTES :

Pour : 38

Contre : 0

Abstentions : 0

Date de convocation : 24/02/2026

Présenté par Le Président (1),

A Joyeuse, le 02/03/2026

Délibéré par l'assemblée Le Conseil Communautaire(2), réunie en session Ordinaire

A Joyeuse, le 02/03/2026

Les membres de l'assemblée délibérante Le Conseil Communautaire (2),(3).

AUDIBERT François	
AUZAS Vincent	
BALAZUC Christian	
BELVA Nathalie	
BERRES Thierry	
BOISSIN Eric	
CARRIER Martine	
CHABANE Francis	
CHASTAGNIER Geneviève	
CHOTIN Marie	
COULANGE François	
DEYDIER BASTIDE Jean-Marc	
DJIANN Nicole	
DUCLoux Sébastien	
DUCROS Loïc	
FAURE Alexandre	
GALLET Françoise	
GONTIER Philippe	
GOUBE Julien	

V – ARRETE ET SIGNATURES**ARRETE ET SIGNATURES**

L'HERMINIER Raoul	
LACOUR Gladie	
LAPORTE Jean-Pierre	
LASTELLA Carole	
MANFREDI VIELFAURE Pascale	
MARCHAL Yannick	
MAZILLE Didier	
MOZZATTI Albert	
PANTOUSTIER Brigitte	
PARMENTIER Luc	
PIC Gabriel	
PIERRARD TEYSSIER Nadine	
PIOLAT Didier	
PLANET Olivier	
POUGET TIRION Dominique	
PRANDI Patrice	
ROMEDENNE Séverine	
ROUSTANG Yves	
SALEL Matthieu	
TALAGRAND Michel	
THIBON Jean-François	
WALDSCHMIDT Pascal	

Certifié exécutoire par Le Président (1), compte tenu de la transmission en préfecture, le , et de la publication le

A , le

(1) Indiquer « la présidente » ou « le président ».

(2) Indiquer la nature de l'assemblée délibérante : du conseil régional de ..., de la Collectivité territoriale unique de ..., de la métropole de ..., du Conseil syndical de ...

(3) L'ajout des signataires est désormais facultatif.

240700302

Code INSEE

CDC DU PAYS BEAUME DROBIE
Budget Principal

BUDGET PRIMITIF 2026

Pascal WALDSCHMIDT	Jean François THIBON	Loïc DUCROS	Carole LASTELLA	Philippe GONTIER	Brigitte PANTOUSTIER
			<i>Pouvoir à WALDSCHMIDT</i> 		
Jean-Marc DEYDIER BASTIDE	Geneviève CHASTAGNIER <i>Pouvoir à PANTOUSTIER</i>	Olivier PLANET	Gladie LACOUR <i>Pouvoir à PLANET</i>	Vincent AUZAS <i>Pouvoir à DENIERE BASTIDE</i>	Yves ROUSTANG
Jean-Pierre LAPORTE	Martine CARRIER	Dominique POUGET TIRION	Nicole DJIANN 	Thierry BERRES <i>Pouvoir à LA FORTE</i>	Yannick MARCHAL <i>Pouvoir à POUGET TIRION</i>
Eric BOISSIN	Albert MOZZATTI	Françoise GALLET	Julien GOUBE	François COULANGE	Sébastien DUCLOUX
Christophe BEREPIREIX ELSA DESOUL	Christian BALAZUC	François AUDIBERT <i>Pouvoir à SAJEL</i>	Gabriel PIC	Mathieu SAJEL	Francis CHABANE
Marie Héliène CHOTIN	Nadine PIERRARD TEYSSIER <i>Pouvoir à CHABANE</i>	Raoul L'HERMINIER	Michel TALAGRAND	Luc PARMENTIER	Nathalie BELVA
Patrice PRANDI <i>Pouvoir à BELVA</i>	Didier PIOLAT	Didier MAZILLE	Pascale MANFREDI VIELFAURE	FAURE Alexandre	

Envoyé en préfecture le 09/03/2026

Reçu en préfecture le 09/03/2026

Publié le 09/03/2026

ID : 007-240700302-20260302-C_202603_035-BF