

DEPARTEMENT DE L'ARDECHE

COMMUNAUTE DE COMMUNES DU *PAYS BEAUME-DROBIE*

EXTRAIT DU REGISTRE DES DELIBERATIONS DU CONSEIL

N°C-202606-091

Du 8 juin 2026

L'an deux mille vingt-six, le huit du mois juin, à dix-huit heures trente, le Conseil Communautaire, dûment convoqué, s'est réuni en session ordinaire, à la salle de la polyvalente de Sablières, sous la présidence de Monsieur GILLES Philippe, Président.

Etaient présents : PEYROU-MENEGAUX Martine, THIBON Jean-François, DELESTANG Emmanuelle, DI VUOLO Michel, GILLES Philippe, BENEFICE TOURNIER Carole, PLANET Olivier, FLORY Eva, PANTOUSTIER Brigitte, AUZAS Vincent, DELMASURE Julien, CARON Denis, TROUILLAS Severine, BOISSIN Joël, ROCHEDIX Christiane, VALETTE Sarah, LARCHER Corinne, GUILLET Pascale, PISTORESI Jean-Marc, COULANGE François, REY Françoise, D'HELFT Sabine, DUMAS Yoann, BOUTIERE Sophie, SALEL Matthieu, CHABANE Francis, CHOTIN Marie-Hélène, PIERRARD TEYSSIER Nadine, TALAGRAND Emma, JAMBOIS Gaston, TROUILLAS Alain, GOMEZ-ABASCAL Delphine, MAZILLE Didier, YVAIN Bertrand, FAURE Alexandre.

Pouvoir : THIBON Jean-François (pouvoir de DELEUZE DALZON Chloé), SALEL Matthieu (pouvoir de AGNEL Rodolphe).

Ont participé sans pouvoir de vote : MARCY Régine, LEBLOND Arnaud.

Nombre de conseillers en exercice : 41

Nombre de conseillers présents : 35 Pouvoir : 2

Date de la convocation 2 juin 2026

A été élu secrétaire : TALAGRAND Emma

Le quorum étant atteint, le Conseil Communautaire peut délibérer.

OBJET : COMPTE ADMINISTRATIF 2025 DU BUDGET ANNEXE ATELIERS ECONOMIQUES (M4)

Le 1er Vice-Président, après avoir rappelée le Budget Primitif du budget annexe « Ateliers Economiques » et les décisions modificatives de l'exercice 2025, présente le compte administratif de l'exercice pour ce budget, lequel se résume comme suit :

Section	Budgétisé	Résultat reporté	Titres et mandats	Résultat de l'exercice	Résultat cumulé	Résultat de clôture
Investissement						
Dépenses	1 082 416,00 €	201 484,15 €	684 580,10 €	207 615,21 €	6 131,06 €	6 131,06 €
Recettes	1 082 416,00 €		476 964,89 €			
Fonctionnement						
Dépenses	373 031,00 €	180 650,90 €	225 657,45 €	72 415,88 €	108 235,02 €	108 235,02 €
Recettes	373 031,00 €		153 241,57 €			
Ensemble						
Dépenses	1 455 447,00 €	382 135,05 €	910 237,55 €	280 031,09 €	102 103,96 €	102 103,96 €
Recettes	1 455 447,00 €		630 206,46 €			

Le Conseil Communautaire,

Où l'exposé du 1^{er} Vice-Président, le Président étant absent au moment du vote,

Après en avoir délibéré, à l'unanimité des présents, décide de :

Adopter le compte administratif 2025 du budget annexe Ateliers Economiques,

Arrêter les résultats définitifs tels que résumés ci-dessus

Fait et délibéré à Joyeuse, les jour, mois et an que dessus.

Au registre suivent les signatures.

POUR EXTRAIT CERTIFIE CONFORME.

Francis CHABANE

1^{er} vice-Président

Emma TALAGRAND

Secrétaire de séance



**REPUBLIQUE FRANÇAISE**

Numéro SIRET 24070030200021	COLLECTIVITE DE RATTACHEMENT Commune ATELIERS ECONOMIQUES-252
--	--

POSTE COMPTABLE DE : Centre finances publiques SGC AUBENAS

SERVICE PUBLIC LOCAL

M. 4 (1)

Compte administratif

BUDGET : CDC PAYS DE BEAUME DROBIE - ATELIERS ECONOMIQUES (2)

ANNEE 2025

(1) Compléter en fonction du service public local et du plan de comptes utilisé : M. 4, M. 41, M. 43 ou M. 49.

(2) Indiquer le budget concerné : budget principal ou libellé du budget annexe.

Sommaire

I - Informations générales

Modalités de vote du budget 4

II - Présentation générale du compte administratif

A1 - Vue d'ensemble - Exécution du budget et détail des restes à réaliser 5

A2 - Vue d'ensemble - Section d'exploitation - Chapitres 7

A3 - Vue d'ensemble - Section d'investissement - Chapitres 8

B1 - Balance générale du budget - Dépenses 10

B2 - Balance générale du budget - Recettes 11

III - Vote du compte administratif

A1 - Section d'exploitation - Détail des dépenses 13

A2 - Section d'exploitation - Détail des recettes 15

B1 - Section d'investissement - Détail des dépenses 16

B2 - Section d'investissement - Détail des recettes 17

B3 - Opérations d'équipement - Détail des chapitres et articles 18

IV - Annexes

A - Eléments du bilan

A1.1 - Etat de la dette - Détail des crédits de trésorerie Sans Objet

A1.2 - Etat de la dette - Répartition par nature de dette 19

A1.3 - Etat de la dette - Répartition des emprunts par structure de taux 23

A1.4 - Etat de la dette - Typologie de la répartition de l'encours 25

A1.5 - Etat de la dette - Détail des opérations de couverture Sans Objet

A1.6 - Etat de la dette - Remboursement anticipé d'un emprunt avec refinancement 26

A1.7 - Etat de la dette - Emprunts renégociés au cours de l'année N 27

A1.8 - Etat de la dette - Autres dettes Sans Objet

A2 - Méthodes utilisées pour les amortissements Sans Objet

A3.1 - Etat des provisions et des dépréciations Sans Objet

A3.2 - Etalement des provisions Sans Objet

A4.1 - Equilibre des opérations financières 28

A4.2 - Equilibre des opérations financières - Dépenses 29

A4.3 - Equilibre des opérations financières - Recettes 30

A5.1.1 - Etat de ventilation des dépenses et recettes des services d'eau et d'assainissement - Exploitation (1) Sans Objet

A5.1.2 - Etat de ventilation des dépenses et recettes des services d'eau et d'assainissement - Investissement (1) Sans Objet

A5.2.1 - Etat de ventilation des dép. et rec. des services d'assainissement collectif et non collectif - Exploitation (1) Sans Objet

A5.2.2 - Etat de ventilation des dép. et rec. des services d'assainissement collectif et non collectif - Investissement (1) Sans Objet

A5.3.1 - Etat de ventilation des dépenses liées à la gestion de la crise sanitaire du COVID-19 - Fonctionnement Sans Objet

A5.3.2 - Etat de ventilation des dépenses liées à la gestion de la crise sanitaire du COVID-19 - Investissement Sans Objet

A6 - Etat des charges transférées Sans Objet

A7 - Détail des opérations pour le compte de tiers Sans Objet

A8.1 - Variation du patrimoine (article R. 2313-3 du CGCT) - Entrées 31

A8.2 - Variation du patrimoine (article R. 2313-3 du CGCT) - Sorties 32

A8.3 - Opérations liées aux cessions 33

A9.1 - Variation du patrimoine (article L. 300-5 du code de l'urbanisme) - Entrées 34

A9.2 - Variation du patrimoine (article L. 300-5 du code de l'urbanisme) - Sorties 35

A10 - Etat des travaux en régie Sans Objet

B - Engagements hors bilan

B1.1 - Etat des emprunts garantis par la régie 36

B1.2 - Calcul du ratio d'endettement relatif aux garanties d'emprunt 37

B1.3 - Subventions versées dans le cadre du vote du budget Sans Objet

B1.4 - Etat des contrats de crédit-bail Sans Objet

B1.5 - Etat des marchés de partenariat Sans Objet

B1.6 - Etat des autres engagements donnés Sans Objet

B1.7 - Etat des engagements reçus Sans Objet

B2.1 - Etat des autorisations de programme et des crédits de paiement afférents 38

B2.2 - Etat des autorisations d'engagement et des crédits de paiement afférents 39

C - Autres éléments d'informations

C1.1 - Etat du personnel 40

C1.2 - Etat du personnel de la collectivité ou de l'établissement de rattachement employé par la régie 42

C2 - Liste des organismes dans lesquels a été pris un engagement financier (2) Sans Objet

C3 - Liste des services individualisés dans un budget annexe (3) Sans Objet



C4 - Présentation agrégée du budget principal et des budgets annexes

C5 - Impact du budget pour la transition écologique - Répartition par nature

D - Arrêté et signatures

D - Arrêté et signatures

43

(1) Ces états ne sont obligatoires que pour les régies rattachées à des communes et groupements de communes de moins de 3 000 habitants ayant décidé d'établir un budget unique pour leurs services de distribution d'eau potable et d'assainissement dans les conditions fixées par l'article L. 2224-6 du CGCT. Ils n'existent qu'en M49.

(2) Ces états ne sont obligatoires que pour les régies rattachées à des communes de 3 500 habitants et plus (art. L. 2313-1 du CGCT), à des groupements comprenant au moins une commune de 3 500 habitants et plus (art. L.5211-36 du CGCT, art L. 5711-1 CGCT) et à leurs établissements publics.

(3) Uniquement pour les services dotés de l'autonomie financière et de la personnalité morale.

Préciser, pour chaque annexe, si l'état est sans objet le cas échéant.

I – INFORMATIONS GENERALES
MODALITES DE VOTE DU BUDGET

I – L'assemblée délibérante a voté le présent budget par nature :

- au niveau (1) du chapitre pour la section de fonctionnement ;
- au niveau (1) du chapitre pour la section d'investissement.
 - avec (2) les chapitres « opérations d'équipement » de l'état III B 3.

La liste des articles spécialisés sur lesquels l'ordonnateur ne peut procéder à des virements d'article à article est la suivante :

II – En l'absence de mention au paragraphe I ci-dessus, le budget est réputé voté par chapitre, et, en section d'investissement, sans chapitre de dépense « opération d'équipement ».

III – Les provisions sont (3) semi-budgétaires (pas d'inscriptions en recettes de la section d'investissement) .

(1) A compléter par « du chapitre » ou « de l'article ».

(2) Indiquer « avec » ou « sans » les chapitres opérations d'équipement.

(3) A compléter par un seul des deux choix suivants :

- semi-budgétaires (pas d'inscription en recette de la section d'investissement),
- budgétaires (délibération n° du).

II – PRESENTATION GENERALE DU COMPTE ADMIN VUE D'ENSEMBLE

EXECUTION DU BUDGET

		DEPENSES	RECETTES	SOLDE D'EXECUTION (1)
REALISATIONS DE L'EXERCICE (mandats et titres)	Section d'exploitation	A 225 657,45	G 153 241,57	G-A -72 415,88
	Section d'investissement	B 684 580,10	H 476 964,89	H-B -207 615,21

		+	
REPORTS DE L'EXERCICE N-1	Report en section d'exploitation (002)	C 0,00 (si déficit)	I 180 650,90 (si excédent)
	Report en section d'investissement (001)	D 0,00 (si déficit)	J 201 484,15 (si excédent)

		DEPENSES	RECETTES	SOLDE D'EXECUTION (1)
=		=		
TOTAL (réalisations + reports)		P= A+B+C+D 910 237,55	Q= G+H+I+J 1 012 341,51	=Q-P 102 103,96

RESTES A REALISER A REPORTER EN N+1 (2)	Section d'exploitation	E 0,00	K 0,00
	Section d'investissement	F 0,00	L 0,00
	TOTAL des restes à réaliser à reporter en N+1	= E+F 0,00	= K+L 0,00

		DEPENSES	RECETTES	SOLDE D'EXECUTION (1)
RESULTAT CUMULE	Section d'exploitation	= A+C+E 225 657,45	= G+I+K 333 892,47	108 235,02
	Section d'investissement	= B+D+F 684 580,10	= H+J+L 678 449,04	-6 131,06
	TOTAL CUMULE	= A+B+C+D+E+F 910 237,55	= G+H+I+J+K+L 1 012 341,51	102 103,96

DETAIL DES RESTES A REALISER

Chap.	Libellé	Dépenses engagées non mandatées	Titres restant à émettre
TOTAL DE LA SECTION D'EXPLOITATION		E 0,00	K 0,00
011	Charges à caractère général	0,00	
012	Charges de personnel, frais assimilés	0,00	
014	Atténuations de produits	0,00	
65	Autres charges de gestion courante	0,00	
66	Charges financières	0,00	
67	Charges exceptionnelles	0,00	
69	Impôts sur les bénéfices et assimilés	0,00	
70	Ventes produits fabriqués, prestations		0,00
73	Produits issus de la fiscalité		0,00
74	Subventions d'exploitation		0,00
75	Autres produits de gestion courante		0,00
013	Atténuations de charges		0,00
76	Produits financiers		0,00
77	Produits exceptionnels		0,00
TOTAL DE LA SECTION D'INVESTISSEMENT		F 0,00	L 0,00
10	Dotations, fonds divers et réserves	0,00	0,00

Chap.	Libellé	Dépenses engagées mandatées		
13	Subventions d'investissement		0,00	0,00
16	Emprunts et dettes assimilées		0,00	0,00
18	Compte de liaison : affectat° (BA,régie) (6)		0,00	0,00
20	Immobilisations incorporelles		0,00	0,00
21	Immobilisations corporelles		0,00	0,00
22	Immobilisations reçues en affectation (5)		0,00	0,00
23	Immobilisations en cours		0,00	0,00
26	Participat° et créances rattachées		0,00	0,00
27	Autres immobilisations financières		0,00	0,00

(1) Indiquer le signe - si les dépenses sont supérieures aux recettes, et + si les recettes sont supérieures aux dépenses.

(2) Les restes à réaliser de la section d'exploitation correspondent en dépenses, aux dépenses engagées non mandatées et non rattachées telles qu'elles ressortent de la comptabilité des engagements et en recettes, aux recettes certaines n'ayant pas donné lieu à l'émission d'un titre et non rattachées (R. 2311-11 du CGCT).

Les restes à réaliser de la section d'investissement correspondent en dépenses, aux dépenses engagées non mandatées au 31/12 de l'exercice précédent telles qu'elles ressortent de la comptabilité des engagements et aux recettes certaines n'ayant pas donné lieu à l'émission d'un titre au 31/12 de l'exercice précédent (R. 2311-11 du CGCT).

(3) Le chapitre 45 doit être détaillé conformément au plan de comptes, tant en recettes qu'en dépenses.

II – PRESENTATION GENERALE DU COMPTE ADMINISTRATIF

SECTION D'EXPLOITATION – CHAPITRES

DEPENSES D'EXPLOITATION

Chap.	Libellé	Crédits ouverts (BP+DM+RAR N-1)	Crédits employés (ou restant à employer)			Crédits annulés (1)
			Mandats émis	Charges rattachées	Restes à réaliser au 31/12	
011	Charges à caractère général	52 105,00	43 784,36	0,00	0,00	8 320,64
012	Charges de personnel, frais assimilés	149 932,00	146 187,15	0,00	0,00	3 744,85
014	Atténuations de produits	0,00	0,00	0,00	0,00	0,00
65	Autres charges de gestion courante	5,00	5,52	0,00	0,00	-0,52
Total des dépenses de gestion courante		202 042,00	189 977,03	0,00	0,00	12 064,97
66	Charges financières	24 474,00	22 027,19	0,00	0,00	2 446,81
67	Charges exceptionnelles	3 545,00	3 545,00	0,00	0,00	0,00
68	Dotations aux provisions et dépréciat°(2)	0,00	0,00			0,00
69	Impôts sur les bénéfices et assimilés(3)	0,00	0,00	0,00	0,00	0,00
022	Dépenses imprévues	8 795,00				
Total des dépenses réelles d'exploitation		238 856,00	215 549,22	0,00	0,00	23 306,78
023	Virement à la section d'investissement	69 175,00				
042	Opérat° ordre transfert entre sections	65 000,00	10 108,23			54 891,77
043	Opérat° ordre intérieur de la section	0,00	0,00			0,00
Total des dépenses d'ordre d'exploitation		134 175,00	10 108,23			124 066,77
TOTAL		373 031,00	225 657,45	0,00	0,00	147 373,55
Pour information		0,00				
D 002 Déficit d'exploitation reporté de N-1						

RECETTES D'EXPLOITATION

Chap.	Libellé	Crédits ouverts (BP+DM+RAR N-1)	Crédits employés (ou restant à employer)			Crédits annulés
			Titres émis	Prod. rattachées	Restes à réaliser au 31/12	
013	Atténuations de charges	0,00	276,98	0,00	0,00	-276,98
70	Ventes produits fabriqués, prestations	31 072,00	19 623,25	0,00	0,00	11 448,75
73	Produits issus de la fiscalité(4)	0,00	0,00	0,00	0,00	0,00
74	Subventions d'exploitation	91 014,00	58 380,53	0,00	0,00	32 633,47
75	Autres produits de gestion courante	35 860,00	48 980,25	0,00	0,00	-13 120,25
Total des recettes de gestion courante		157 946,00	127 261,01	0,00	0,00	30 684,99
76	Produits financiers	0,00	0,00	0,00	0,00	0,00
77	Produits exceptionnels	-566,00	193,08	0,00	0,00	-759,08
78	Reprises sur provisions et dépréciations (2)	0,00	0,00			0,00
Total des recettes réelles d'exploitation		157 380,00	127 454,09	0,00	0,00	29 925,91
042	Opérat° ordre transfert entre sections	35 000,00	25 787,48			9 212,52
043	Opérat° ordre intérieur de la section	0,00	0,00			0,00
Total des recettes d'ordre d'exploitation		35 000,00	25 787,48			9 212,52
TOTAL		192 380,00	153 241,57	0,00	0,00	39 138,43
Pour information		180 650,90				
R 002 Excédent d'exploitation reporté de N-1						

(1) Les crédits annulés correspondent aux crédits ouverts desquels il convient de soustraire les crédits employés.

(2) Si la régie applique le régime des provisions semi-budgétaires, ainsi que pour la dotation aux dépréciations des stocks de fournitures et de marchandises, des créances et des valeurs mobilières de placement, aux dépréciations des comptes de tiers et aux dépréciations des comptes financiers.

(3) Ce chapitre n'existe pas en M. 49.

(4) Ce chapitre existe uniquement en M4, M41 et M43.

II – PRESENTATION GENERALE DU COMPTE ADMINISTRATIF

SECTION D'INVESTISSEMENT – CHAPITRES

A3

DEPENSES D'INVESTISSEMENT

Chap.	Libellé	Crédits ouverts (BP+DM+RAR N-1)	Mandats émis	Restes à réaliser au 31/12	Crédits annulés (1)
20	Immobilisations incorporelles	0,00	0,00	0,00	0,00
21	Immobilisations corporelles	65 000,00	21 572,71	0,00	43 427,29
22	Immobilisations reçues en affectation	0,00	0,00	0,00	0,00
23	Immobilisations en cours	553 529,00	208 333,33	0,00	345 195,67
	Total des opérations d'équipement	0,00	0,00	0,00	0,00
	Total des dépenses d'équipement	618 529,00	229 906,04	0,00	388 622,96
10	Dotations, fonds divers et réserves	0,00	0,00	0,00	0,00
13	Subventions d'investissement	0,00	0,00	0,00	0,00
16	Emprunts et dettes assimilées	428 887,00	428 886,58	0,00	0,42
18	Compte de liaison : affectat° (BA,régie) (3)	0,00	0,00	0,00	0,00
26	Participat° et créances rattachées	0,00	0,00	0,00	0,00
27	Autres immobilisations financières	0,00	0,00	0,00	0,00
020	Dépenses imprévues	0,00			
	Total des dépenses financières	428 887,00	428 886,58	0,00	0,42
45...	Total des opérations pour compte de tiers (4)	0,00	0,00	0,00	0,00
	Total des dépenses réelles d'investissement	1 047 416,00	658 792,62	0,00	388 623,38
040	Opérat° ordre transfert entre sections (2)	35 000,00	25 787,48		9 212,52
041	Opérations patrimoniales (2)	0,00	0,00		0,00
	Total des dépenses d'ordre d'investissement	35 000,00	25 787,48		9 212,52
	TOTAL	1 082 416,00	684 580,10	0,00	397 835,90
	Pour information	0,00			
	D 001 Solde d'exécution négatif reporté de N-1				

RECETTES D'INVESTISSEMENT

Chap.	Libellé	Crédits ouverts (BP+DM+RAR N-1)	Titres émis	Restes à réaliser au 31/12	Crédits annulés
13	Subventions d'investissement	496 756,00	466 496,66	0,00	30 259,34
16	Emprunts et dettes assimilées (hors 165)	0,00	0,00	0,00	0,00
20	Immobilisations incorporelles	0,00	0,00	0,00	0,00
21	Immobilisations corporelles	0,00	0,00	0,00	0,00
22	Immobilisations reçues en affectation	0,00	0,00	0,00	0,00
23	Immobilisations en cours	250 000,00	0,00	0,00	250 000,00
	Total des recettes d'équipement	746 756,00	466 496,66	0,00	280 259,34
10	Dotations, fonds divers et réserves	0,00	0,00	0,00	0,00
106	Réserves (5)	0,00	0,00	0,00	0,00
165	Dépôts et cautionnements reçus	0,00	360,00	0,00	-360,00
18	Compte de liaison : affectat° (BA,régie)(3)	0,00	0,00	0,00	0,00
26	Participat° et créances rattachées	0,00	0,00	0,00	0,00
27	Autres immobilisations financières	0,00	0,00	0,00	0,00
	Total des recettes financières	0,00	360,00	0,00	-360,00
45...	Total des opérations pour le compte de tiers (4)	0,00	0,00	0,00	0,00
	Total des recettes réelles d'investissement	746 756,00	466 856,66	0,00	279 899,34
021	Virement de la section d'exploitation (2)	69 175,00			
040	Opérat° ordre transfert entre sections (2)	65 000,00	10 108,23		54 891,77
041	Opérations patrimoniales (2)	0,00	0,00		0,00
	Total des recettes d'ordre d'investissement	134 175,00	10 108,23		124 066,77
	TOTAL	880 931,00	476 964,89	0,00	403 966,11



Crédits annulés

Chap.	Libellé	Crédits ouverts (BP+DM+RAR N-1)	Titres émis
	Pour information	201 484,15	
R 001	Solde d'exécution positif reporté de N-1		

(1) Les crédits annulés correspondent aux crédits ouverts auxquels il convient de soustraire les crédits employés.

(2) DE 023 = RI 021 ; DI 040 = RE 042 ; RI 040 = DE 042 ; DI 041 = RI 041 ; DE 043 = RE 043.

(3) A servir uniquement, en dépense, lorsque la régie effectue une dotation initiale en espèces au profit d'un service public non personnalisé qu'elle crée et, en recettes, lorsque le service non personnalisé reçoit une dotation en espèces de la part de sa collectivité de rattachement.

(4) Seul le total des opérations réelles pour compte de tiers figure sur cet état (voir le détail Annexe IV A7).

(5) Le compte 106 n'est pas un chapitre mais un article du chapitre 10.

II – PRESENTATION GENERALE DU COMPTE ADMINISTRATIF**BALANCE GENERALE DU BUDGET****1 – MANDATS EMIS (y compris sur les restes à réaliser N-1)**

	EXPLOITATION	Opérations réelles (1)	Opérations d'ordre (2)	TOTAL
011	Charges à caractère général	43 784,36		43 784,36
012	Charges de personnel, frais assimilés	146 187,15		146 187,15
014	Atténuations de produits	0,00		0,00
60	<i>Achats et variation des stocks (3)</i>		0,00	0,00
65	Autres charges de gestion courante	5,52		5,52
66	Charges financières	22 027,19	0,00	22 027,19
67	Charges exceptionnelles	3 545,00	0,00	3 545,00
68	Dot. Amortist, dépréciat°, provisions	0,00	10 108,23	10 108,23
69	Impôts sur les bénéfiques et assimilés(4)	0,00		0,00
71	<i>Production stockée (ou déstockage) (3)</i>		0,00	0,00
	Dépenses d'exploitation – Total	215 549,22	10 108,23	225 657,45

+

D 002 DEFICIT D'EXPLOITATION REPORTE DE N-1**0,00**

=

TOTAL DES DEPENSES D'EXPLOITATION CUMULEES**225 657,45**

	INVESTISSEMENT	Opérations réelles (1)	Opérations d'ordre (2)	TOTAL
10	Dotations, fonds divers et réserves	0,00	0,00	0,00
13	Subventions d'investissement reçues	0,00	25 787,48	25 787,48
14	<i>Prov. Réglementées, amort. dérogatoires</i>		0,00	0,00
15	<i>Provisions pour risques et charges (5)</i>		0,00	0,00
16	Emprunts et dettes assimilées (sauf 1688 non budgétaire)	428 886,58	0,00	428 886,58
18	Compte de liaison : affectat° (BA,régie)	0,00		0,00
	Total des opérations d'équipement	0,00		0,00
20	Immobilisations incorporelles (6)	0,00	0,00	0,00
21	Immobilisations corporelles (6)	21 572,71	0,00	21 572,71
22	Immobilisations reçues en affectation (6)	0,00	0,00	0,00
23	Immobilisations en cours (6)	208 333,33	0,00	208 333,33
26	Participations et créances rattachées	0,00	0,00	0,00
27	Autres immobilisations financières	0,00	0,00	0,00
28	<i>Amortissement des immobilisations(reprises)</i>		0,00	0,00
29	<i>Dépréciation des immobilisations</i>		0,00	0,00
39	<i>Dépréciat° des stocks et en-cours</i>		0,00	0,00
45...	Total des opérations pour compte de tiers (7)	0,00	0,00	0,00
481	<i>Charges à répartir plusieurs exercices</i>		0,00	0,00
3...	Stocks	0,00	0,00	0,00
	Dépenses d'investissement –Total	658 792,62	25 787,48	684 580,10

+

D 001 SOLDE D'EXECUTION NEGATIF REPORTE N-1**0,00**

=

TOTAL DES DEPENSES D'INVESTISSEMENT CUMULEE**684 580,10**

(1) Y compris les opérations relatives au rattachement des charges et des produits et les opérations d'ordre semi-budgétaires.

(2) Voir liste des opérations d'ordre.

(3) Permet de retracer les variations de stocks (sauf stocks de marchandises et de fournitures).

(4) Ce chapitre n'existe pas en M. 49.

(5) Si la régie applique le régime des provisions budgétaires.

(6) Hors chapitres « opérations d'équipement ».

(7) Seul le total des opérations pour compte de tiers figure sur cet état (voir le détail Annexe IV A7).

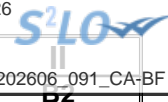

II – PRESENTATION GENERALE DU COMPTE ADMINISTRATIF

BALANCE GENERALE DU BUDGET

2 – Titres émis (y compris sur les restes à réaliser N-1)

	EXPLOITATION	Opérations réelles (1)	Opérations d'ordre (2)	TOTAL
013	Atténuations de charges	276,98		276,98
60	Achats et variation des stocks (3)		0,00	0,00
70	Ventes produits fabriqués, prestations	19 623,25		19 623,25
71	Production stockée (ou déstockage)(3)		0,00	0,00
72	Production immobilisée		0,00	0,00
73	Produits issus de la fiscalité(7)	0,00		0,00
74	Subventions d'exploitation	58 380,53		58 380,53
75	Autres produits de gestion courante	48 980,25		48 980,25
76	Produits financiers	0,00	0,00	0,00
77	Produits exceptionnels	193,08	25 787,48	25 980,56
78	Reprise amort., dépréciat° et provisions	0,00	0,00	0,00
79	Transferts de charges		0,00	0,00
	Recettes d'exploitation – Total	127 454,09	25 787,48	153 241,57

+

R 002 EXCEDENT D'EXPLOITATION REPORTE DE N-1	180 650,90
---	-------------------

=

TOTAL DES RECETTES D'EXPLOITATION CUMULEES	333 892,47
---	-------------------

	INVESTISSEMENT	Opérations réelles (1)	Opérations d'ordre (2)	TOTAL
10	Dotations, fonds divers et réserves (sauf 106)	0,00	0,00	0,00
13	Subventions d'investissement reçues	466 496,66	0,00	466 496,66
14	Prov. Réglementées, amort. dérogatoires		0,00	0,00
15	Provisions pour risques et charges (4)		0,00	0,00
16	Emprunts et dettes assimilées (sauf 1688 non budgétaire)	360,00	0,00	360,00
18	Comptes liaison : affectat° BA, régies	0,00		0,00
20	Immobilisations incorporelles(5)	0,00	0,00	0,00
21	Immobilisations corporelles(5)	0,00	0,00	0,00
22	Immobilisations reçues en affectation(5)	0,00	0,00	0,00
23	Immobilisations en cours(5)	0,00	0,00	0,00
26	Participations et créances rattachées	0,00	0,00	0,00
27	Autres immobilisations financières	0,00	0,00	0,00
28	Amortissement des immobilisations		10 108,23	10 108,23
29	Dépréciation des immobilisations (4)		0,00	0,00
39	Dépréciat° des stocks et en-cours (4)		0,00	0,00
45...	Opérations pour compte de tiers (6)	0,00	0,00	0,00
481	Charges à répartir plusieurs exercices		0,00	0,00
491	Dépréciations des comptes de clients		0,00	0,00
3...	Stocks	0,00	0,00	0,00
	Recettes d'investissement – Total	466 856,66	10 108,23	476 964,89

+

R 001 SOLDE D'EXECUTION POSITIF REPORTE DE N-1	201 484,15
---	-------------------

+

AFFECTATION AUX COMPTES 106	0,00
------------------------------------	-------------

=

TOTAL DES RECETTES D'INVESTISSEMENT CUMULEES	678 449,04
---	-------------------

(1) Y compris les opérations relatives au rattachement des charges et des produits et les opérations d'ordre semi-budgétaires.

(2) Voir liste des opérations d'ordre.

(3) Permet de retracer les variations de stocks (sauf stocks de marchandises et de fournitures).

(4) Si la régie applique le régime des provisions budgétaires.

(5) Hors chapitres « opérations d'équipement ».

(6) Seul le total des opérations pour compte de tiers figure sur cet état (voir le détail Annexe IV A7).



(7) Ce chapitre existe uniquement en M. 4, en M. 41 et en M. 43.

III – VOTE DU COMPTE ADMINISTRATIF

SECTION D'EXPLOITATION – DETAIL DES DEPENSES

Chap/ art (1)	Libellé (1)	Crédits ouverts (BP+DM+RAR N-1)	Crédits employés (ou restant à employer)			Crédits annulés
			Mandats émis	Charges rattachées	Restes à réaliser au 31/12	
011	Charges à caractère général (2) (3)	52 105,00	43 784,36	0,00	0,00	8 320,64
6061	Fournitures non stockables (eau, énergie)	14 640,00	8 503,60	0,00	0,00	6 136,40
6063	Fournitures entretien et petit équipt	60,00	2 784,06	0,00	0,00	-2 724,06
6064	Fournitures administratives	190,00	702,29	0,00	0,00	-512,29
6066	Carburants	800,00	524,92	0,00	0,00	275,08
6068	Autres matières et fournitures	2 640,00	6 744,27	0,00	0,00	-4 104,27
6122	Crédit-bail mobilier	0,00	445,00	0,00	0,00	-445,00
6135	Locations mobilières	90,00	0,00	0,00	0,00	90,00
61528	Entretien,réparation autres biens immob.	3 332,00	477,27	0,00	0,00	2 854,73
61551	Entretien matériel roulant	0,00	17,00	0,00	0,00	-17,00
61558	Entretien autres biens mobiliers	600,00	0,00	0,00	0,00	600,00
6156	Maintenance	3 018,00	420,09	0,00	0,00	2 597,91
6161	Multirisques	962,00	7 059,83	0,00	0,00	-6 097,83
617	Etudes et recherches	0,00	0,00	0,00	0,00	0,00
618	Divers	1 980,00	0,00	0,00	0,00	1 980,00
6226	Honoraires	0,00	0,00	0,00	0,00	0,00
6237	Publications	800,00	0,00	0,00	0,00	800,00
6238	Divers	7 684,00	2 666,12	0,00	0,00	5 017,88
6251	Voyages et déplacements	940,00	271,11	0,00	0,00	668,89
6257	Réceptions	300,00	0,00	0,00	0,00	300,00
6261	Frais d'affranchissement	329,00	8,79	0,00	0,00	320,21
6262	Frais de télécommunications	1 486,00	1 517,54	0,00	0,00	-31,54
627	Services bancaires et assimilés	0,00	0,00	0,00	0,00	0,00
6281	Concours divers (cotisations)	2 405,00	3 333,33	0,00	0,00	-928,33
6283	Frais de nettoyage des locaux	3 429,00	779,14	0,00	0,00	2 649,86
6288	Autres	0,00	3 000,00	0,00	0,00	-3 000,00
63512	Taxes foncières	6 000,00	4 092,00	0,00	0,00	1 908,00
637	Autres impôts, taxes (autres organismes)	420,00	438,00	0,00	0,00	-18,00
012	Charges de personnel, frais assimilés	149 932,00	146 187,15	0,00	0,00	3 744,85
6332	Cotisations versées au F.N.A.L.	460,00	438,14	0,00	0,00	21,86
6336	Cotisations CNFPT et CDGFPT	1 750,00	1 612,40	0,00	0,00	137,60
6411	Salaires, appointements, commissions	96 400,00	79 192,03	0,00	0,00	17 207,97
6412	Congés payés	0,00	223,82	0,00	0,00	-223,82
6413	Primes et gratifications	2 009,00	17 723,92	0,00	0,00	-15 714,92
6415	Supplément familial	3 770,00	2 455,15	0,00	0,00	1 314,85
6451	Cotisations à l'U.R.S.S.A.F.	23 000,00	22 414,77	0,00	0,00	585,23
6453	Cotisations aux caisses de retraites	12 800,00	13 095,08	0,00	0,00	-295,08
6454	Cotisations au Pôle emploi	2 450,00	2 317,24	0,00	0,00	132,76
6474	Versement aux autres oeuvres sociales	651,00	666,00	0,00	0,00	-15,00
6475	Médecine du travail, pharmacie	330,00	304,92	0,00	0,00	25,08
6478	Autres charges sociales diverses	3 000,00	3 169,68	0,00	0,00	-169,68
648	Autres charges de personnel	3 312,00	2 574,00	0,00	0,00	738,00
014	Atténuations de produits (4)	0,00	0,00	0,00	0,00	0,00
65	Autres charges de gestion courante	5,00	5,52	0,00	0,00	-0,52
6588	Autres ch. diverses de gestion courante	5,00	5,52	0,00	0,00	-0,52
TOTAL DEPENSES DE GESTION DES SERVICES (a) = (011+012+014+65)		202 042,00	189 977,03	0,00	0,00	12 064,97
66	Charges financières (b) (5)	24 474,00	22 027,19	0,00	0,00	2 446,81
66111	Intérêts réglés à l'échéance	24 474,00	22 027,19	0,00	0,00	2 446,81
67	Charges exceptionnelles (c)	3 545,00	3 545,00	0,00	0,00	0,00
673	Titres annulés sur exercices antérieurs	3 545,00	3 545,00	0,00	0,00	0,00
678	Autres charges exceptionnelles	0,00	0,00	0,00	0,00	0,00
68	Dotations aux provisions et dépréciat° (d) (6)	0,00	0,00			0,00
69	Impôts sur les bénéfices et assimilés (e) (7)	0,00	0,00	0,00	0,00	0,00
022	Dépenses imprévues (f)	8 795,00				

Chap/ art (1)	Libellé (1)	Crédits ouverts (BP+DM+RAR N-1)	Crédits employés (0)			
			Mandats émis	Charges rattachées	réaliser au 31/12	annulés
TOTAL DES DEPENSES REELLES = a+b+c+d+e+f		238 856,00	215 549,22	0,00	0,00	23 306,78
023	Virement à la section d'investissement	69 175,00				
042	Opérat° ordre transfert entre sections (8)(9)	65 000,00	10 108,23			54 891,77
6811	Dot. amort. Immos incorp. et corporelles	65 000,00	10 108,23			54 891,77
TOTAL DES PRELEVEMENTS AU PROFIT DE LA SECTION D'INVESTISSEMENT		134 175,00	10 108,23			124 066,77
043	Opérat° ordre intérieur de la section (10)	0,00	0,00			0,00
TOTAL DES DEPENSES D'ORDRE		134 175,00	10 108,23			124 066,77
TOTAL DES DEPENSES D'EXPLOITATION DE L'EXERCICE (= Total des opérations réelles et d'ordre)		373 031,00	225 657,45	0,00	0,00	147 373,55
Pour information D 002 Déficit d'exploitation reporté de N-1		0,00				

Détail du calcul des ICNE au compte 66112 (5)

Montant des ICNE de l'exercice	0,00
- Montant des ICNE de l'exercice N-1	0,00
= Différence ICNE N – ICNE N-1	0,00

(1) Détailler les chapitres budgétaires par article conformément au plan de comptes utilisé par la régie.

(2) Le compte 621 est retracé au sein du chapitre 012.

(3) Le compte 634 est uniquement ouvert en M. 41.

(4) Le compte 739 est uniquement ouvert en M. 4 et en M. 43.

(5) Si le montant des ICNE de l'exercice est inférieur au montant de l'exercice N-1, le montant de l'article 66112 sera négatif.

(6) Si la régie applique le régime des provisions semi-budgétaires, ainsi que pour la dotation aux dépréciations des stocks de fournitures et de marchandises, des créances et des valeurs mobilières de placement, aux dépréciations des comptes de tiers et aux dépréciations des comptes financiers.

(7) Ce chapitre n'existe pas en M. 49.

(8) Cf. définitions du chapitre des opérations d'ordre, DE 042 = RI 040.

(9) Le compte 6815 peut figurer dans le détail du chapitre 042 si la régie applique le régime des provisions budgétaires.

(10) Chapitre destiné à retracer les opérations particulières telles que les opérations de stocks ou liées à la tenue d'un inventaire permanent simplifié.

III – VOTE DU COMPTE ADMINISTRATIF

SECTION D'EXPLOITATION – DETAIL DES RECETTES

Chap/ art(1)	Libellé (1)	Crédits ouverts (BP+DM+RAR N-1)	Crédits employés (ou restant à employer)			Crédits annulés
			Titres émis	Produits rattachés	Restes à réaliser au 31/12	
013	Atténuations de charges (2)	0,00	276,98	0,00	0,00	-276,98
64198	Autres remboursements	0,00	276,98	0,00	0,00	-276,98
70	Ventes produits fabriqués, prestations	31 072,00	19 623,25	0,00	0,00	11 448,75
706	Prestations de services	25 072,00	10 876,25	0,00	0,00	14 195,75
7083	Locations diverses	0,00	472,50	0,00	0,00	-472,50
70878	Remb. frais par des tiers	6 000,00	8 274,50	0,00	0,00	-2 274,50
73	Produits issus de la fiscalité (3)	0,00	0,00	0,00	0,00	0,00
74	Subventions d'exploitation	91 014,00	58 380,53	0,00	0,00	32 633,47
74	Subventions d'exploitation	91 014,00	58 380,53	0,00	0,00	32 633,47
75	Autres produits de gestion courante	35 860,00	48 980,25	0,00	0,00	-13 120,25
752	Revenus des immeubles	34 360,00	38 737,28	0,00	0,00	-4 377,28
7581	FCTVA	0,00	167,32	0,00	0,00	-167,32
7588	Autres	1 500,00	10 075,65	0,00	0,00	-8 575,65
TOTAL = RECETTES DE GESTION DES SERVICES (a) = 70+73+74+75+013		157 946,00	127 261,01	0,00	0,00	30 684,99
76	Produits financiers (b)	0,00	0,00	0,00	0,00	0,00
77	Produits exceptionnels (c)	-566,00	193,08	0,00	0,00	-759,08
7718	Autres produits except. opérat° gestion	0,00	193,08	0,00	0,00	-193,08
775	Produits cessions d'éléments d'actif	0,00	0,00	0,00	0,00	0,00
778	Autres produits exceptionnels	-566,00	0,00	0,00	0,00	-566,00
78	Reprises sur provisions et dépréciations (d) (4)	0,00	0,00			0,00
TOTAL DES RECETTES REELLES =a+b+c+d		157 380,00	127 454,09	0,00	0,00	29 925,91
042	Opérat° ordre transfert entre sections (6)	35 000,00	25 787,48			9 212,52
777	Quote-part subv invest transf cpte résul	35 000,00	25 787,48			9 212,52
043	Opérat° ordre intérieur de la section (5)	0,00	0,00			0,00
TOTAL DES RECETTES D'ORDRE		35 000,00	25 787,48			9 212,52
TOTAL DES RECETTES D'EXPLOITATION DE L'EXERCICE (=Total des opérations réelles et d'ordre)		192 380,00	153 241,57	0,00	0,00	39 138,43
Pour information R 002 Excédent d'exploitation reporté de N-1		180 650,90				

Détail du calcul des ICNE au compte 7622

Montant des ICNE de l'exercice	0,00
- Montant des ICNE de l'exercice N-1	0,00
= Différence ICNE N – ICNE N-1	0,00

(1) Détailler les chapitres budgétaires par article conformément au plan de comptes utilisé par la régie.

(2) L'article 699 n'existe pas en M. 49.

(3) Ce chapitre existe uniquement en M. 4, M. 41 et M. 43.

(4) Si la régie applique le régime des provisions semi-budgétaires, ainsi que pour la dotation aux dépréciations des stocks de fournitures et de marchandises, des créances et des valeurs mobilières de placement, aux dépréciations des comptes de tiers et aux dépréciations des comptes financiers.

(5) Cf. Définitions du chapitre des opérations d'ordre, RE 042 = DI 040, RE 043=DE 043.

(6) Le compte 7815 peut figurer dans le détail du chapitre 042 si la régie a opté pour les provisions budgétaires.



III – VOTE DU COMPTE ADMINISTRATIF

SECTION D'INVESTISSEMENT – DETAIL DES DEPENSES

Chap/ art (1)	Libellé (1)	Crédits ouverts (BP+DM+RAR N-1)	Mandats émis	Restes à réaliser au 31/12	Crédits annulés (2)
20	Immobilisations incorporelles (hors opérations)	0,00	0,00	0,00	0,00
21	Immobilisations corporelles (hors opérations)	65 000,00	21 572,71	0,00	43 427,29
2155	Outillage industriel	0,00	1 566,25	0,00	-1 566,25
2183	Matériel de bureau et informatique	0,00	1 020,00	0,00	-1 020,00
2184	Mobilier	0,00	677,95	0,00	-677,95
2188	Autres immobilisations corporelles	65 000,00	18 308,51	0,00	46 691,49
22	Immobilisations reçues en affectation (hors opérations)	0,00	0,00	0,00	0,00
23	Immobilisations en cours (hors opérations)	553 529,00	208 333,33	0,00	345 195,67
2313	Constructions	303 529,00	0,00	0,00	303 529,00
238	Avances commandes immo. incorp.	250 000,00	208 333,33	0,00	41 666,67
Total des dépenses d'équipement		618 529,00	229 906,04	0,00	388 622,96
10	Dotations, fonds divers et réserves	0,00	0,00	0,00	0,00
13	Subventions d'investissement	0,00	0,00	0,00	0,00
16	Emprunts et dettes assimilées	428 887,00	428 886,58	0,00	0,42
1641	Emprunts en euros	428 227,00	428 226,58	0,00	0,42
165	Dépôts et cautionnements reçus	660,00	660,00	0,00	0,00
18	Compte de liaison : affectat° (BA,régie)	0,00	0,00	0,00	0,00
26	Participat° et créances rattachées	0,00	0,00	0,00	0,00
27	Autres immobilisations financières	0,00	0,00	0,00	0,00
020	Dépenses imprévues	0,00			
Total des dépenses financières		428 887,00	428 886,58	0,00	0,42
Total des dépenses d'opérations pour compte de tiers		0,00	0,00	0,00	0,00
TOTAL DEPENSES REELLES		1 047 416,00	658 792,62	0,00	388 623,38
040	Opérat° ordre transfert entre sections (5)	35 000,00	25 787,48		9 212,52
	Reprises sur autofinancement antérieur(6)	35 000,00	25 787,48		9 212,52
13911	Sub. équipt cpte résult. Etat	27 500,00	16 282,98		11 217,02
13912	Sub. équipt cpte résult. Régions	0,00	9 504,50		-9 504,50
13913	Sub. équipt cpte résult. Départements	4 200,00	0,00		4 200,00
139188	des tiers	3 300,00	0,00		3 300,00
	Charges transférées	0,00	0,00		0,00
041	Opérations patrimoniales (7)	0,00	0,00		0,00
2313	Constructions	0,00	0,00		0,00
TOTAL DEPENSES D'ORDRE		35 000,00	25 787,48		9 212,52
TOTAL DES DEPENSES D'INVESTISSEMENT DE L'EXERCICE (= Total des dépenses réelles et d'ordre)		1 082 416,00	684 580,10	0,00	397 835,90
Pour information		0,00			
D 001 Solde d'exécution négatif reporté de N-1					

(1) Détailler les chapitres budgétaires par article conformément au plan de comptes utilisé par la régie.

(2) Les crédits annulés correspondent aux crédits ouverts auxquels il convient de soustraire les mandats émis et les restes à réaliser au 31/12.

(3) Voir état III B3 pour le détail des opérations d'équipement.

(4) Voir annexe IV A7 pour le détail des opérations pour compte de tiers.

(5) Cf. définitions du chapitre des opérations d'ordre, *DI 040 = RE 042*.

(6) Les comptes 15..2 peuvent figurer dans le détail des reprises sur autofinancement antérieur si la régie applique le régime des provisions budgétaires.

(7) Cf. définitions du chapitre des opérations d'ordre, *DI 041 = RI 041*.

III – VOTE DU COMPTE ADMINISTRATIF

SECTION D'INVESTISSEMENT – DETAIL DES RECETTES

Chap/ art (1)	Libellé (1)	Crédits ouverts (BP+DM+RAR N-1)	Titres émis	Restes à réaliser au 31/12	Crédits annulés (2)
13	Subventions d'investissement	496 756,00	466 496,66	0,00	30 259,34
1311	Subv. équipt Etat et établ. Nationaux	144 224,00	0,00	0,00	144 224,00
1312	Subv. équipt Régions	79 650,00	79 650,86	0,00	-0,86
1317	Subv. équipt Budget communautaire, FS	272 882,00	386 845,80	0,00	-113 963,80
16	Emprunts et dettes assimilées(hors 165)	0,00	0,00	0,00	0,00
1641	Emprunts en euros	0,00	0,00	0,00	0,00
20	Immobilisations incorporelles	0,00	0,00	0,00	0,00
21	Immobilisations corporelles	0,00	0,00	0,00	0,00
22	Immobilisations reçues en affectation	0,00	0,00	0,00	0,00
23	Immobilisations en cours	250 000,00	0,00	0,00	250 000,00
238	Avances commandes immo. incorp.	250 000,00	0,00	0,00	250 000,00
Total des recettes d'équipement		746 756,00	466 496,66	0,00	280 259,34
10	Dotations, fonds divers et réserves	0,00	0,00	0,00	0,00
165	Dépôts et cautionnements reçus	0,00	360,00	0,00	-360,00
18	Compte de liaison : affectat° (BA,régie)	0,00	0,00	0,00	0,00
26	Participat° et créances rattachées	0,00	0,00	0,00	0,00
27	Autres immobilisations financières	0,00	0,00	0,00	0,00
Total des recettes financières		0,00	360,00	0,00	-360,00
Total des recettes d'opérations pour compte de tiers		0,00	0,00	0,00	0,00
TOTAL DES RECETTES REELLES		746 756,00	466 856,66	0,00	279 899,34
021	Virement de la section d'exploitation	69 175,00			
040	Opérat° ordre transfert entre sections (4)(5)	65 000,00	10 108,23		54 891,77
2131	Bâtiments	0,00	0,00		0,00
28131	Bâtiments	45 000,00	0,00		45 000,00
28182	Matériel de transport	10 000,00	3 635,12		6 364,88
28183	Matériel de bureau et informatique	0,00	2 160,16		-2 160,16
28184	Mobilier	0,00	888,56		-888,56
28188	Autres	10 000,00	3 424,39		6 575,61
TOTAL DES PRELEVEMENTS PROVENANT DE LA SECTION D'EXPLOITATION		134 175,00	10 108,23		124 066,77
041	Opérations patrimoniales (6)	0,00	0,00		0,00
238	Avances commandes immo. incorp.	0,00	0,00		0,00
TOTAL DES RECETTES D'ORDRE		134 175,00	10 108,23		124 066,77
TOTAL DES RECETTES D'INVESTISSEMENT DE L'EXERCICE (= Total des recettes réelles et d'ordre)		880 931,00	476 964,89	0,00	403 966,11
Pour information		201 484,15			
R 001 Solde d'exécution positif reporté de N-1					

(1) Détailler les chapitres budgétaires par article conformément au plan de comptes utilisé par la régie.

(2) Les crédits annulés correspondent aux crédits ouverts auxquels il convient de soustraire les mandats émis et les restes à réaliser au 31/12.

(3) Voir annexe IV A7 pour le détail des opérations pour compte de tiers.

(4) Cf. définitions du chapitre des opérations d'ordre, DI 040 = RE 042.

(5) Les comptes 15..2 peuvent figurer dans le détail du chapitre 040 si la régie applique le régime des provisions budgétaires.

(6) Cf. définitions du chapitre des opérations d'ordre, DI 041 = RI 041.

III – VOTE DU COMPTE ADMINISTRATIF
DETAIL DES CHAPITRES D'OPERATION D'EQUIPEMENT

OPERATION D'EQUIPEMENT N°: 21 (1)
LIBELLE : PIMA

Pour information

Art. (2)	Libellé (3)	Éléments afférents à l'exercice				Pour mémoire
		Crédits ouverts (BP+DM+RAR N-1)	Mandats émis	Restes à réaliser au 31/12	Crédits annulés	Cumul des réalisations (3)
DEPENSES		368 529,00	A 229 906,04	0,00	138 622,96	B 0,00
20	Immobilisations incorporelles	0,00	0,00	0,00	0,00	0,00
21	Immobilisations corporelles	65 000,00	21 572,71	0,00	43 427,29	0,00
2155	Outils industriel	0,00	1 566,25	0,00	-1 566,25	0,00
2183	Matériel de bureau et informatique	0,00	1 020,00	0,00	-1 020,00	0,00
2184	Mobilier	0,00	677,95	0,00	-677,95	0,00
2188	Autres immobilisations corporelles	65 000,00	18 308,51	0,00	46 691,49	0,00
22	Immobilisations reçues en affectation	0,00	0,00	0,00	0,00	0,00
23	Immobilisations en cours	303 529,00	208 333,33	0,00	95 195,67	0,00
2313	Constructions	53 529,00	0,00	0,00	53 529,00	0,00
238	Avances commandes immo. incorp.	250 000,00	208 333,33	0,00	41 666,67	0,00

RECETTES (répartition) (Pour information)		Éléments afférents à l'exercice				Pour mémoire
		Crédits ouverts (BP+DM+RAR N-1)	Titres émis	Restes à réaliser au 31/12	Crédits annulés	Cumul des réalisations (3)
RECETTES		496 756,00	C 466 496,66	0,00	30 259,34	D 0,00
13	Subventions d'investissement	496 756,00	466 496,66	0,00	30 259,34	0,00
1311	Subv. équipt Etat et établ. Nationaux	144 224,00	0,00	0,00	144 224,00	0,00
1312	Subv. équipt Régions	79 650,00	79 650,86	0,00	-0,86	0,00
1317	Subv. équipt Budget communautaire, FS	272 882,00	386 845,80	0,00	-113 963,80	0,00
16	Emprunts et dettes assimilées	0,00	0,00	0,00	0,00	0,00
1641	Emprunts en euros	0,00	0,00	0,00	0,00	0,00
20	Immobilisations incorporelles	0,00	0,00	0,00	0,00	0,00
21	Immobilisations corporelles	0,00	0,00	0,00	0,00	0,00
22	Immobilisations reçues en affectation	0,00	0,00	0,00	0,00	0,00
23	Immobilisations en cours	0,00	0,00	0,00	0,00	0,00

Solde du financement (4)	Pour l'exercice		En cumulé	
Recettes – Dépenses	C-A	236 590,62	D-B	0,00

(1) Ouvrir un cadre par opération.

(2) Détailler les articles conformément au plan de comptes appliqué par la commune ou l'établissement..

(3) Réalisations antérieures + réalisation de l'exercice.

(4) Indiquer le signe algébrique.

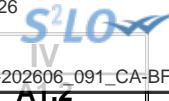

IV – ANNEXES

ELEMENTS DU BILAN – ETAT DE LA DETTE – REPARTITION PAR NATURE DE DETTE

A1.2 – REPARTITION PAR NATURE DE DETTE (hors 16449 et 166)

Nature (Pour chaque ligne, indiquer le numéro de contrat)	Emprunts et dettes à l'origine du contrat													
	Organisme prêteur ou chef de file	Date de signature	Date d'émission ou date de mobilisation (1)	Date du premier remboursement	Nominal (2)	Type de taux d'intérêt (3)	Index (4)	Taux initial		Devise	Périodicité des remboursements (6)	Profil d'amortissement (7)	Possibilité de remboursement anticipé O/N	Catégorie d'emprunt (8)
								Niveau de taux (5)	Taux actuariel					
163 Emprunts obligataires (Total)					0,00									
164 Emprunts auprès d'établissement de crédit (Total)					568 000,00									
1641 Emprunts en euros (total)					568 000,00									
A19140AG		04/09/2014	2014-09-05	25/12/2015	268 000,00	F		3,290	3,290	EURO	A	C	N	A-1
MON545913EUR		15/11/2023	2023-11-16	29/02/2024	300 000,00	F		4,220	4,220	EURO	T	X Autres	N	A-1
1643 Emprunts en devises (total)					0,00									
16441 Emprunts assortis d'une option de tirage sur ligne de trésorerie (total)					0,00									
165 Dépôts et cautionnements reçus (Total)					0,00									
167 Emprunts et dettes assortis de conditions particulières (Total)					0,00									
1675 Dettes afférentes aux marchés de partenariat (total)					0,00									
1678 Autres emprunts et dettes (total)					0,00									
168 Emprunts et dettes assimilés (Total)					0,00									
1681 Autres emprunts (total)					0,00									
1682 Bons à moyen terme négociables (total)					0,00									
1687 Autres dettes (total)					0,00									

Nature (Pour chaque ligne, indiquer le numéro de contrat)	Emprunts et dettes à l'origine du contrat										dité des remboursements (6)	Profil d'amortissement (7)	de remboursement anticipé O/N	gorie d'emprunt (8)
	Organisme prêteur ou chef de file	Date de signature	Date d'émission ou date de mobilisation (1)	Date du premier remboursement	Nominal (2)	Type de taux d'intérêt (3)	Index (4)	Taux initial		Devise				
								Niveau de taux (5)	Taux actuariel					
Total général					568 000,00									

(1) Si un emprunt donne lieu à plusieurs mobilisations, indiquer la date de la première mobilisation.

(2) Nominal : montant emprunté à l'origine.

(3) Type de taux d'intérêt : F : fixe ; V : variable simple ; C : complexe (c'est-à-dire un taux variable qui n'est pas seulement défini comme la simple addition d'un taux usuel de référence et d'une marge exprimée en point de pourcentage).

(4) Mentionner le ou les types d'index (ex : Euribor 3 mois).

(5) Indiquer le niveau de taux à l'origine du contrat.

(6) Indiquer la périodicité des remboursements : A : annuelle ; M : mensuelle, B : bimestrielle, S : semestrielle, T : trimestrielle, X autre.

(7) Indiquer C pour amortissement constant, P pour amortissement progressif, F pour *in fine*, X pour autres à préciser.

(8) Catégorie d'emprunt à l'origine. Exemple A-1 (cf. la classification des emprunts suivant la typologie de la circulaire IOCB1015077C du 25 juin 2010 sur les produits financiers offerts aux collectivités territoriales).

IV – ANNEXES

ELEMENTS DU BILAN – ETAT DE LA DETTE – REPARTITION PAR NATURE DE DETTE

IV

A1.2

A1.2 – REPARTITION PAR NATURE DE DETTE (hors 16449 et 166) (suite)

Nature (Pour chaque ligne, indiquer le numéro de contrat)	Emprunts et dettes au 31/12/N											
	Couverture ? O/N (10)	Montant couvert	Catégorie d'emprunt après couverture éventuelle (11)	Capital restant dû au 31/12/N	Durée résiduelle (en années)	Taux d'intérêt			Annuité de l'exercice			ICNE de l'exercice
						Type de taux (12)	Index (13)	Niveau de taux d'intérêt au 31/12/N (14)	Capital	Charges d'intérêt (15)	Intérêts perçus (le cas échéant) (16)	
163 Emprunts obligataires (Total)		0,00		0,00					0,00	0,00	0,00	0,00
164 Emprunts auprès d'établissement de crédit (Total)		0,00		392 742,07					28 226,58	16 080,89	0,00	0,00
1641 Emprunts en euros (total)		0,00		392 742,07					28 226,58	16 080,89	0,00	0,00
A19140AG	N	0,00	A-1	122 742,07	8,00	F		3,290	13 226,58	4 473,37	0,00	0,00
MON545913EUR	N	0,00	A-1	270 000,00	18,00	F		4,220	15 000,00	11 607,52	0,00	0,00
1643 Emprunts en devises (total)		0,00		0,00					0,00	0,00	0,00	0,00
16441 Emprunts assortis d'une option de tirage sur ligne de trésorerie (total) (9)		0,00		0,00					0,00	0,00	0,00	0,00
165 Dépôts et cautionnements reçus (Total)		0,00		0,00					0,00	0,00	0,00	0,00
167 Emprunts et dettes assortis de conditions particulières (Total)		0,00		0,00					0,00	0,00	0,00	0,00
1675 Dettes afférentes aux marchés de partenariat (total)		0,00		0,00					0,00	0,00	0,00	0,00
1678 Autres emprunts et dettes (total)		0,00		0,00					0,00	0,00	0,00	0,00
168 Emprunts et dettes assimilés (Total)		0,00		0,00					0,00	0,00	0,00	0,00
1681 Autres emprunts (total)		0,00		0,00					0,00	0,00	0,00	0,00
1682 Bons à moyen terme négociables (total)		0,00		0,00					0,00	0,00	0,00	0,00
1687 Autres dettes (total)		0,00		0,00					0,00	0,00	0,00	0,00
Total général		0,00		392 742,07					28 226,58	16 080,89	0,00	0,00

(9) S'agissant des emprunts assortis d'une ligne de trésorerie, il faut faire ressortir le remboursement du capital de la dette prévue pour l'exercice correspondant au véritable endettement.

(10) Si l'emprunt est soumis à couverture, il convient de compléter le tableau « détail des opérations de couverture ».

- (11) Catégorie d'emprunt. Exemple A-1 (cf. la classification des emprunts suivant la typologie de la circulaire IOCB1015077C du 25 juin 2010 sur les produits financiers offerts aux collectivités territoriales).
- (12) Type de taux d'intérêt après opérations de couverture : F : fixe ; V : variable simple ; C : complexe (c'est-à-dire un taux variable qui n'est pas seulement défini comme la simple addition d'un taux usuel de référence et d'une
- (13) Mentionner l'index en cours au 31/12/N après opérations de couverture.
- (14) Taux après opérations de couverture éventuelles. Pour les emprunts à taux variable, indiquer le niveau moyen du taux constaté sur l'année.
- (15) Il s'agit des intérêts dus au titre du contrat initial et comptabilisés à l'article 66111 « Intérêts réglés à l'échéance » (intérêts décaissés) et intérêts éventuels dus au titre du contrat d'échange éventuel et comptabilisés à l'article 668.
- (16) Indiquer les intérêts éventuellement reçus au titre du contrat d'échange éventuel et comptabilisés au 768.



IV – ANNEXES

ELEMENTS DU BILAN – ETAT DE LA DETTE – REPARTITION DES EMPRUNTS PAR STRUCTURE DE TAUX

A1.3 – REPARTITION DES EMPRUNTS PAR STRUCTURE DE TAUX (HORS A1)

Emprunts ventilés par structure de taux selon le risque le plus élevé (Pour chaque ligne, indiquer le numéro de contrat) (1)	Organisme prêteur ou chef de file	Nominal (2)	Capital restant dû au 31/12/N (3)	Type d'indices (4)	Durée du contrat	Dates des périodes bonifiées	Taux minimal (5)	Taux maximal (6)	Coût de sortie (7)	Taux maximal après couverture éventuelle (8)	Niveau du taux au 31/12/N (9)	Intérêts payés au cours de l'exercice (10)	Intérêts perçus au cours de l'exercice (le cas échéant) (11)	% par type de taux selon le capital restant dû
Echange de taux, taux variable simple plafonné (cap) ou encadré (tunnel) (A)														
TOTAL (A)		0,00	0,00						0,00			0,00	0,00	0,00
Barrière simple (B)														
TOTAL (B)		0,00	0,00						0,00			0,00	0,00	0,00
Option d'échange (C)														
TOTAL (C)		0,00	0,00						0,00			0,00	0,00	0,00
Multiplicateur jusqu'à 3 ou multiplicateur jusqu'à 5 capé (D)														
TOTAL (D)		0,00	0,00						0,00			0,00	0,00	0,00
Multiplicateur jusqu'à 5 (E)														
TOTAL (E)		0,00	0,00						0,00			0,00	0,00	0,00
Autres types de structures (F)														
TOTAL (F)		0,00	0,00						0,00			0,00	0,00	0,00
TOTAL GENERAL		0,00	0,00						0,00			0,00	0,00	0,00

(1) Répartir les emprunts selon le type de structure de taux (de A à F selon la classification de la charte de bonne conduite) en fonction du risque le plus élevé à courir sur toute la durée de vie du contrat de prêt et après opérations de couverture éventuelles.

(2) Nominal : montant emprunté à l'origine. En cas de couverture partielle d'un emprunt, indiquer séparément sur deux lignes la part du nominal couvert et la part non couverte.

(3) En cas de couverture partielle d'un emprunt, indiquer séparément sur deux lignes la part du capital restant dû couvert et la part non couverte.

(4) Indiquer la classification de l'indice sous-jacent suivant la typologie de la circulaire du 25 juin 2010 sur les produits financiers (de 1 à 6). 1 : Indice zone euro / 2 : Indices inflation française ou zone euro ou écart entre ces indices / 3 : Ecart indice zone euro / 4 : Indices hors zone euro ou écart d'indices dont l'un est hors zone euro / 5 : écarts d'indices hors zone euro / 6 : autres indices.

(5) Taux hors opération de couverture. Indiquer le montant, l'index ou la formule correspondant au taux minimal du contrat de prêt sur toute la durée du contrat.

(6) Taux hors opération de couverture. Indiquer le montant, l'index ou la formule correspondant au taux maximal du contrat de prêt sur toute la durée du contrat.

(7) Coût de sortie : indiquer le montant de l'indemnité contractuelle de remboursement définitif de l'emprunt au 31/12/N ou le cas échéant, à la prochaine date d'échéance.

(8) Montant, index ou formule.

(9) Indiquer le niveau de taux après opérations de couverture éventuelles. Pour les emprunts à taux variables, indiquer le niveau moyen du taux constaté sur l'année.

ATELIERS ECONOMIQUES-252 - CDC PAYS DE BEAUME DROBIE - ATELIERS ECONOMIQUES - CA - 2025

(10) Indiquer les intérêts dus au titre du contrat initial et comptabilisés à l'article 66111 et des intérêts éventuels dus au titre du contrat d'échange et comptabilisés à l'article 668.

(11) Indiquer les intérêts reçus au titre du contrat d'échange et comptabilisés au 768.

Envoyé en préfecture le 19/06/2026

Reçu en préfecture le 19/06/2026

Publié le 19/06/2026

ID : 007-240700302-20260608-202606_091_CA-BF



IV – ANNEXES

ELEMENTS DU BILAN – ETAT DE LA DETTE – TYPOLOGIE DE LA REPARTITION DE L'ENCOURS

A1.4 – TYPOLOGIE DE LA REPARTITION DE L'ENCOURS (1)

Indices sous-jacents		(1) Indices zone euro	(2) Indices inflation française ou zone euro ou écart entre ces indices	(3) Ecart d'indices zone euro	(4) Indices hors zone euro et écarts d'indices dont l'un est un indice hors zone euro	(5) Ecart d'indices hors zone euro	(6) Autres indices
Structure							
(A) Taux fixe simple. Taux variable simple. Echange de taux fixe contre taux variable ou inversement. Echange de taux structuré contre taux variable ou taux fixe (sens unique). Taux variable simple plafonné (cap) ou encadré (tunnel)	Nombre de produits	2	0	0	0	0	
	% de l'encours	100,00	0,00	0,00	0,00	0,00	
	Montant en euros	392 742,07	0,00	0,00	0,00	0,00	
(B) Barrière simple. Pas d'effet de levier	Nombre de produits	0	0	0	0	0	
	% de l'encours	0,00	0,00	0,00	0,00	0,00	
	Montant en euros	0,00	0,00	0,00	0,00	0,00	
(C) Option d'échange (swaption)	Nombre de produits	0	0	0	0	0	
	% de l'encours	0,00	0,00	0,00	0,00	0,00	
	Montant en euros	0,00	0,00	0,00	0,00	0,00	
(D) Multiplicateur jusqu'à 3 ; multiplicateur jusqu'à 5 capé	Nombre de produits	0	0	0	0	0	
	% de l'encours	0,00	0,00	0,00	0,00	0,00	
	Montant en euros	0,00	0,00	0,00	0,00	0,00	
(E) Multiplicateur jusqu'à 5	Nombre de produits	0	0	0	0	0	
	% de l'encours	0,00	0,00	0,00	0,00	0,00	
	Montant en euros	0,00	0,00	0,00	0,00	0,00	
(F) Autres types de structures	Nombre de produits						0
	% de l'encours						0,00
	Montant en euros						0,00

(1) Cette annexe retrace le stock de dette au 31/12/N après opérations de couverture éventuelles.

IV – ANNEXES

ELEMENTS DU BILAN – ETAT DE LA DETTE – REMBOURSEMENT ANTICIPE D'UN EMPRUNT AVEC REFINANCEMENT

A1.6

A1.6 – REMBOURSEMENT ANTICIPE D'UN EMPRUNT AVEC REFINANCEMENT (1)

Emprunts (2) (Pour chaque ligne, indiquer le numéro de contrat)	Année de mobilisation et profil d'amort. de l'emprunt		Date du refinancement	Organisme prêteur ou chef de file	Capital restant dû	Capital réaménagé	Durée résiduelle	Périodicité des remboursements (6)	Caractéristiques du taux			Coût de sortie (10)		Annuité de l'exercice		ICNE de l'exercice
	Année	Profil (5)							Type de taux (7)	Index (8)	Niveau de taux (9)	Type (11)	Montant (12)	Intérêts (13)	Capital	
Total des dépenses au c/ 166 Refinancement de dette (3)					0,00	0,00						0,00	0,00	0,00	0,00	
Total des recettes au c/ 166 Refinancement de dette (4)					0,00	0,00							0,00	0,00	0,00	

(1) Les opérations de refinancement de dette consistent en un remboursement d'un emprunt auprès d'un établissement de crédit suivi de la souscription d'un nouvel emprunt. Pour cette raison, les dépenses et les recettes du c/166 sont équilibrées.

(2) Pour les emprunts de refinancement, indiquer le nouveau numéro de contrat suivi, entre parenthèses, de la référence de l'emprunt quitté.

(3) Il s'agit de retracer les caractéristiques avant réaménagement des emprunts ayant fait l'objet d'un remboursement anticipé avec refinancement.

(4) Il s'agit de retracer les caractéristiques après réaménagement des emprunts de refinancement.

(5) Indiquer C pour amortissement constant, P pour amortissement progressif, F pour *in fine*, X pour autres à préciser.

(6) Indiquer la périodicité des remboursements A : annuelle ; T : trimestrielle ; M : mensuelle, B : bimestrielle, S : semestrielle, X autre.

(7) Type de taux d'intérêt : F : fixe ; V : variable simple ; C : complexe (c'est-à-dire un taux variable qui n'est pas seulement défini comme la simple addition d'un taux usuel de référence et d'une marge exprimée en point de pourcentage).

(8) Indiquer le type d'index (ex : Euribor 3 mois).

(9) Taux après opérations de couverture éventuelles. Pour un emprunt à taux variable, indiquer le niveau du taux constaté à la date du refinancement.

(10) Il s'agit de retracer les caractéristiques de l'indemnité de remboursement anticipé due relative à l'emprunt quitté.

(11) Indiquer A pour autofinancement, C pour capitalisation, T pour intégration dans le taux du nouvel emprunt, D pour allongement de durée.

(12) Indiquer le coût de sortie uniquement en cas d'autofinancement et de capitalisation.

(13) Il s'agit des intérêts dus au titre du contrat initial et comptabilisés à l'article 66111 « Intérêts réglés à l'échéance » (intérêts décaissés) et intérêts éventuels dus au titre du contrat d'échange éventuel et comptabilisés à l'article 668.

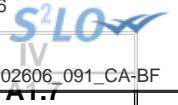

IV – ANNEXES

ELEMENTS DU BILAN – ETAT DE LA DETTE – EMPRUNTS RENEGOCIES AU COURS DE L'ANNEE N

A1.7 – EMPRUNTS RENEGOCIES AU COURS DE L'ANNEE N (1)

N° du contrat d'emprunt	Date de souscription du contrat initial	Date de renégociation	Organisme prêteur	Durée résiduelle en années		Taux (2)						Nominal		Profil d'amortissement et périodicité de remboursement (6)		Capital restant dû au 31/12/N	ICNE de l'exercice	Annuité payée dans l'exercice (s'il y a lieu)	
				Contrat initial	Contrat renégocié	Contrat initial			Contrat renégocié			Contrat initial	Contrat renégocié (5)	Contrat initial	Contrat renégocié			Intérêts	Capital
						Type de taux (3)	Index (4)	Taux act.	Type de taux (3)	Index (4)	Taux act.								
Total												0,00	0,00			0,00	0,00	0,00	0,00

(1) Inscrire les emprunts renégociés au cours de l'exercice N.

(2) Taux à la date de renégociation.

(3) Indiquer : F : fixe ; V : variable simple ; C : complexe (c'est-à-dire un taux variable qui n'est pas seulement défini comme la simple addition d'un taux usuel de référence et d'une marge exprimée en point de pourcentage).

(4) Indiquer la nature de l'index retenu (exemple : Euribor 3 mois).

(5) Nominal à la date de renégociation.

(6) Faire figurer 2 lettres : - Pour le profil d'amortissement, indiquer : C pour amortissement constant, P pour amortissement progressif, F pour *in fine*, X pour autres.

- Pour la périodicité de remboursement, indiquer A : annuelle ; T : trimestrielle ; M : mensuelle, B : bimestrielle, S : semestrielle, X autre.



IV – ANNEXES	
ELEMENTS DU BILAN	
EQUILIBRE DES OPERATIONS FINANCIERES	A4.1

DISPONIBILITE DE RESSOURCES PROPRES PROVENANT DES EXERCICES ANTERIEURS

Solde de la section d'investissement de l'exercice N-1

	Ressources propres issues de l'exercice N-1
Solde d'exécution 001 (A) montant négatif si déficit (D001) montant positif si excédent (R001)	201 485,00
Solde des RAR (B) montant négatif si déficit montant positif si excédent	246 191,00
Solde de la section investissement de l'exercice N-1 (Solde I = A + B) Solde positif : excédent de financement Solde négatif : besoin de financement	447 676,00

Disponibilité des ressources propres provenant des exercices antérieurs après financement de la section investissement de l'exercice N-1

	Ressources propres issues de l'exercice N-1
Affectation au 106 (C)	0,00
Solde de la section investissement de l'exercice N-1 (Solde I) Solde positif : excédent de financement Solde négatif : besoin de financement	447 676,00
Disponibilité de ressources propres des exercices antérieurs (Solde II = C + Solde I) Solde positif : ressources disponibles pour la couverture de l'annuité Solde négatif : absence de ressources propres provenant des exercices antérieurs pour la couverture de l'annuité	447 676,00

COUVERTURE DE L'ANNUITE DE LA DETTE PAR LES RESSOURCES PROPRES - PETIT EQUILIBRE

	Crédits ouverts/reportés (2)	Réalizations (3)	Restes à réaliser au 31/12/N (4)	Total
		(a)	(b)	(c = a + b)
Dépenses de l'exercice à couvrir par des ressources propres (D)(1)	463 227,00	454 014,06	0,00	454 014,06
Ressources propres externes et internes de l'exercice (E)(1)	134 175,00	10 108,23	0,00	10 108,23
Solde des opérations de l'exercice (Solde III = E - D)	-329 052,00	-443 905,83	0,00	-443 905,83
Solde d'exécution 001 (A) montant négatif si déficit (D001) montant positif si excédent (R001)	201 485,00			201 484,15
Affectation au 106 (C)	0,00	0,00		0,00
Solde des opérations liées à l'exercice N-1 (Solde IV = A + C)	201 485,00			201 484,15
Couverture de l'annuité de la dette (Solde V = Solde III + Solde IV) Solde positif : annuité de la dette couverte Solde négatif : annuité de la dette non couverte				-242 421,68

(1) BP+BS+DM + RAR N-1. Le détail est présenté aux états suivants : "Equilibre budgétaire - Dépenses" et "Equilibre budgétaire - Recette"

(2) Cumul des crédits de l'exercice votés ou reportés

(3) Mandats et titres émis

(4) Il s'agit des restes à réaliser établis conformément à la comptabilité d'engagement annuelle



IV – ANNEXES

ELEMENTS DU BILAN
EQUILIBRE DES OPERATIONS FINANCIERES – DEPENSES

A4.2

DEPENSES A COUVRIR PAR DES RESSOURCES PROPRES

Art. (1)	Libellé (1)	Crédits de l'exercice (BP + BS + DM + RAR N-1)	Réalisations
DEPENSES TOTALES A COUVRIR PAR DES RESSOURCES PROPRES =A + B		463 227,00	454 014,06
16 Emprunts et dettes assimilées (A)		428 227,00	428 226,58
1631	Emprunts obligataires	0,00	0,00
1641	Emprunts en euros	428 227,00	428 226,58
1643	Emprunts en devises	0,00	0,00
16441	Opérat° afférentes à l'emprunt	0,00	0,00
1678	Autres emprunts et dettes	0,00	0,00
1681	Autres emprunts	0,00	0,00
1682	Bons à moyen terme négociables	0,00	0,00
1687	Autres dettes	0,00	0,00
Dépenses et transferts à déduire des ressources propres (B)		35 000,00	25 787,48
10...	<i>Reprise de dotations, fonds divers et réserves</i>		
10...	Reversement de dotations, fonds divers et réserves		
139	<i>Subv. invest. transférées cpte résultat</i>	35 000,00	25 787,48
020	Dépenses imprévues	0,00	0,00

(1) Détailler les chapitres budgétaires par article conformément au plan de comptes.



IV – ANNEXES

ELEMENTS DU BILAN
EQUILIBRE DES OPERATIONS FINANCIERES – RECETTES

A4.3

RESSOURCES PROPRES

Art. (1)	Libellé (1)	Crédits de l'exercice (BP + BS + DM + RAR N-1)	Réalisations
RECETTES (RESSOURCES PROPRES) = a + b		134 175,00	III 10 108,23
Ressources propres externes de l'année (a)		0,00	0,00
10222	FCTVA	0,00	0,00
10228	Autres fonds globalisés	0,00	0,00
26...	Participations et créances rattachées		
27...	Autres immobilisations financières		
Ressources propres internes de l'année (b) (2)		134 175,00	10 108,23
15...	Provisions pour risques et charges		
169	Primes de remboursement des obligations	0,00	0,00
26...	Participations et créances rattachées		
27...	Autres immobilisations financières		
28...	Amortissement des immobilisations		
28131	Bâtiments	45 000,00	0,00
28182	Matériel de transport	10 000,00	3 635,12
28183	Matériel de bureau et informatique	0,00	2 160,16
28184	Mobilier	0,00	888,56
28188	Autres	10 000,00	3 424,39
29...	Dépréciation des immobilisations		
39...	Dépréciat° des stocks et en-cours		
481...	Charges à répartir plusieurs exercices		
021	Virement de la section d'exploitation	69 175,00	0,00

(1) Les comptes 15, 169, 26, 27, 28, 29, 39 et 481 sont à détailler conformément au plan de comptes.

(2) Les comptes 15, 29 et 39 sont présentés uniquement si la commune ou l'établissement applique le régime des provisions budgétaires.



IV – ANNEXES

ELEMENTS DU BILAN

VARIATION DU PATRIMOINE (article R. 2313-3 du CGCT) – ENTREES

A8.1

A8.1 – ETAT DES ENTREES D'IMMOBILISATIONS

Modalités et date d'acquisition	Désignation du bien	Valeur d'acquisition (coût historique)	Cumul des amortissements	Durée de l'amortissement
Acquisitions à titre onéreux				
09/06/2023	RESTRUCTURATION ANCIEN COLLEGE	-208 333,33	0,00	0
09/06/2023	RESTRUCTURATION ANCIEN COLLEGE	208 333,33	0,00	0
09/06/2023	RESTRUCTURATION ANCIEN COLLEGE	208 333,33	0,00	0
07/03/2025	MATERIELS MICRO FOLIE	1 260,42	0,00	5
13/03/2025	AEROGOMMEUSE ET ACCESSOIRE	1 981,60	0,00	5
13/03/2025	AEROGOMMEUSE ET ACCESSOIRE	2 064,16	0,00	5
11/07/2025	FOUR SOLARGIL 300 LITRES	4 500,00	0,00	5
11/07/2025	FOUR SOLARGIL 300 LITRES	-4 500,00	0,00	5
11/07/2025	FOUR SOLARGIL 300 LITRES	4 500,00	0,00	5
11/07/2025	TOUR DE POTIER ET MATERIELS DIVERS	2 185,68	0,00	5
11/07/2025	TOUR DE POTIER ET MATERIELS DIVERS	-2 185,68	0,00	5
11/07/2025	TOUR DE POTIER ET MATERIELS DIVERS	2 185,68	0,00	5
08/08/2025	RAYONNAGE MI-LOURD	677,95	0,00	1
11/08/2025	BRODEUSE BROTHER, TABLE, PROTEGE DOIGT	7 632,42	0,00	5
26/08/2025	BOIS POUR FABRICATION DE MOBILIER	5 014,79	0,00	5
26/08/2025	BOIS POUR FABRICATION DE MOBILIER	-5 014,79	0,00	5
26/08/2025	BARNUM PLIANT	665,83	0,00	1
26/08/2025	BARNUM PLIANT	-665,83	0,00	1
09/09/2025	BARNUM PLIANT	665,83	0,00	1
22/09/2025	BOIS DE STRUCTURE	5 014,79	0,00	5
22/09/2025	BOIS DE STRUCTURE	-5 014,79	0,00	5
23/09/2025	IMPRIMANTE -FOURNITURES D'IMPRESSION	1 715,40	0,00	5
23/09/2025	IMPRIMANTE -FOURNITURES D'IMPRESSION	-1 715,40	0,00	5
30/09/2025	IMPRIMANTE	1 020,00	0,00	5
07/10/2025	FOURNITURES DE MATERIEL DIVERS	2 226,30	0,00	5
07/10/2025	FOURNITURES DE MATERIEL DIVERS	-2 226,30	0,00	5
07/10/2025	FOURNITURES DE MATERIEL DIVERS	2 226,30	0,00	5
07/10/2025	FOURNITURES DE MATERIEL DIVERS	-2 226,30	0,00	5
10/11/2025	PERCEUSE	166,58	0,00	1
10/11/2025	RABOT	399,92	0,00	1
10/11/2025	POST SOUDER	299,92	0,00	1
10/11/2025	DEFONCEUSE	116,58	0,00	1
10/11/2025	SCIE	583,25	0,00	1
Acquisitions à titre gratuit				
Mise à disposition				
Affectation				
Mises en concession ou affermage				
Divers				
TOTAL GENERAL		231 887,64	0,00	

**IV – ANNEXES****ELEMENTS DU BILAN****VARIATION DU PATRIMOINE (article R. 2313-3 du CGCT) – SORTIES****A8.2****A8.2 – ETAT DES SORTIES DES BIENS D'IMMOBILISATIONS**

Modalités et date de sortie	Désignation du bien	Valeur d'acquisition (coût historique)	Durée de l'amort.	Cumul des amort. antérieurs	Valeur nette comptable au jour de la cession	Prix de cession	Plus ou moins values
Cessions à titre onéreux							
Cessions à titre gratuit							
Mise à disposition							
Affectation							
Mises en concession ou affermage							
Mise à la réforme							
Divers							
TOTAL GENERAL		0,00					0,00



IV – ANNEXES
ELEMENTS DU BILAN
OPERATIONS LIEES AUX CESSIONS
A8.3

A8.3 –OPERATIONS LIEES AUX CESSIONS

Produit des cessions		Réalizations
Compte 775	Produits des cessions d'éléments d'actif	0,00
Compte 675	Valeurs comptables des éléments d'actif cédés	0,00

**IV – ANNEXES****ELEMENTS DU BILAN****VARIATION DU PATRIMOINE (article L. 300-5 du code de l'urbanisme) – ENTREES****A9.1****A9.1 – ETAT DES ENTREES D'IMMOBILISATIONS (L. 300-5 du code de l'urbanisme)**

Modalités et date d'acquisition	Désignation du bien	Valeur d'acquisition (coût historique)	Cumul des amortissements	Durée de l'amortissement
Acquisitions à titre onéreux				
Acquisitions à titre gratuit				
Mise à disposition				
Affectation				
Mises en concession ou affermage				
Divers				
TOTAL GENERAL		0,00	0,00	



IV – ANNEXES

ELEMENTS DU BILAN

VARIATION DU PATRIMOINE (article L. 300-5 du code de l'urbanisme) – SORTIES

A9.2

A9.2 – ETAT DES SORTIES DES BIENS D'IMMOBILISATIONS (L. 300-5 du code de l'urbanisme)

Modalités et date de sortie	Désignation du bien	Valeur d'acquisition (coût historique)	Durée de l'amort.	Cumul des amort. antérieurs	Valeur nette comptable au jour de la cession	Prix de cession	Plus ou moins values
Cessions à titre onéreux							
Cessions à titre gratuit							
Mise à disposition							
Affectation							
Mises en concession ou affermage							
Mise à la réforme							
Divers							
TOTAL GENERAL		0,00					0,00

IV – ANNEXES

ENGAGEMENTS HORS BILAN – ENGAGEMENTS DONNES ET RECUS
EMPRUNTS GARANTIS PAR LA REGIE

B1.1

B1.1 – ETAT DES EMPRUNTS GARANTIS PAR LA REGIE

Désignation du bénéficiaire	Année de mobilisation et profil d'amortissement de l'emprunt (1)		Objet de l'emprunt garanti	Organisme prêteur ou chef de file	Montant initial	Capital restant dû au 31/12/N	Durée résiduelle	Périodicité des remboursements (2)	Taux initial			Taux moyen constaté sur l'année (6)			Catégorie d'emprunt (7)	Indices ou devises pouvant modifier l'emprunt	Annuité garantie au cours de l'exercice	
	Année	Profil							Taux (3)	Index (4)	Taux actuariel (5)	Taux (3)	Index (4)	Niveau de taux			En intérêts (8)	En capital
Total des emprunts contractés par des collectivités ou des EP (hors logements sociaux)					0,00	0,00										0,00	0,00	
Total des emprunts autres que ceux contractés par des collectivités ou des EP (hors logements sociaux)					0,00	0,00										0,00	0,00	
Total des emprunts contractés pour des opérations de logement social					0,00	0,00										0,00	0,00	
TOTAL GENERAL					0,00	0,00										0,00	0,00	

(1) Indiquer C pour amortissement constant, P pour amortissement progressif, F pour in fine, X pour autres (à préciser).

(2) Indiquer la périodicité des remboursements A : annuelle ; M : mensuelle ; B : bimestrielle ; S : semestrielle ; T : trimestrielle ; X : autre.

(3) Type de taux d'intérêt : F : fixe ; V : variable simple ; C : complexe (c'est-à-dire un taux variable qui n'est pas seulement défini comme la simple addition d'un taux usuel de référence et d'une marge exprimée en point de pourcentage).

(4) Indiquer le type d'index (ex. EURIBOR 3 mois ...).

(5) Taux annuel, tous frais compris.

(6) Taux hors opération de couverture. Pour les emprunts à taux variable, indiquer le niveau moyen du taux constaté sur l'année.

(7) Catégorie d'emprunt hors opération de couverture. Exemple A-1 (cf. la classification des emprunts suivant la typologie de la circulaire IOCB1015077C du 25 juin 2010 sur les produits financiers offerts aux collectivités territoriales).

(8) Il s'agit des intérêts dus au titre du contrat initial et comptabilisés à l'article 66111 « Intérêts réglés à l'échéance » (intérêts décaissés).



IV – ANNEXES

ENGAGEMENTS HORS BILAN – CALCUL DU RATIO D'ENDETTEMENT RELATIF AUX GARANTIES D'EMPRUNT

B1.2 – CALCUL DU RATIO D'ENDETTEMENT RELATIF AUX GARANTIES D'EMPRUNT

Calcul du ratio de l'article L. 2252-1 du CGCT	Valeur en euros	
Total des annuités déjà garanties échues dans l'exercice (1)	A	0,00
Total des premières annuités entières des nouvelles garanties de l'exercice (1)	B	0,00
Annuité nette de la dette de l'exercice (2)	C	0,00
Provisions pour garanties d'emprunts	D	0,00
Total des annuités d'emprunts garantis de l'exercice	I = A+ B + C - D	0,00
Recettes réelles de fonctionnement	II	0,00
Part des garanties d'emprunt accordées au titre de l'exercice en % (3)	I / II	0,00

(1) Hors opérations visées par l'article L. 2252-2 du CGCT.

(2) Cf. définition de l'article D. 1511-30 du CGCT.

(3) Les garanties d'emprunt accordées au titre d'un exercice ne doivent pas représenter plus de 50 % des recettes réelles de fonctionnement de ce même exercice.



IV – ANNEXES

**ENGAGEMENTS HORS BILAN
AUTORISATIONS DE PROGRAMME ET CREDITS DE PAIEMENT**

B2.1

B2.1 – SITUATION DES AUTORISATIONS DE PROGRAMME ET CREDITS DE PAIEMENT

N° ou intitulé de l'AP	Montant des AP			Montant des CP			
	Pour mémoire AP votée y compris ajustement	Révision de l'exercice N	Total cumulé (toutes les délibérations y compris pour N)	Crédits de paiement antérieurs (réalisations cumulées au 01/01/N) (1)	Crédits de paiement ouverts au titre de l'exercice N (2)	Restes à financer au-delà de l'exercice N (3)	CP réalisés durant l'exercice N

(1) Il s'agit des réalisations effectives correspondant aux mandats émis.

(2) Il s'agit du montant prévu initialement par l'échéancier corrigé des révisions.

(3) Il s'agit de la différence entre les AP engagées et les CP consommés.



IV – ANNEXES

**ENGAGEMENTS HORS BILAN
AUTORISATIONS D'ENGAGEMENT ET CREDITS DE PAIEMENT**
B2.2**B2.2 – SITUATION DES AUTORISATIONS D'ENGAGEMENT ET CREDITS DE PAIEMENT**

N° ou intitulé de l'AE	Montant des AE			Montant des CP			
	Pour mémoire AE votée y compris ajustement	Révision de l'exercice N	Total cumulé (toutes les délibérations y compris pour N)	Crédits de paiement antérieurs (réalisations cumulées au 01/01/N) (1)	Crédits de paiement ouverts au titre de l'exercice N (2)	Restes à financer au-delà de l'exercice N (3)	CP réalisés durant l'exercice N

(1) Il s'agit des réalisations effectives correspondant aux mandats émis.

(2) Il s'agit du montant prévu initialement par l'échéancier corrigé des révisions.

(3) Il s'agit de la différence entre les AP engagées et les CP consommés.

IV – ANNEXES

AUTRES ELEMENTS D'INFORMATIONS – ETAT DU PERSONNEL AU 31/12/N

C1.1

C1.1 – ETAT DU PERSONNEL AU 31/12/N

GRADES OU EMPLOIS (1)	CATEGORIES (2)	EMPLOIS BUDGETAIRES (3)			EFFECTIFS POURVUS SUR EMPLOIS BUDGETAIRES EN ETPT (4)		
		EMPLOIS PERMANENTS À TEMPS COMPLET	EMPLOIS PERMANENTS À TEMPS NON COMPLET	TOTAL	AGENTS TITULAIRES	AGENTS NON TITULAIRES	TOTAL
EMPLOIS FONCTIONNELS (a)		0,00	0,00	0,00	0,00	0,00	0,00
Directeur général des services		0,00	0,00	0,00	0,00	0,00	0,00
Directeur général adjoint des services		0,00	0,00	0,00	0,00	0,00	0,00
Directeur général des services techniques		0,00	0,00	0,00	0,00	0,00	0,00
Emplois créés au titre de l'article L. 313-1 du CGFP		0,00	0,00	0,00	0,00	0,00	0,00
FILIERE ADMINISTRATIVE (b)		2,00	0,00	2,00	1,00	1,00	2,00
Attaché	A	2,00	0,00	2,00	1,00	1,00	2,00
FILIERE TECHNIQUE (c)		1,00	0,00	1,00	0,00	1,00	1,00
Adjoint technique territorial	C	1,00	0,00	1,00	0,00	1,00	1,00
FILIERE SOCIALE (d)		0,00	0,00	0,00	0,00	0,00	0,00
FILIERE MEDICO-SOCIALE(e)		0,00	0,00	0,00	0,00	0,00	0,00
FILIERE MEDICO-TECHNIQUE (f)		0,00	0,00	0,00	0,00	0,00	0,00
FILIERE SPORTIVE (g)		0,00	0,00	0,00	0,00	0,00	0,00
FILIERE CULTURELLE (h)		0,00	0,00	0,00	0,00	0,00	0,00
FILIERE ANIMATION (i)		0,00	0,00	0,00	0,00	0,00	0,00
FILIERE POLICE (j)		0,00	0,00	0,00	0,00	0,00	0,00
EMPLOIS NON CITES (k) (5)		0,00	0,00	0,00	0,00	0,00	0,00
TOTAL GENERAL (b + c + d + e + f + g + h + i + j + k)		3,00	0,00	3,00	1,00	2,00	3,00

(1) Les grades ou emplois sont désignés conformément à la circulaire n° NOR : INTB9500102C du 23 mars 1995. Les emplois fonctionnels sont également comptabilisés dans leur filière d'origine.

(2) Catégories : A, B ou C.

(3) Emplois budgétaires créés par l'assemblée délibérante. Les emplois permanents à temps complet sont comptabilisés pour une unité, les emplois à temps non complet sont comptabilisés à hauteur de la quotité de travail prévue par la délibération créant l'emploi.

(4) Equivalent temps plein annuel travaillé (ETPT). Le décompte est proportionnel à l'activité des agents, mesurée par leur quotité de temps de travail et par leur période d'activité sur l'année :

ETPT = Effectifs physiques * quotité de temps de travail * période d'activité dans l'année

Exemple : un agent à temps plein (quotité de travail = 100 %) présent toute l'année correspond à 1 ETPT ; un agent à temps partiel, à 80 % (quotité de travail = 80 %) présent toute l'année correspond à 0,8 ETPT ; un agent à temps partiel, à 80 % (quotité de travail = 80 %) présent la moitié de l'année (ex : CDD de 6 mois, recrutement à mi-année) correspond à 0,4 ETPT (0,8 * 6 / 12).

(5) Par exemple : emplois dont les missions ne correspondent pas à un cadre d'emploi existant.

IV – ANNEXES

AUTRES ELEMENTS D'INFORMATIONS – ETAT DU PERSONNEL AU 31/12/N

C1.1

C1.1 – ETAT DU PERSONNEL AU 31/12/N (suite)

AGENTS NON TITULAIRES EN FONCTION AU 31/12/N	CATEGORIES (1)	SECTEUR (2)	REMUNERATION (3)		CONTRAT	
			Indice (8)	Euros	Fondement du contrat (4)	Nature du contrat (5)
Agents occupant un emploi permanent (6)				0,00		
Agents occupant un emploi non permanent (7)				0,00		
TOTAL GENERAL				0,00		

(1) CATEGORIES: A, B et C.

(2) SECTEUR ADM : Administratif.
 TECH : Technique.
 URB : Urbanisme (dont aménagement urbain).
 S : Social.
 MS : Médico-social.
 MT : Médico-technique.
 SP : Sportif.
 CULT : Culturel
 ANIM : Animation.
 POL : Police.
 POMP : Sapeurs-pompiers.
 X : Emplois non cités.

(3) REMUNERATION : Référence à un indice brut (indiquer le niveau de l'indice brut) de la fonction publique ou en euros annuels bruts (indiquer l'ensemble des éléments de la rémunération brute annuelle).

(4) CONTRAT : Motif du contrat (code général de la fonction publique - CGFP) :

332-23-1° : Accroissement temporaire d'activité pour une durée maximale de douze mois.
 332-23-2° : Accroissement saisonnier d'activité pour une durée maximale de six mois.
 332-24 : Contrat de projet pour une durée minimale d'un an et une durée maximale fixée par les parties dans la limite de six ans
 332-13 : Remplacement d'un fonctionnaire autorisé à servir à temps partiel ou indisponible.
 332-14 : Vacance temporaire d'un emploi.
 332-8-1° : Absence de cadre d'emplois de fonctionnaires susceptibles d'assurer les fonctions correspondantes.
 332-8-2° : Justifié par les besoins des services ou la nature des fonctions, sous réserve qu'aucun fonctionnaire territorial n'a pu être recruté dans les conditions prévues par le CGFP.
 332-8-3° : Communes de moins de 1 000 habitants et groupements de communes regroupant moins de 15 000 habitants.
 332-8-4° : Communes nouvelles issues de fusion de communes de moins de 1 000 habitants, pendant trois ans suivant la création, et le cas échéant, jusqu'au premier renouvellement du conseil municipal.
 332-8-5° : Autres collectivités territoriales ou établissements mentionnés à l'article L. 4, pour les emplois dont la quotité de temps de travail est inférieure à 50 %.
 332-8-6° : Emplois des communes (- 2 000 hab.) et des groupements de communes (-10 000 hab.) dont la création ou suppression dépend de la décision d'une autorité.
 327-5 : Contractuel territorial sur emploi permanent - peut être nommé en qualité de fonctionnaire stagiaire par l'autorité territoriale.
 332-10 : Contrat à durée indéterminée en application de l'article L. 332-8 avec un agent contractuel territorial qui justifie d'une durée de services publics de six ans au moins.
 332-11 : Contrat à durée indéterminée lorsque l'agent contractuel territorial concerné remplit avant l'échéance de son contrat les conditions d'ancienneté mentionnées à l'article L. 332-10.
 326_352 : Modalités particulières : recrutement sans concours, parcours d'accès à la fonction publique, personnes en situation de handicap (CGFP art. L326 et L.352).
 343-1_343-3 : Emplois supérieurs de la fonction publique territoriale (emplois fonctionnels de direction).
 333-1_333-10 : Collaborateurs de cabinet.
 333-12 : Collaborateurs de groupes d'élus.
 A : Autres.

(5) Indiquer si l'agent contractuel est titulaire d'un contrat à durée déterminée (CDD) ou d'un contrat à durée indéterminée (CDI). Les contrats particuliers devront être labellisés « A / autres » et feront l'objet d'une précision (ex : « contrats aidés »).

(6) Occupent un emploi permanent de la fonction publique territoriale, les agents non titulaires recrutés sur le fondement des articles 332-8, 332-13, 332-14, 326, 352 du CGFP, ainsi que les agents qui sont titulaires d'un contrat à durée indéterminée pris sur le fondement des articles 327-5, 332-10 et 332-11 du CGFP.

(7) Occupent un emploi non permanent de la fonction publique territoriale, les agents non titulaires recrutés sur le fondement des articles 332-23, 332-24, 333-1 à 333-10 et 333-12.

(8) Si un contrat fixe comme référence de rémunération un traitement hors échelle, il convient de mentionner le chevron conformément à l'article 6 décret 85-1148 du 20 octobre 1985.

**IV – ANNEXES**

**AUTRES ELEMENTS D'INFORMATIONS
ETAT DU PERSONNEL DE LA COLLECTIVITE OU DE L'ETABLISSEMENT DE RATTACHEMENT
EMPLOYE PAR LA REGIE**

C1.2**C1.2 – ETAT DU PERSONNEL DE LA COLLECTIVITE OU DE L'ETABLISSEMENT DE RATTACHEMENT EMPLOYE PAR LA REGIE (1)**

AGENTS TITULAIRES OU NON	CATEGORIES	EFFECTIFS	MONTANT PREVU A L'ARTICLE 6215
TOTAL GENERAL		0	0,00

(1) Cette annexe est servie s'il s'agit d'un budget annexé au budget d'une collectivité locale ou d'un établissement public local et si la collectivité de rattachement a mis à disposition du personnel en vue de l'exploitation du service.

IV – ANNEXES

ARRETE ET SIGNATURES

Nombre de membres en exercice : 0

Nombre de membres présents : 0

Nombre de suffrages exprimés : 0

VOTES :

Pour : 0

Contre : 0

Abstentions : 0

Date de convocation :

Présenté par (1) ,

A le

(1) ,

Délibéré par l'assemblée (2), réunie en session

A , le

Les membres de l'assemblée délibérante (2),(3),

AGNEL Rodolphe	
ARNAUD Paul	
AUDIBERT Agnès	
AUDIBERT François	
AUZAS Vincent	
BALAZUC Christian	
BELVA Nathalie	
BENEFICE TOURNIER Carole	
BERRES Thierry	
BOISSIN Eric	
BOISSIN Joël	
BOUTIERE Sophie	
BOYOT Caroline	
CARON Denis	
CARRASCO Georges	
CARRIER Martine	
CHABANE Francis	
CHASTAGNIER Geneviève	
CHOTIN Marie	
COULANGE François	
DELESTANG Emmanuelle	

IV – ANNEXES
ARRETE ET SIGNATURES



DELEUZE-DALZON Chloé	
DELMASURE Julien	
DEMARIA Jean-François	
DEYDIER BASTIDE Jean-Marc	
DI VUOLO Michel	
DJIANN Nicole	
DODARD Max	
DUCLoux Sébastien	
DUCROS Loïc	
DUMAS Yoann	
FAURE Alexandre	
FLORY Eva	
GALLET Françoise	
GILLES Philippe	
GOMEZ-ABASCAL Delphine	
GONTIER Philippe	
GOUBE Julien	
GUILLET Pascale	
JAMBOIS Gaston	
JORIS Anne-Frédérique	
LACOUR Gladie	
LAPORTE Jean-Pierre	
LARCHER Corinne	
LASTELLA Carole	
MANFREDI VIELFAURE Pascale	
MARCHAL Yannick	
MARCY Régine	
MAZILLE Didier	
MERLE Loïc	

IV – ANNEXES
ARRETE ET SIGNATURES

MOZZATTI Albert	
PANTOUSTIER Brigitte	
PARMENTIER Luc	
PEYROU-MENEGAUX Martine	
PIC Gabriel	
PIERRARD TEYSSIER Nadine	
PIERRARD-TEYSSIER Nadine	
PIOLAT Didier	
PISTORESI Jean-Marc	
PLANET Olivier	
POUGET TIRION Dominique	
PRANDI Patrice	
REY Françoise	
ROCHEDIX Christiane	
ROMEDENNE Séverine	
ROUSTANG Yves	
SALEL Matthieu	
TALAGRAND Emma	
TALAGRAND Michel	
THIBON Jean-François	
TROUILLAS Alain	
TROUILLAS Séverine	
VALETTE Sarah	
VISSER Martine	
WALDSCHMIDT Pascal	
YVAIN Bertrand	

Certifié exécutoire par (1) , compte tenu de la transmission en préfecture, le , et de la publication le
A ,le

(1) Indiquer le « président du conseil d'administration » ou l'exécutif de la collectivité de rattachement : maire, président du conseil général,...

(2) L'assemblée délibérante étant : .

(3) L'ajout des signataires est désormais facultatif.

Envoyé en préfecture le 19/06/2026

Reçu en préfecture le 19/06/2026

Publié le 19/06/2026

ID : 007-240700302-20260608-202606_091_CA1-DE



240700302
Code INSEE

CDC DU PAYS BEAUME DROBIE
Budget Annexe Ateliers Economiques

COMPTÉ ADMINISTRATIF 2025

 Agnès AUDIBERT	 Jean François THIBON	 Chloé DELEUZE DALZON <i>Rouvoir à Thibon</i>	 Carole LASTELLA	 Michel DI VUOLO	 Philippe GILNES
 Cardie BENEFICE TOURNIER	 Olivier PLANET	 Eva FLORY	 Georges CARRASCO	 Brigitte PANTOUSTIER	 Vincent AUZAS
 Jean François DEMARIA	 Julien DELMASURE	 Denis CARON	 Séverine TROUILLAS	 Joël BOISSIN	 Christiane ROCHEDIX
 Sarah VALETTE	 Corinne LARCHER	 Pascale GUILLET	 Jean-Marc PISTORESI	 François COULANGE	 Sébastien DUCLOUX
 Françoise REY	 Sabine D'HELFT	 Yoann DUMAS	 Gabriel PIC <i>Rouvoir à Bourne-Rey S</i>	 Matthieu SALEL	 Francis CHABANE
 Marie Hélène CHOTIN	 Nadine PIERRARD TEYSSIER	 Rodolphe AGNEL <i>Rouvoir à Thibon</i>	 Emma TALAGRAND	 Gaston JAMBOIS	 Alain TROUILLAS
 Delphine GOMEZ ABASCAL	 Didier PIOLAT	 Didier MAZILLE	 Bertrand YVAIN	 FAURE Alexandre	