

## DEPARTEMENT DE L'ARDECHE

COMMUNAUTE DE COMMUNES DU *PAYS BEAUME-DROBIE*

## EXTRAIT DU REGISTRE DES DELIBERATIONS DU CONSEIL

N°C-202606-093

Du 8 juin 2026

L'an deux mille vingt-six, le huit du mois juin, à dix-huit heures trente, le Conseil Communautaire, dûment convoqué, s'est réuni en session ordinaire, à la salle de la polyvalente de Sablières, sous la présidence de Monsieur GILLES Philippe, Président.

Etaient présents : PEYROU-MENEGAUX Martine, THIBON Jean-François, DELESTANG Emmanuelle, DI VUOLO Michel, GILLES Philippe, BENEFICE TOURNIER Carole, PLANET Olivier, FLORY Eva, PANTOUSTIER Brigitte, AUZAS Vincent, DELMASURE Julien, CARON Denis, TROUILLAS Severine, BOISSIN Joël, ROCHEDIX Christiane, VALETTE Sarah, LARCHER Corinne, GUILLET Pascale, PISTORESI Jean-Marc, COULANGE François, REY Françoise, D'HELFT Sabine, DUMAS Yoann, BOUTIERE Sophie, SALEL Matthieu, CHABANE Francis, CHOTIN Marie-Hélène, PIERRARD TEYSSIER Nadine, TALAGRAND Emma, JAMBOIS Gaston, TROUILLAS Alain, GOMEZ-ABASCAL Delphine, MAZILLE Didier, YVAIN Bertrand, FAURE Alexandre.

Pouvoir : THIBON Jean-François (pouvoir de DELEUZE DALZON Chloé), SALEL Matthieu (pouvoir de AGNEL Rodolphe).  
Ont participé sans pouvoir de vote : MARCY Régine, LEBLOND Arnaud.

Nombre de conseillers en exercice : 41

Nombre de conseillers présents : 35 Pouvoir : 2

Date de la convocation 2 juin 2026

A été élu secrétaire : TALAGRAND Emma

Le quorum étant atteint, le Conseil Communautaire peut délibérer.

## OBJET : COMPTE ADMINISTRATIF 2025 DU BUDGET PRINCIPAL (M57)

Le Vice-Président, après avoir rappelée le Budget Primitif du budget principal et les décisions modificatives de l'exercice 2025, présente le compte administratif de l'exercice pour ce budget, lequel se résume comme suit :

Section	Budgétisé	Résultat reporté	Titres et mandats	Résultat de l'exercice	Résultat cumulé	Résultat de clôture
<b>Investissement</b>						
Dépenses	3 755 777,00 €	213 086,57 €	897 551,80 €	39 330,57 €	252 417,14 €	252 417,14 €
Recettes	3 755 777,00 €		858 221,23 €			
<b>Fonctionnement</b>						
Dépenses	7 016 405,00 €	1 345 846,65 €	5 253 346,80 €	80 729,07 €	1 426 575,72 €	1 426 575,72 €
Recettes	7 016 405,00 €		5 334 075,87 €			
<b>Ensemble</b>						
Dépenses	10 772 182,00 €	1 132 760,08 €	6 150 898,60 €	41 398,50 €	1 174 158,58 €	1 174 158,58 €
Recettes	10 772 182,00 €		6 192 297,10 €			

Le Conseil Communautaire,

Où l'exposé du 1<sup>er</sup> Vice-Président, le Président étant absent au moment du vote,

Après en avoir délibéré, à l'unanimité des présents, décide de :

**Adopter** le compte administratif 2025 du budget Principal

**Arrêter** les résultats définitifs tels que résumés ci-dessus

*Fait et délibéré à Joyeuse, les jour, mois et an que dessus.*

*Au registre suivent les signatures.*

**POUR EXTRAIT CERTIFIE CONFORME.**

**Francis CHABANE**

**1<sup>er</sup> vice-Président**

**Emma TALAGRAND**

**Secrétaire de séance**





## REPUBLIQUE FRANÇAISE

**Commune : COMMUNAUTE DE COMMUNES (M57) (1)**  
**(2) AGREGE AU BUDGET PRINCIPAL DE COMMUNAUTE DE COMMUNES**

Numéro SIRET : 24070030200013

POSTE COMPTABLE : Centre finances publiques SGC AUBENAS

**M. 57**

**Compte administratif**

**Voté par nature**

**BUDGET : COMMUNAUTE DE COMMUNES DU PAYS BEAUME DROBIE (3)**

**ANNEE 2025**

(1) Indiquer soit le nom de la collectivité, soit le libellé de l'établissement, soit le nom du syndicat mixte relevant de l'article L. 5721-2 du CGCT.

(2) A compléter s'il s'agit d'un budget annexe.

(3) Indiquer le budget concerné : budget principal ou libellé du budget annexe.

# Sommaire

## I - Informations générales

A - Informations statistiques, fiscales et financières	5
B - Pour mémoire : Modalités de vote du budget	6
C1 - Exécution du budget - Résultats	7
C2 - Exécution du budget - RAR Dépenses	8
C3 - Exécution du budget - RAR Recettes	9

## II - Présentation générale

A - Vue d'ensemble - Exécution du budget	10
B1 - Equilibre financier - Investissement	11
B2 - Equilibre financier - Fonctionnement	12
C1 - Balance générale - Dépenses	13
C2 - Balance générale - Recettes	15

## III - Adoption du CA

A - Section d'investissement - Vue d'ensemble	17
A1 - Section d'investissement - Dépenses - Détail par article	21
A2.1 - Section d'investissement - Dépenses - Vue d'ensemble des opérations d'équipement	23
A2.2 - Section d'investissement - Dépenses - Détail des opérations d'équipement gérées en AP	24
A2.3 - Section d'investissement - Dépenses - Détail des opérations d'équipement gérées hors AP	25
A3 - Section d'investissement - Recettes - Détail par article	53
B - Section de fonctionnement - Vue d'ensemble	55
B1 - Section de fonctionnement - Dépenses - Détail par article	59
B2 - Section de fonctionnement - Recettes - Détail par article	63

## IV - Annexes

### A - Présentation croisée

A1 - Section d'investissement - Vue d'ensemble	66
A1.01 - Opérations non ventilables	68
A1.900 - Fonction 0 - Services généraux	69
A1.900-5 - Fonction 0-5 - Gestion des fonds européens	72
A1.901 - Fonction 1 - Sécurité	73
A1.902 - Fonction 2 - Enseignement, formation professionnelle et apprentissage	74
A1.903 - Fonction 3 - Culture, vie sociale, jeunesse, sports et loisirs	77
A1.904 - Fonction 4 - Santé et action sociale (hors RSA)	80
A1.904-4 - Fonction 4-4 - RSA	83
A1.905 - Fonction 5 - Aménagement des territoires et habitat	84
A1.906 - Fonction 6 - Action économique	87
A1.907 - Fonction 7 - Environnement	89
A1.908 - Fonction 8 - Transports	92
A2 - Section de fonctionnement - Vue d'ensemble	96
A2.01 - Opérations non ventilables	98
A2.930 - Fonction 0 - Services généraux	100
A2.930-5 - Fonction 0-5 - Gestion des fonds européens	109
A2.931 - Fonction 1 - Sécurité	110
A2.932 - Fonction 2 - Enseignement, formation professionnelle et apprentissage	111
A2.933 - Fonction 3 - Culture, vie sociale, jeunesse, sports et loisirs	114
A2.934 - Fonction 4 - Santé et action sociale (hors APA et RSA/Régularisation de RMI)	123
A2.934-3 - Fonction 4-3 - APA	129
A2.934-4 - Fonction 4-4 - RSA/Régularisation de RMI	130
A2.935 - Fonction 5 - Aménagement des territoires et habitat	131
A2.936 - Fonction 6 - Action économique	137
A2.937 - Fonction 7 - Environnement	141
A2.938 - Fonction 8 - Transports	145

### B - Annexes patrimoniales

B1.1 - Etat de la dette - Détail des crédits de trésorerie	Sans Objet
B1.2 - Etat de la dette - Répartition par nature de dette	149
B1.3 - Etat de la dette - Répartition par structure de taux	153
B1.4 - Etat de la dette - Typologie de la répartition de l'encours	155
B1.5 - Etat de la dette - Détail des opérations de couverture	Sans Objet
B1.6 - Etat de la dette - Remboursement anticipé d'emprunts avec refinancement	156



B1.7 - Etat de la dette - Emprunts renégociés au cours de l'année N	
B1.8 - Etat de la dette - Dette pour financer l'emprunt d'un autre organisme	
B1.9 - Etat de la dette - Autres dettes	Sans Objet
B2 - Méthodes utilisées pour les amortissements	Sans Objet
B3.1 - Etat des provisions constituées	Sans Objet
B3.2 - Etalement des provisions	Sans Objet
B4 - Etat des charges transférées	Sans Objet
B5 - Détail des chapitres d'opérations pour comptes de tiers	159
B6 - Prêts	Sans Objet
B7.1 - Etat synthétique des engagements donnés	166
B7.2 - Etat synthétique des engagements reçus	Sans Objet
B7.3 - Etat des emprunts garantis	167
B7.4 - Calcul du ratio d'endettement relatif aux emprunts garantis	168
B7.5 - Etat des contrats de crédit-bail	Sans Objet
B7.6 - Etat des marchés de partenariat	Sans Objet
B7.7 - Etat des recettes grevées d'affectation spéciale	Sans Objet
B7.8 - Autres engagements donnés	Sans Objet
B7.9 - Autres engagements reçus	Sans Objet
B8.1.1 - Concours attribués à des tiers	Sans Objet
B8.1.2 - Liste des subventions versées aux communes	Sans Objet
B9 - Etat du personnel	169
B10 - Liste des organismes dans lesquels la collectivité a pris un engagement financier	Sans Objet
B11.1 - Liste des organismes de regroupement	Sans Objet
B11.2 - Liste des établissements publics créés	Sans Objet
B11.3 - Liste des services individualisés dans un budget annexe	Sans Objet
B12.1 - Variation du patrimoine - Entrées	173
B12.2 - Variation du patrimoine - Sorties	176
B13 - Opérations liées aux cessions	177
B14 - Etat des travaux en régie	178
B15.1 - Etat de ventilation des dépenses liées à la gestion de la crise sanitaire du COVID-19 - Fonctionnement	180
B15.2 - Etat de ventilation des dépenses liées à la gestion de la crise sanitaire du COVID-19 - Investissement	181
<b>C - Annexes budgétaires</b>	
C1.1 - Equilibre budgétaire	182
C1.2 - Equilibre budgétaire - Dépenses	184
C1.3 - Equilibre budgétaire - Recettes	185
C2.1 - Situation des AP	187
C2.2 - Situation des AE	188
C3.1 - Impact du budget pour la transition écologique - Répartition par nature	189
C3.2 - Impact du budget pour la transition écologique - Répartition par fonction	196
<b>D - Autres éléments d'information</b>	
D1.1 - Liste des services assujettis à la TVA et non érigés en budget annexe	Sans Objet
D1.2.1 - Services assujettis à la TVA - Vue d'ensemble	203
D1.2.2 - Services assujettis à la TVA - Détail investissement	204
D1.2.3 - Services assujettis à la TVA - Détail fonctionnement	205
D2.1 - Services ferroviaires régionaux des voyageurs - Volet 1 : Budget	Sans Objet
D2.2 - Services ferroviaires régionaux des voyageurs - Volet 2 : Compte d'exploitation	Sans Objet
D2.3 - Services ferroviaires régionaux des voyageurs - Volet 3 : Patrimoine	Sans Objet
D3.1 - Variation du patrimoine (article L. 300-5 CU) - Entrées	206
D3.2 - Variation du patrimoine (article L. 300-5 CU) - Sorties	207
D4 - Gestion des fonds européens	Sans Objet
D5 - Emploi des crédits communautaires dans le cadre de la subvention globale	Sans Objet
D6 - Actions de formation des élus	Sans Objet
D7 - Etat relatif aux ressources et dépenses de la formation professionnelle des jeunes	Sans Objet
D8 - Compte d'emploi du fonds commun des services d'hébergement	Sans Objet
D9 - Identification des flux croisés	Sans Objet
D10 - Présentation agrégée du budget principal et des budgets annexes	208
D11 - Décisions en matière de taux	212
D12.1 - Etats de la répartition de la TEOM - Investissement	213
D12.2 - Etats de la répartition de la TEOM - Fonctionnement	214
D13.1 - Etats des dépenses et recettes des services d'eau et d'assainissement - Fonctionnement (2)	216
D13.2 - Etats des dépenses et recettes des services d'eau et d'assainissement - Investissement (2)	217
D14.1 - Suivi des opérations au titre du NPNRU - Etat de synthèse	Sans Objet
D14.2 - Suivi des opérations au titre du NPNRU - Détail	Sans Objet



## V - Arrêté et signatures

### A - Arrêté et signatures

Préciser, pour chaque annexe, si l'état est joint ou sans objet.

■ Dans l'ensemble des tableaux, les cases grisées ne doivent pas être remplies.

Conformément à l'instruction budgétaire et comptable, il convient de mentionner que :

dans la présentation croisée, la rubrique fonctionnelle 01 – Opérations non ventilables comprend les impôts et taxes non affectés, les dotations et participations, la dette et les opérations financières, les opérations patrimoniales en investissement, les frais de fonctionnement des groupes d'élus en fonctionnement ;  
*les opérations d'ordre doivent figurer en italique.*

(1) A utiliser également pour les collectivités de moins de 3500 habitants qui opteraient pour le régime des AP-AE de l'article L.5217-10-7 du CGCT après avoir adopté un règlement budgétaire et financier conformément à l'article L. 5217-10-9 et avant l'adoption de son budget primitif. Si la collectivité opte pour ce régime, la collectivité ne renseigne pas les annexes C2.3 et C2.4 de la partie IV « Annexes ». Les projets de dotations d'AP-AE inscrits sur les annexes B1 et B2 de la partie II apparaissent alors dans les états de la partie III « Vote du budget », sinon les montants dans les champs AP-AE sont par convention de 0

(2) Cet état ne peut être produit que par les communes dont la population est inférieure à 500 habitants et qui gèrent les services de distribution de l'eau potable et d'assainissement sous forme de régie simple sans budget annexe (art. L. 2221-11 du CGCT)

## I – INFORMATIONS GENERALES

### INFORMATIONS STATISTIQUES, FISCALES ET FINANCIERES

#### Informations statistiques

	Valeurs
Population totale	

#### Informations fiscales (N-2)

	Collectivité
Indicateur de ressources fiscales ou potentiel fiscal par habitant (1)	

#### Informations financières – ratios

	Valeurs
1 Dépenses réelles de fonctionnement / population	
2 Recettes réelles de fonctionnement / population	
3 Dépenses d'équipement brut / population	
4 Encours de dette / population (2) (3)	
5 DGF / population	
6 Dépenses de personnel / dépenses réelles de fonctionnement (4)	
7 Dépenses réelles de fonctionnement et remboursement annuel de la dette en capital / recettes réelles de fonctionnement (4)	
8 Dépenses d'équipement brut / recettes réelles de fonctionnement	
9 Encours de la dette / recettes réelles de fonctionnement (2) (3) (4)	
10 Epargne brute / recettes réelles de fonctionnement (2) (4)	

(1) A renseigner selon les dispositions législatives et réglementaires applicables à la collectivité. Informations comprises dans la fiche de répartition de la DGF de l'exercice N-1, établie sur la base des informations N-2 (transmise par les services préfectoraux).

(2) Les ratios s'appuyant sur l'encours de la dette se calculent à partir du montant de la dette au 31 décembre N.

(3) L'encours de dette doit comprendre les avances remboursables consenties au titre de l'article 25 de la loi n° 2020-935 du 30 juillet 2020 de finances rectificative pour 2020, portant attribution des avances remboursables sur les recettes fiscales prévues aux articles 1594 A et 1595 du code général des impôts

(4) Pour les syndicats mixtes, seules ces données sont à renseigner.



## I – INFORMATIONS GENERALES

### POUR MEMOIRE : MODALITES DE VOTE DU BUDGET

I – L'assemblée délibérante a voté le budget :

- au niveau du chapitre (1) pour la section d'investissement ;
- au niveau du chapitre (1) pour la section de fonctionnement ;
- avec (2) vote formel sur les chapitres « opérations d'équipement » ;
- sans (2) vote formel sur chacun des chapitres.

La liste des articles spécialisés sur lesquels l'ordonnateur ne peut procéder à des virements d'article à article est la suivante :

II – En l'absence de mention au paragraphe I ci-dessus, le budget est réputé voté par chapitre, sans vote formel sur chacun des chapitres, en fonctionnement, et en investissement sans vote formel pour les chapitres « opération d'équipement ».

III – Conformément à l'article L. 5217-10-6 du CGCT, l'assemblée délibérante autorise le président à opérer des virements de crédits de paiement de chapitre à chapitre, à l'exclusion des crédits relatifs aux dépenses de personnel, dans les limites suivantes (3) :

- Fonctionnement : %
- Investissement : %

IV – En l'absence de mention au paragraphe III ci-dessus, le président est réputé ne pas avoir reçu l'autorisation de l'assemblée délibérante de pratiquer des virements de crédits de paiement de chapitre à chapitre.

V – Les provisions sont semi-budgétaires (4).

(1) A compléter par « du chapitre » ou « de l'article ».

(2) Indiquer « avec » ou « sans » vote formel.

(3) Au maximum dans la limite de 7,5% des dépenses réelles de chaque section.

(4) A compléter par un seul des deux choix suivants, selon les dispositions législatives et réglementaires applicables à la collectivité :

- semi budgétaire ;

- budgétaire par délibération N°... du ...

## I – INFORMATIONS GENERALES

### EXECUTION DU BUDGET – RESULTATS

#### RESULTAT DE L'EXERCICE

	Mandats émis	Titres émis	Reprise résultats exercice antérieur (1)	Résultat ou solde (A) (1)
<b>TOTAL DU BUDGET</b>	6 150 898,60	6 192 297,10	1 132 760,08	A1 1 174 158,58
<b>Investissement</b>	897 551,80	858 221,23	(2) -213 086,57	A2 -252 417,14
<b>Dont 1068</b>		0,00		
<b>Fonctionnement</b>	5 253 346,80	5 334 075,87	(3) 1 345 846,65	A3 1 426 575,72

#### RESTES A REALISER (4)

	Dépenses	Recettes	Solde (B) (5)
<b>TOTAL des RAR</b>	I + II 0,00	III + IV 0,00	B1 0,00
<b>Investissement</b>	I 0,00	III 0,00	B2 0,00
<b>Fonctionnement</b>	II 0,00	IV 0,00	B3 0,00

#### RESULTAT CUMULE = (A) + (B) (6)

<b>TOTAL</b>	<b>A1 + B1</b>	1 174 158,58
<b>Investissement</b>	<b>A2 + B2</b>	-252 417,14
<b>Fonctionnement</b>	<b>A3 + B3</b>	1 426 575,72

(1) Indiquer le signe – si dépenses > recettes, et + si recettes > dépenses.

(2) Solde d'exécution de N-2 reporté sur la ligne budgétaire 001 du compte administratif N-1. Indiquer le signe – si dépenses > recettes, et + si recettes > dépenses.

(3) Résultat de fonctionnement reporté sur la ligne budgétaire 002 du compte administratif N-1. Indiquer le signe – si déficitaire, et + si excédentaire.

(4) A reporter au budget primitif ou au budget supplémentaire N+1.

(5) Indiquer le signe – si dépenses > recettes, et + si recettes > dépenses.

(6) Indiquer le signe : – si déficit ou besoin de financement, + si excédent.

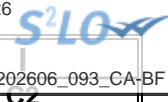

## I – INFORMATIONS GENERALES

### EXECUTION DU BUDGET – RAR DEPENSES

#### DETAIL DES RESTES A REALISER N EN DEPENSES (1)

Chap. / art. (2)	Libellé	Dépenses engagées non mandatées
<b>SECTION D'INVESTISSEMENT – TOTAL</b>		(I) <b>0,00</b>
<b>018</b>	<b>RSA</b>	<b>0,00</b>
<b>10</b>	<b>Dotations, fonds divers et réserves</b>	<b>0,00</b>
<b>13</b>	<b>Subventions d'investissement (3)</b>	<b>0,00</b>
<b>16</b>	<b>Emprunts et dettes assimilées</b>	<b>0,00</b>
<b>18</b>	<b>Cpte de liaison : affectation (BA,régie)</b>	<b>0,00</b>
<b>20</b>	<b>Immobilisations incorporelles (sauf le 204) (3)</b>	<b>0,00</b>
<b>204</b>	<b>Subventions d'équipement versées (3) (5)</b>	<b>0,00</b>
<b>21</b>	<b>Immobilisations corporelles (3)</b>	<b>0,00</b>
<b>22</b>	<b>Immobilisations reçues en affectation (3)</b>	<b>0,00</b>
<b>23</b>	<b>Immobilisations en cours (sauf 2324) (3)</b>	<b>0,00</b>
<b>26</b>	<b>Participations et créances rattachées</b>	<b>0,00</b>
<b>27</b>	<b>Autres immobilisations financières (3)</b>	<b>0,00</b>
<b>45</b>	<b>Chapitres d'opérations pour compte de tiers</b>	<b>0,00</b>
<b>SECTION DE FONCTIONNEMENT – TOTAL</b>		(II) <b>0,00</b>
<b>011</b>	<b>Charges à caractère général (4)</b>	<b>0,00</b>
<b>012</b>	<b>Charges de personnel et frais assimilés (4)</b>	<b>0,00</b>
<b>014</b>	<b>Atténuations de produits</b>	<b>0,00</b>
<b>016</b>	<b>APA</b>	<b>0,00</b>
<b>017</b>	<b>RSA / Régularisations de RMI</b>	<b>0,00</b>
<b>65</b>	<b>Autres charges de gestion courante (4)</b>	<b>0,00</b>
<b>6586</b>	<b>Frais fonctionnement des groupes d'élus</b>	<b>0,00</b>
<b>66</b>	<b>Charges financières</b>	<b>0,00</b>
<b>67</b>	<b>Charges spécifiques (4)</b>	<b>0,00</b>

(1) Il s'agit des restes à réaliser établis conformément à la comptabilité d'engagement annuelle. Ces restes à réaliser seront repris au BP ou au BS N+1.

(2) Suivant le niveau de vote retenu par l'assemblée délibérante.

(3) Hors dépenses imputées au chapitre 018.

(4) Hors dépenses imputées aux chapitres 016 et 017.

(5) Le chapitre 204 « Subventions d'équipement versées » est un chapitre globalisé regroupant les comptes 204 et 2324.

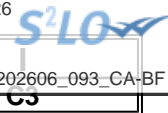

## I – INFORMATIONS GENERALES

### EXECUTION DU BUDGET – RAR RECETTES

#### DETAIL DES RESTES A REALISER N EN RECETTES (1)

Chap. / art. (2)	Libellé	Titres restant à émettre
<b>SECTION D'INVESTISSEMENT – TOTAL</b>		(III) <b>0,00</b>
018	RSA	0,00
024	Produits des cessions d'immobilisations	0,00
10	Dotations, fonds divers et réserves	0,00
13	Subventions d'investissement (reçues) (3)	0,00
16	Emprunts et dettes assimilées	0,00
18	Cpte de liaison : affectation (BA,régie)	0,00
20	Immobilisations incorporelles (sauf 204) (3)	0,00
204	Subventions d'équipement versées (3) (5)	0,00
21	Immobilisations corporelles (3)	0,00
22	Immobilisations reçues en affectation (3)	0,00
23	Immobilisations en cours (sauf 2324) (3)	0,00
26	Participations et créances rattachées	0,00
27	Autres immobilisations financières (3)	0,00
45	Chapitres d'opérations pour compte de tiers	0,00
<b>SECTION DE FONCTIONNEMENT – TOTAL</b>		(IV) <b>0,00</b>
70	Prod. services, domaine, ventes diverses	0,00
73	Impôts et taxes	0,00
731	Fiscalité locale	0,00
74	Dotations et participations (4)	0,00
75	Autres produits de gestion courante (4)	0,00
013	Atténuations de charges (4)	0,00
016	APA	0,00
017	RSA / Régularisations de RMI	0,00
76	Produits financiers	0,00
77	Produits spécifiques (4)	0,00

(1) Il s'agit des restes à réaliser établis conformément à la comptabilité d'engagement annuelle. Ces restes à réaliser seront repris au BP ou au BS N+1.

(2) Suivant le niveau de vote retenu par l'assemblée délibérante.

(3) Hors recettes imputées au chapitre 018.

(4) Hors recettes imputées aux chapitres 016 et 017.

(5) Le chapitre 204 « Subventions d'équipement versées » est un chapitre globalisé regroupant les comptes 204 et 2324.



## II – PRESENTATION GENERALE

### VUE D'ENSEMBLE – EXECUTION DU BUDGET

		DEPENSES		RECETTES	
<b>REALISATIONS DE L'EXERCICE</b> (mandats et titres)	Section de fonctionnement	A	5 253 346,80	G	5 334 075,87
	Section d'investissement	B	897 551,80	H	858 221,23
		+		+	
<b>REPORTS DE L'EXERCICE</b> N-1	Report en section de fonctionnement (002)	C	0,00	I	1 345 846,65
	Report en section d'investissement (001)	D	213 086,57	J	0,00
		=		=	
<b>TOTAL EXERCICE</b> (réalisations + reports N-1)		= A + B + C + D	6 363 985,17	= G + H + I + J	7 538 143,75
<b>RESTES A REALISER A REPORTER EN N+1</b> (1)	Section de fonctionnement	E	0,00	K	0,00
	Section d'investissement	F	0,00	L	0,00
	<b>TOTAL des restes à réaliser à reporter en N+1</b>	= E + F	0,00	= K + L	0,00
<b>RESULTAT CUMULE</b>	Section de fonctionnement	= A + C + E	5 253 346,80	= G + I + K	6 679 922,52
	Section d'investissement	= B + D + F	1 110 638,37	= H + J + L	858 221,23
	<b>TOTAL CUMULE</b>	= A + B + C + D + E + F	6 363 985,17	= G + H + I + J + K + L	7 538 143,75

(1) Les restes à réaliser de la section de fonctionnement correspondent : en dépenses, aux dépenses engagées non mandatées et non rattachées telles qu'elles ressortissent de la comptabilité des engagements ; et en recettes, aux recettes certaines n'ayant pas donné lieu à l'émission d'un titre et non rattachées.

Les restes à réaliser de la section d'investissement correspondent : en dépenses, aux dépenses engagées non mandatées au 31/12 de l'exercice telles qu'elles ressortissent de la comptabilité des engagements ; et en recettes, aux recettes certaines n'ayant pas donné lieu à l'émission d'un titre au 31/12 de l'exercice.

## II – PRESENTATION GENERALE

### EQUILIBRE FINANCIER – INVESTISSEMENT

#### SECTION D'INVESTISSEMENT – REALISATIONS

(y compris les restes à réaliser N-1)

Chap.	Libellé	Mandats	Titres
018	RSA	0,00	0,00
13	Subventions d'investissement (reçues) (sauf 138) (1)		379 105,20
16	Emprunts et dettes assimilées (2)		0,00
20	Immobilisations incorporelles (sauf 204) (y compris opérations) (1)	28 816,20	0,00
204	Subventions d'équipement versées (y compris opérations) (1) (11)	28 000,00	0,00
21	Immobilisations corporelles (y compris opérations) (1)	238 204,36	0,00
22	Immobilisations reçues en affectation (y compris opérations) (1) (3)	0,00	0,00
23	Immobilisations en cours (sauf 2324) (y compris opérations) (1)	115 039,46	796,87
<b>Total des réalisations d'équipement</b>		<b>410 060,02</b>	<b>379 902,07</b>
10	Dotations, fonds divers et réserves (4)	0,00	36 264,56
13	Subventions d'investissement (1) (5)	0,00	0,00
16	Emprunts et dettes assimilées	171 720,00	0,00
18	Cpte de liaison : affectation (BA,régie) (6)	0,00	0,00
26	Participations et créances rattachées	0,00	0,00
27	Autres immobilisations financières (1)	0,00	38 390,00
<b>Total des réalisations financières</b>		<b>171 720,00</b>	<b>74 654,56</b>
45...	Chapitres d'opérations pour compte de tiers (7)	194 687,82	82 533,00
<b>Total des réalisations réelles en investissement</b>		<b>I 776 467,84</b>	<b>II 537 089,63</b>
040	Opérations ordre transf. entre sections (8) (9)	39 557,51	239 605,15
041	Opérations patrimoniales (8)	81 526,45	81 526,45
<b>Total des réalisations d'ordre en investissement</b>		<b>III 121 083,96</b>	<b>IV 321 131,60</b>

#### TOTAL DES OPERATIONS D'INVESTISSEMENT DE L'EXERCICE

<b>TOTAL</b>	I + III	<b>897 551,80</b>	II + IV	<b>858 221,23</b>
--------------	---------	-------------------	---------	-------------------

#### RESULTATS ANTERIEURS

<b>001 Solde d'exécution de la section d'investissement N-1 reporté</b>	V	<b>213 086,57</b>	VI	<b>0,00</b>
<b>1068 Excédents de fonctionnement capitalisés</b>			VII	<b>0,00</b>

#### TOTAL CUMULE DE LA SECTION D'INVESTISSEMENT

<b>TOTAL DE LA SECTION</b>	I + III + V	<b>1 110 638,37</b>	II + IV + VI + VII	<b>858 221,23</b>
<b>SOLDE D'EXECUTION (recettes – dépenses) (10)</b>		<b>-252 417,14</b>		

(1) Hors dépenses et recettes imputées au chapitre 018.

(2) Sauf 165, 166 et 16449.

(3) En dépenses, le chapitre 22 retrace les travaux d'investissement réalisés sur les biens reçus en affectation. En recette, il retrace, le cas échéant, l'annulation de tels travaux effectués sur un exercice antérieur.

(4) En recettes, sauf 1068.

(5) En recettes, détail du 138.

(6) A servir uniquement lorsque la collectivité effectue une dotation initiale en espèces au profit d'un service public non personnalisé qu'elle crée.

(7) Seul le total des opérations pour compte de tiers figure sur cet état (voir le détail en IV-B5).

(8) DI 040 = RF 042 ; RI 040 = DF 042 ; DI 041 = RI 041.

(9) Les comptes 15, 29, 39, 49 et 59 peuvent figurer dans le détail du chapitre si la collectivité a opté pour le régime des provisions budgétaires, conformément aux dispositions législatives et réglementaires applicables.

(10) Mettre le signe (-) en cas de déficit ou (+) en cas d'excédent.

(11) Le chapitre 204 « Subventions d'équipement versées » est un chapitre globalisé regroupant les comptes 204 et 2324.

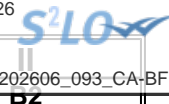

## II – PRESENTATION GENERALE

### EQUILIBRE FINANCIER – FONCTIONNEMENT

### SECTION DE FONCTIONNEMENT – REALISATIONS

(y compris les restes à réaliser et rattachements N-1)

MANDATS EMIS		TITRES EMIS	
OPERATIONS REELLES ET MIXTES			
011 Charges à caractère général (1)	707 831,43	70 Prod. services, domaine, ventes diverses	323 163,75
012 Charges de personnel et frais assimilés (1)	2 140 433,11	73 Impôts et taxes (sauf 731)	1 525 447,61
		731 Fiscalité locale	1 995 082,72
		74 Dotations et participations (1)	1 358 250,51
65 Autres charges de gestion courante (sauf 6586) (1)	1 125 656,74	75 Autres produits de gestion courante (1)	66 379,23
6586 Frais fonctionnement des groupes d'élus	0,00		
014 Atténuations de produits	957 208,98	013 Atténuations de charges (1)	22 999,54
016 APA	0,00	016 APA	0,00
017 RSA / Régularisations de RMI	0,00	017 RSA / Régularisations de RMI	0,00
<b>Total dépenses de gestion des services</b>	<b>4 931 130,26</b>	<b>Total recettes de gestion des services</b>	<b>5 291 323,36</b>
66 Charges financières	67 486,39	76 Produits financiers	0,00
67 Charges spécifiques (1)	15 125,00	77 Produits spécifiques (1)	3 195,00
68 Dotations aux provisions, dépréciations (semi-budgétaires) (1)	0,00	78 Reprises amort., dépréciations, prov. (semi-budgétaires) (1)	0,00
<b>TOTAL DEPENSES REELLES ET MIXTES</b>	<b>I 5 013 741,65</b>	<b>TOTAL RECETTES REELLES ET MIXTES</b>	<b>II 5 294 518,36</b>

OPERATIONS D'ORDRE (2)			
042 Opérations ordre transf. entre sections (3)	239 605,15	042 Opérations ordre transf. entre sections (3)	39 557,51
043 Opérations ordre intérieur de la section	0,00	043 Opérations ordre intérieur de la section	0,00
<b>TOTAL DEPENSES D'ORDRE</b>	<b>III 239 605,15</b>	<b>TOTAL RECETTES D'ORDRE</b>	<b>IV 39 557,51</b>

<b>TOTAL DES DEPENSES DE L'EXERCICE</b>	<b>I + III</b>	<b>5 253 346,80</b>	<b>TOTAL DES RECETTES DE L'EXERCICE</b>	<b>II + IV</b>	<b>5 334 075,87</b>
---	----------------	---------------------	---	----------------	---------------------

RESULTAT REPORTE DE N-1					
002 Résultat de fonctionnement reporté	V	0,00	002 Résultat de fonctionnement reporté	VI	1 345 846,65

<b>TOTAL DES DEPENSES DE LA SECTION DE FONCTIONNEMENT</b>	<b>I + III + V</b>	<b>5 253 346,80</b>	<b>TOTAL DES RECETTES DE LA SECTION DE FONCTIONNEMENT</b>	<b>II + IV + VI</b>	<b>6 679 922,52</b>
---	--------------------	---------------------	---	---------------------	---------------------

<b>SOLDE D'EXECUTION (recettes – dépenses) (4)</b>	<b>1 426 575,72</b>				
--	---------------------	--	--	--	--

(1) Hors dépenses et recettes imputées aux chapitres 016 et 017.

(2) DF 042 = RI 040 ; RF 042 = DI 040 ; DF 043 = RF 043.

(3) Les comptes 68 et 78 peuvent figurer dans le détail du chapitre si la collectivité a opté pour le régime des provisions budgétaires, conformément aux dispositions législatives et réglementaires applicables.

(4) Mettre le signe (-) en cas de déficit ou (+) en cas d'excédent.

## II – PRESENTATION GENERALE

### BALANCE GENERALE – DEPENSES

#### MANDATS EMIS (y compris sur les restes à réaliser N-1)

INVESTISSEMENT		Opérations réelles (1)	Opérations d'ordre (2)	TOTAL Réalisé
10	Dotations, fonds divers et réserves	0,00	0,00	0,00
13	Subventions d'investissement (3)	0,00	39 557,51	39 557,51
15	Provisions pour risques et charges (4)		0,00	0,00
16	Emprunts et dettes assimilées (sauf 1688 non budgétaire)	171 720,00	0,00	171 720,00
18	Cpte de liaison : affectation (BA,régie)	(7) 0,00		0,00
	<b>Total des opérations d'équipement</b>	<b>410 060,02</b>		<b>410 060,02</b>
19	Neutral. et régul. d'opérations		0,00	0,00
20	Immobilisations incorporelles (sauf 204) (3) (5)	0,00	0,00	0,00
204	Subventions d'équipement versées (3) (5) (10)	0,00	0,00	0,00
21	Immobilisations corporelles (3) (5)	0,00	0,00	0,00
22	Immobilisations reçues en affectation (3) (5)	(8) 0,00	0,00	0,00
23	Immobilisations en cours (sauf 2324) (3) (5)	0,00	81 526,45	81 526,45
018	RSA	0,00	0,00	0,00
26	Participations et créances rattachées	0,00	0,00	0,00
27	Autres immobilisations financières (3)	0,00	0,00	0,00
28	Amortissement des immobilisations (reprises)		0,00	0,00
29	Dépréciations des immobilisations (4)		0,00	0,00
39	Dépréciation des stocks et en-cours (4)		0,00	0,00
3...	Stocks et en-cours		0,00	0,00
198	Neutralisation des amortissements		0,00	0,00
45	Chapitres d'opérations pour compte de tiers (6)	194 687,82	0,00	194 687,82
481	Charges à rép. sur plusieurs exercices		0,00	0,00
49	Dépréciation des comptes de tiers (4)		0,00	0,00
59	Dépréciation des comptes financiers (4)		0,00	0,00
<b>Dépenses d'investissement – Total</b>		<b>776 467,84</b>	<b>121 083,96</b>	<b>897 551,80</b>

**Pour information D 001 Solde d'exécution négatif reporté**

**213 086,57**

FONCTIONNEMENT		Opérations réelles (1)	Opérations d'ordre (2)	TOTAL Réalisé
011	Charges à caractère général (9)	707 831,43		707 831,43
012	Charges de personnel et frais assimilés (9)	2 140 433,11		2 140 433,11
014	Atténuations de produits	957 208,98		957 208,98
016	APA	0,00		0,00
017	RSA / Régularisations de RMI	0,00		0,00
60	Achats et variation des stocks		0,00	0,00
65	Autres charges de gestion courante (sauf 6586) (9)	1 125 656,74	0,00	1 125 656,74
6586	Frais fonctionnement des groupes d'élus	0,00		0,00
66	Charges financières	67 486,39	0,00	67 486,39
67	Charges spécifiques (9)	15 125,00	0,00	15 125,00
68	Dot. aux amortissements et provisions (9)	0,00	239 605,15	239 605,15
71	Production stockée (ou déstockage)		0,00	0,00
<b>Dépenses de fonctionnement – Total</b>		<b>5 013 741,65</b>	<b>239 605,15</b>	<b>5 253 346,80</b>

**Pour information D 002 Résultat négatif reporté**

**0,00**

(1) Y compris les opérations relatives au rattachement et les opérations d'ordre semi-budgétaires.

(2) Voir la liste des opérations d'ordre de l'instruction budgétaire et comptable M. 57.

(3) Hors dépenses imputées au chapitre 018.

(4) Ces chapitres ne sont à renseigner que si la collectivité applique le régime des provisions budgétaires, conformément aux dispositions législatives et réglementaires applicables.

(5) Hors chapitres opérations.

(6) Seul le total des opérations pour compte de tiers figure sur cet état (voir le détail en IV-B5).

(7) A utiliser uniquement dans le cas où la collectivité effectuerait une dotation initiale au profit d'un service public doté de la seule autonomie financière.

(8) A utiliser uniquement dans le cas où la collectivité effectuerait des dépenses sur des biens affectés.

(9) Hors dépenses imputées aux chapitres 016 et 017.

(10) Le chapitre 204 « Subventions d'équipement versées » est un chapitre globalisé regroupant les comptes 204 et 2324.



## II – PRESENTATION GENERALE

### BALANCE GENERALE – RECETTES

#### TITRES EMIS (y compris les restes à réaliser sur N-1)

INVESTISSEMENT		Opérations réelles (1)	Opérations d'ordre (2)	TOTAL Réalisé
10	Dotations, fonds divers et réserves (sauf 1068)	36 264,56	0,00	36 264,56
13	Subventions d'investissement (reçues) (3)	379 105,20	0,00	379 105,20
15	Provisions pour risques et charges (4)		0,00	0,00
16	Emprunts et dettes assimilées (sauf 1688 non budgétaire)	0,00	0,00	0,00
18	Cpte de liaison : affectation (BA,régie)	(6) 0,00		0,00
19	Neutral. et régul. d'opérations		0,00	0,00
20	Immobilisations incorporelles (sauf 204) (3)	0,00	0,00	0,00
204	Subventions d'équipement versées (3) (9)	0,00	0,00	0,00
21	Immobilisations corporelles (3)	0,00	0,00	0,00
22	Immobilisations reçues en affectation (3)	(7) 0,00	0,00	0,00
23	Immobilisations en cours (sauf 2324) (3)	796,87	81 526,45	81 526,45
018	RSA	0,00	0,00	0,00
26	Participations et créances rattachées	0,00	0,00	0,00
27	Autres immobilisations financières (3)	38 390,00	0,00	38 390,00
28	Amortissement des immobilisations		239 605,15	239 605,15
29	Dépréciations des immobilisations (4)		0,00	0,00
39	Dépréciation des stocks et en-cours (4)		0,00	0,00
3...	Stocks et en-cours		0,00	0,00
45	Chapitres d'opérations pour compte de tiers (5)	82 533,00	0,00	82 533,00
481	Charges à rép. sur plusieurs exercices		0,00	0,00
49	Dépréciation des comptes de tiers (4)		0,00	0,00
59	Dépréciation des comptes financiers (4)		0,00	0,00
<b>Recettes d'investissement – Total</b>		<b>537 089,63</b>	<b>321 131,60</b>	<b>858 221,23</b>

**1068 Excédent de fonctionnement capitalisé N-1**

**0,00**

**Pour information R001 Solde d'exécution positif reporté**

**0,00**

FONCTIONNEMENT		Opérations réelles (1)	Opérations d'ordre (2)	TOTAL Réalisé
013	Atténuations de charges (8)	22 999,54		22 999,54
016	APA	0,00		0,00
017	RSA / Régularisations de RMI	0,00		0,00
60	Achats et variation des stocks		0,00	0,00
70	Prod. services, domaine, ventes diverses	323 163,75		323 163,75
71	Production stockée (ou déstockage)		0,00	0,00
72	Production immobilisée		0,00	0,00
73	Impôts et taxes (sauf 731)	1 525 447,61		1 525 447,61
731	Fiscalité locale	1 995 082,72		1 995 082,72
74	Dotations et participations (8)	1 358 250,51		1 358 250,51
75	Autres produits de gestion courante (8)	66 379,23	0,00	66 379,23
76	Produits financiers	0,00	0,00	0,00
77	Produits spécifiques (8)	3 195,00	39 557,51	42 752,51
78	Reprise sur amortissements et provisions (8)	0,00	0,00	0,00
79	Transferts de charges		0,00	0,00
<b>Recettes de fonctionnement – Total</b>		<b>5 294 518,36</b>	<b>39 557,51</b>	<b>5 334 075,87</b>

**Pour information R002 Résultat positif reporté**

**1 345 846,65**

(1) Y compris les opérations relatives au rattachement et les opérations d'ordre semi-budgétaires.

(2) Voir la liste des opérations d'ordre de l'instruction budgétaire et comptable M. 57.

(3) Hors recettes imputées au chapitre 018.



- (4) Ces chapitres ne sont à renseigner que si la collectivité applique le régime des provisions budgétaires, conformément aux dispositions des articles 163 et 164 du Code de Commerce.
- (5) Seul le total des opérations pour compte de tiers figure sur cet état (voir le détail en IV-B5).
- (6) A utiliser uniquement dans le cas où la collectivité effectuerait une dotation initiale au profit d'un service public doté de la seule autorité de gestion.
- (7) A utiliser uniquement dans le cas où la collectivité effectuerait des dépenses sur des biens affectés.
- (8) Hors recettes imputées aux chapitres 016 et 017.
- (9) Le chapitre 204 « Subventions d'équipement versées » est un chapitre globalisé regroupant les comptes 204 et 2324.

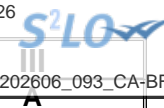

## III – ADOPTION DU CA

## SECTION D'INVESTISSEMENT – VUE D'ENSEMBLE – DEPENSES

Chapitre		Crédits ouverts (BP + DM + RAR N-1)	Réalizations Mandats émis	Restes à réaliser au 31/12 (1)	Crédits sans emploi (2)	Pour information, réalisations gérées dans le cadre d'une AP	Pour information, réalisations gérées hors AP
<b>TOTAL</b>		<b>3 486 690,00</b>	<b>897 551,80</b>	<b>0,00</b>	<b>2 589 138,20</b>	<b>0,00</b>	<b>897 551,80</b>
018	RSA	0,00	0,00	0,00	0,00	0,00	0,00
20	Immobilisations incorporelles (sauf 204)	0,00	0,00	0,00	0,00	0,00	0,00
204	Subventions d'équipement versées (7)	6 000,00	0,00	0,00	6 000,00	0,00	0,00
21	Immobilisations corporelles	0,00	0,00	0,00	0,00	0,00	0,00
22	Immobilisations reçues en affectation	0,00	0,00	0,00	0,00	0,00	0,00
23	Immobilisations en cours (sauf 2324)	0,00	0,00	0,00	0,00	0,00	0,00
	Total des opérations d'équipement (3)	2 856 123,00	410 060,02	0,00	2 446 062,98	0,00	410 060,02
<b>Total des dépenses d'équipement</b>		<b>2 862 123,00</b>	<b>410 060,02</b>	<b>0,00</b>	<b>2 452 062,98</b>	<b>0,00</b>	<b>410 060,02</b>
10	Dotations, fonds divers et réserves	0,00	0,00	0,00	0,00		0,00
13	Subventions d'investissement	0,00	0,00	0,00	0,00		0,00
16	Emprunts et dettes assimilées (sauf 1688 non budgétaire)	171 250,00	171 720,00	0,00	-470,00		171 720,00
18	Cpte de liaison : affectation (BA,régie)	0,00	0,00	0,00	0,00		0,00
26	Participations et créances rattachées	0,00	0,00	0,00	0,00	0,00	0,00
27	Autres immobilisations financières	0,00	0,00	0,00	0,00	0,00	0,00
<b>Total des dépenses financières</b>		<b>171 250,00</b>	<b>171 720,00</b>	<b>0,00</b>	<b>-470,00</b>	<b>0,00</b>	<b>171 720,00</b>
45	Chapitres d'opérations pour compte de tiers (4)	331 767,00	194 687,82	0,00	137 079,18	0,00	194 687,82
<b>Total des dépenses réelles</b>		<b>3 365 140,00</b>	<b>776 467,84</b>	<b>0,00</b>	<b>2 588 672,16</b>	<b>0,00</b>	<b>776 467,84</b>
040	Opérations ordre transf. entre sections (5)	40 000,00	39 557,51		442,49		39 557,51
041	Opérations patrimoniales (6)	81 550,00	81 526,45		23,55		81 526,45
<b>Total des dépenses d'ordre</b>		<b>121 550,00</b>	<b>121 083,96</b>		<b>466,04</b>		<b>121 083,96</b>
<b>Pour information : D001 Solde d'exécution négatif reporté</b>		<b>213 087,00</b>					
<b>Total des dépenses d'investissement cumulées</b>		<b>3 699 777,00</b>	<b>1 110 638,37</b>	<b>0,00</b>	<b>2 589 138,63</b>	<b>0,00</b>	<b>897 551,80</b>

- (1) Dépenses engagées non mandatées.
- (2) Crédits sans emploi = crédits ouverts - réalisations - RAR au 31/12.
- (3) Voir l'état III-A2.1 pour le détail des opérations d'équipement.
- (4) Voir l'état IV-B5 pour le détail des opérations pour compte de tiers.
- (5) Cf. définition du chapitre des opérations d'ordre (*DI 040 = RF 042*).
- (6) Cf. définition du chapitre des opérations d'ordre (*DI 041 = RI 041*).
- (7) Le chapitre 204 « Subventions d'équipement versées » est un chapitre globalisé regroupant les comptes 204 et 2324.

Envoyé en préfecture le 19/06/2026

Reçu en préfecture le 19/06/2026

Publié le 19/06/2026

ID : 007-240700302-20260608-202606\_093\_CA-BF



## III – ADOPTION DU CA

## SECTION D'INVESTISSEMENT – VUE D'ENSEMBLE – RECETTES

A

Chapitre		Crédits ouverts (BP + DM + RAR N-1)	Réalisations Titres émis	Restes à réaliser au 31/12 (1)	Crédits sans emploi (2)
<b>TOTAL</b>		<b>3 699 777,00</b>	<b>858 221,23</b>	<b>0,00</b>	<b>2 841 555,77</b>
018	RSA	0,00	0,00	0,00	0,00
13	Subventions d'investissement (hors 138)	1 414 038,00	379 105,20	0,00	1 034 932,80
16	Emprunts et dettes assimilées (hors 16449, 165, 166 et 1688 non budgétaire)	3 750,00	0,00	0,00	3 750,00
20	Immobilisations incorporelles (sauf 204)	0,00	0,00	0,00	0,00
204	Subventions d'équipement versées (9)	0,00	0,00	0,00	0,00
21	Immobilisations corporelles	0,00	0,00	0,00	0,00
22	Immobilisations reçues en affectation	0,00	0,00	0,00	0,00
23	Immobilisations en cours (sauf 2324)	0,00	796,87	0,00	-796,87
<b>Total des recettes d'équipement</b>		<b>1 417 788,00</b>	<b>379 902,07</b>	<b>0,00</b>	<b>1 037 885,93</b>
10	Dotations, fonds divers et réserves	353 234,00	36 264,56	0,00	316 969,44
138	Autres subventions invest. non transf.	0,00	0,00	0,00	0,00
16	Emprunts et dettes assimilées (16449, 165 et 166)	0,00	0,00	0,00	0,00
18	Cpte de liaison : affectation (BA,régie)	0,00	0,00	0,00	0,00
26	Participations et créances rattachées	0,00	0,00	0,00	0,00
27	Autres immobilisations financières	750,00	38 390,00	0,00	-37 640,00
024	Produits des cessions d'immobilisations	50 000,00		0,00	
<b>Total des recettes financières</b>		<b>403 984,00</b>	<b>74 654,56</b>	<b>0,00</b>	<b>329 329,44</b>
45	Chapitres d'opérations pour compte de tiers (3)	206 917,00	82 533,00	0,00	124 384,00
<b>Total des recettes réelles</b>		<b>2 028 689,00</b>	<b>537 089,63</b>	<b>0,00</b>	<b>1 491 599,37</b>
021	Virement de la section de fonctionnement (4)	1 359 538,00			
040	Opérations ordre transf. entre sections (5) (6) (7)	230 000,00	239 605,15		-9 605,15
041	Opérations patrimoniales (8)	81 550,00	81 526,45		23,55
<b>Total des recettes d'ordre</b>		<b>1 671 088,00</b>	<b>321 131,60</b>		<b>1 349 956,40</b>
<b>Pour information : R001 Solde d'exécution positif reporté</b>		<b>0,00</b>			
<b>Total des recettes d'investissement cumulées</b>		<b>3 699 777,00</b>	<b>858 221,23</b>	<b>0,00</b>	<b>2 841 555,77</b>

(1) Recettes justifiées non titrées.

(2) Crédits sans emploi = crédits ouverts - réalisations - RAR au 31/12.

(3) Voir l'état IV-B5 pour le détail des opérations pour compte de tiers.

(4) Pour mémoire, crédits ouverts au budget mais ne faisant pas l'objet d'émission de titres (opérations sans réalisation).

(5) Cf. définition du chapitre des opérations d'ordre (DI 040 = RF 042).

(6) Les comptes 15, 29, 39, 49 et 59 peuvent figurer dans le détail du chapitre si la collectivité a opté pour le régime des provisions budgétaires, conformément aux dispositions législatives et réglementaires applicables.

(7) Aucune prévision budgétaire ne doit figurer à l'article 192 (cf. chapitre 024 « produit des cessions d'immobilisations »).

(8) Cf. définition du chapitre des opérations d'ordre (DI 041 = RI 041).

(9) Le chapitre 204 « Subventions d'équipement versées » est un chapitre globalisé regroupant les comptes 204 et 2324.

Envoyé en préfecture le 19/06/2026

Reçu en préfecture le 19/06/2026

Publié le 19/06/2026

ID : 007-240700302-20260608-202606\_093\_CA-BF



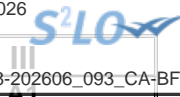

### III – ADOPTION DU CA

#### SECTION D'INVESTISSEMENT – DEPENSES – DETAIL PAR ARTICLE

Chap. / art. (1)		Crédits ouverts (BP + DM + RAR N-1)	Réalizations Mandats émis	Restes à réaliser au 31/12 (2)	Crédits sans emploi (3)	Pour information, réalisations gérées dans le cadre d'une AP	Pour information, réalisations gérées hors AP
<b>TOTAL</b>		<b>3 486 690,00</b>	<b>897 551,80</b>	<b>0,00</b>	<b>2 589 138,20</b>	<b>0,00</b>	<b>897 551,80</b>
018	RSA	0,00	0,00	0,00	0,00	0,00	0,00
20	Immobilisations incorporelles (sauf 204)	0,00	0,00	0,00	0,00	0,00	0,00
204	Subventions d'équipement versées (9)	6 000,00	0,00	0,00	6 000,00	0,00	0,00
204182	Autres org pub - Bât. et installations	6 000,00	0,00	0,00	6 000,00	0,00	0,00
21	Immobilisations corporelles	0,00	0,00	0,00	0,00	0,00	0,00
22	Immobilisations reçues en affectation	0,00	0,00	0,00	0,00	0,00	0,00
23	Immobilisations en cours (sauf 2324)	0,00	0,00	0,00	0,00	0,00	0,00
	Total des opérations d'équipement (4)	2 856 123,00	410 060,02	0,00	2 446 062,98	0,00	410 060,02
<b>Total des dépenses d'équipement</b>		<b>2 862 123,00</b>	<b>410 060,02</b>	<b>0,00</b>	<b>2 452 062,98</b>	<b>0,00</b>	<b>410 060,02</b>
10	Dotations, fonds divers et réserves	0,00	0,00	0,00	0,00		0,00
13	Subventions d'investissement	0,00	0,00	0,00	0,00		0,00
16	Emprunts et dettes assimilées (sauf le 1688 non budgétaire)	171 250,00	171 720,00	0,00	-470,00		171 720,00
1641	Emprunts en euros	171 250,00	171 250,00	0,00	0,00		171 250,00
165	Dépôts et cautionnements reçus	0,00	470,00	0,00	-470,00		470,00
18	Cpte de liaison : affectation (BA,régie)	0,00	0,00	0,00	0,00		0,00
26	Participations et créances rattachées	0,00	0,00	0,00	0,00	0,00	0,00
27	Autres immobilisations financières	0,00	0,00	0,00	0,00	0,00	0,00
<b>Total des dépenses financières</b>		<b>171 250,00</b>	<b>171 720,00</b>	<b>0,00</b>	<b>-470,00</b>	<b>0,00</b>	<b>171 720,00</b>
45...	Opérations pour compte de tiers (5)	331 767,00	194 687,82	0,00	137 079,18	0,00	194 687,82
458131	Caserne SDIS Lablachère	123 600,00	123 600,00	0,00	0,00	0,00	123 600,00
458141	SPEED-Particuliers	95 667,00	28 774,34	0,00	66 892,66	0,00	28 774,34
458151	ENS-VALGORGE	2 500,00	2 500,00	0,00	0,00	0,00	2 500,00
458161	Conventions PPN	110 000,00	39 813,48	0,00	70 186,52	0,00	39 813,48
<b>Total des dépenses réelles</b>		<b>3 365 140,00</b>	<b>776 467,84</b>	<b>0,00</b>	<b>2 588 672,16</b>	<b>0,00</b>	<b>776 467,84</b>
040	Opérations ordre transf. entre sections (6)	40 000,00	39 557,51		442,49		39 557,51
	Reprise sur autofinancement antérieur	40 000,00	39 557,51		442,49		39 557,51
13911	Subv. transf. Etat et établ. nationaux	18 000,00	17 240,10		759,90		17 240,10

Chap. / art. (1)		Crédits ouverts (BP + DM + RAR N-1)	Réalisations Mandats émis	Restes à réaliser au 31/12 (2)	Crédits sans emploi (3)	Pour réali- dans le cadre d'une AP	Pour information, réalisations gérées hors AP
13912	Subv. transf. Régions	0,00	7 023,12		-7 023,12		7 023,12
13913	Subv. transf. Départements	22 000,00	3 000,00		19 000,00		3 000,00
13918	Autres subventions d'équipement transf.	0,00	12 294,29		-12 294,29		12 294,29
	Charges transférées (7)	0,00	0,00		0,00		0,00
041	Opérations patrimoniales (8)	81 550,00	81 526,45		23,55		81 526,45
2313	Constructions	81 550,00	81 526,45		23,55		81 526,45
<b>Total des dépenses d'ordre</b>		<b>121 550,00</b>	<b>121 083,96</b>		<b>466,04</b>		<b>121 083,96</b>

(1) Détailler les articles conformément au plan de comptes.

(2) Dépenses engagées non mandatées.

(3) Crédits sans emploi = crédits ouverts – réalisations – RAR au 31/12.

(4) Voir état III-A2.1 pour le détail des opérations d'équipement.

(5) Il y a autant de ligne que d'opération pour compte de tiers.

(6) Cf. définition du chapitre des opérations d'ordre (DI 040 = RF 042).

(7) Aucune prévision budgétaire ne doit figurer à l'article 192 (cf. chapitre 024 « produit des cessions d'immobilisations »).

(8) Cf. définition du chapitre des opérations d'ordre (DI 041 = RI 041).

(9) Le chapitre 204 « Subventions d'équipement versées » est un chapitre globalisé regroupant les comptes 204 et 2324.

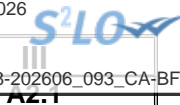

## III – ADOPTION DU CA

## SECTION D'INVESTISSEMENT – VUE D'ENSEMBLE DES OPERATIONS D'EQUIPEMENT

## Vue d'ensemble des chapitres des opérations d'équipement

N° Opération	Libellé de l'opération	N° AP (1)	Crédits ouverts (BP + DM + RAR N-1)	Réalisations Mandats émis	Restes à réaliser au 31/12 (2)	Crédits sans emploi (3)	Cumul des réalisations	Pour information, réalisations gérées dans le cadre d'une AP	Pour information, réalisations gérées hors AP
<b>TOTAL</b>			<b>2 856 123,00</b>	<b>410 060,02</b>	<b>0,00</b>	<b>2 446 062,98</b>	<b>2 427 339,19</b>	<b>0,00</b>	<b>410 060,02</b>
110	ADMINISTRATION GENERALE		226 538,00	38 942,27	0,00	187 595,73	90 545,86	0,00	38 942,27
112	Mise en réseau des bibliothèques		540 000,00	18 435,38	0,00	521 564,62	18 435,38	0,00	18 435,38
113	Restructuration ancien collège BG		790 807,00	27 496,84	0,00	763 310,16	58 156,18	0,00	27 496,84
120	HAUT DEBIT		0,00	28 000,00	0,00	-28 000,00	1 098 000,00	0,00	28 000,00
130	OIT CENTRAL		20 000,00	0,00	0,00	20 000,00	0,00	0,00	0,00
140	MUSEE DE LA CHATAIGNERAIE (CASTANEA)		64 496,00	0,00	0,00	64 496,00	0,00	0,00	0,00
142	SITES PATRIMONIAUX		0,00	0,00	0,00	0,00	0,00	0,00	0,00
161	VEHICULES		53 000,00	11 176,70	0,00	41 823,30	34 682,40	0,00	11 176,70
163	GYMNASE		0,00	0,00	0,00	0,00	0,00	0,00	0,00
164	BAT ENFANCE JEUNESSE LABLACHERE		94 516,00	40 595,48	0,00	53 920,52	845 902,02	0,00	40 595,48
166	Travaux ZA (transferts)		2 000,00	0,00	0,00	2 000,00	0,00	0,00	0,00
167	SIGNALETIQUE		88 536,00	83 311,87	0,00	5 224,13	87 871,87	0,00	83 311,87
169	Voies douces		930 230,00	151 751,48	0,00	778 478,52	182 291,48	0,00	151 751,48
170	Documents d'Urbanisme		46 000,00	10 350,00	0,00	35 650,00	11 454,00	0,00	10 350,00

(1) Colonne à renseigner uniquement lorsque l'opération d'équipement est afférente à une AP.

(2) Dépenses engagées non mandatées.

(3) Crédits sans emploi = crédits ouverts – réalisations – RAR au 31/12.



**III – ADOPTION DU CA**

**SECTION D'INVESTISSEMENT – DETAIL DES OPERATIONS D'EQUIPEMENT**

Cet état ne contient pas d'information.

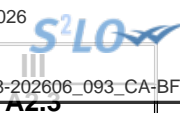

### III – ADOPTION DU CA

#### SECTION D'INVESTISSEMENT – DETAIL DES OPERATIONS D'EQUIPEMENT

#### (1) CHAPITRE DES OPERATIONS D'EQUIPEMENT N° : 110

#### LIBELLE : ADMINISTRATION GENERALE

#### NON COMPRIS DANS UNE AUTORISATION DE PROGRAMME

#### DEPENSES

Chap./ art. (2)	Libellé	Crédits ouverts (BP + DM + RAR N-1)	Réalisations Mandats émis	Restes à réaliser au 31/12 (3)	Crédits sans emploi (4)	Pour information, cumul des réalisations (5)
<b>DEPENSES</b>		<b>226 538,00</b>	<b>38 942,27</b>	<b>0,00</b>	<b>187 595,73</b>	<b>90 545,86</b>
<b>20</b>	<b>Immobilisations incorporelles (sauf 204)</b>	<b>19 530,00</b>	<b>9 394,20</b>	<b>0,00</b>	<b>10 135,80</b>	<b>9 394,20</b>
2051	Concessions, droits similaires	19 530,00	9 394,20	0,00	10 135,80	9 394,20
<b>204</b>	<b>Subventions d'équipement versées (9)</b>	<b>0,00</b>	<b>0,00</b>	<b>0,00</b>	<b>0,00</b>	<b>0,00</b>
<b>21</b>	<b>Immobilisations corporelles</b>	<b>207 008,00</b>	<b>29 548,07</b>	<b>0,00</b>	<b>177 459,93</b>	<b>81 151,66</b>
2111	Terrains nus	162 000,00	720,00	0,00	161 280,00	720,00
21318	Autres bâtiments publics	2 974,00	2 450,16	0,00	523,84	30 613,79
21568	Autre matériel, outillage incendie	0,00	0,00	0,00	0,00	0,00
21838	Autre matériel informatique	8 000,00	6 970,80	0,00	1 029,20	18 559,82
21848	Autres matériels de bureau et mobiliers	8 034,00	7 397,68	0,00	636,32	13 343,27
2188	Autres immobilisations corporelles	26 000,00	12 009,43	0,00	13 990,57	17 914,78
<b>22</b>	<b>Immobilisations reçues en affectation</b>	<b>0,00</b>	<b>0,00</b>	<b>0,00</b>	<b>0,00</b>	<b>0,00</b>
<b>23</b>	<b>Immobilisations en cours (sauf 2324)</b>	<b>0,00</b>	<b>0,00</b>	<b>0,00</b>	<b>0,00</b>	<b>0,00</b>

#### FINANCEMENT EXTERNE (pour information)

Chap./ art. (2)	Libellé	Crédits ouverts (BP + DM + RAR N-1)	Réalisations Titres émis	Restes à réaliser au 31/12 (3)	Crédits sans emploi (4)	Pour information, cumul des réalisations (5)
<b>TOTAL RECETTES AFFECTEES (6)</b>		<b>71 175,00</b>	<b>54 950,00</b>	<b>0,00</b>	<b>16 225,00</b>	<b>54 950,00</b>
<b>13</b>	<b>Subventions d'investissement (reçues) (sauf le 138)</b>	<b>71 175,00</b>	<b>54 950,00</b>	<b>0,00</b>	<b>16 225,00</b>	<b>54 950,00</b>
1318	Autres subventions d'équipement transf.	0,00	54 950,00	0,00	-54 950,00	54 950,00
1321	Subv. non transf. Etat, établ. nationaux	0,00	0,00	0,00	0,00	0,00
1328	Autres subventions d'équip. non transf.	71 175,00	0,00	0,00	71 175,00	0,00
<b>16</b>	<b>Emprunts et dettes assimilées (7)</b>	<b>0,00</b>	<b>0,00</b>	<b>0,00</b>	<b>0,00</b>	<b>0,00</b>
<b>20</b>	<b>Immobilisations incorporelles (sauf 204)</b>	<b>0,00</b>	<b>0,00</b>	<b>0,00</b>	<b>0,00</b>	<b>0,00</b>
<b>204</b>	<b>Subventions d'équipement versées (9)</b>	<b>0,00</b>	<b>0,00</b>	<b>0,00</b>	<b>0,00</b>	<b>0,00</b>
<b>21</b>	<b>Immobilisations corporelles</b>	<b>0,00</b>	<b>0,00</b>	<b>0,00</b>	<b>0,00</b>	<b>0,00</b>
<b>22</b>	<b>Immobilisations reçues en affectation</b>	<b>0,00</b>	<b>0,00</b>	<b>0,00</b>	<b>0,00</b>	<b>0,00</b>
<b>23</b>	<b>Immobilisations en cours (sauf 2324)</b>	<b>0,00</b>	<b>0,00</b>	<b>0,00</b>	<b>0,00</b>	<b>0,00</b>



<b>Solde du financement</b>	<b>Pour l'exercice</b>		
<b>Recettes – Dépenses (8)</b>	<b>B1 - A1</b>	<b>16 007,73</b>	<b>B2 - A2</b>

- (1) Ouvrir une page par chapitre d'opération.
- (2) Détailler les articles utilisés conformément au plan de comptes.
- (3) Dépenses engagées non mandatées ou recettes justifiées non titrées.
- (4) Crédits sans emploi = crédits ouverts – réalisations – RAR au 31/12.
- (5) Réalisations antérieures + réalisations de l'exercice.
- (6) Exceptionnellement, les comptes 20, 204, 21, 22 et 23 sont en recettes réelles en cas de réduction ou d'annulation de mandats donnant lieu à reversement.
- (7) Sauf 165, 166 et 16449.
- (8) Indiquer le signe algébrique.
- (9) Le chapitre 204 « Subventions d'équipement versées » est un chapitre globalisé regroupant les comptes 204 et 2324.

## III – ADOPTION DU CA

## SECTION D'INVESTISSEMENT – DETAIL DES OPERATIONS D'EQUIPEMENT

(1) CHAPITRE DES OPERATIONS D'EQUIPEMENT N° : 112  
LIBELLE : Mise en réseau des bibliothèques  
NON COMPRIS DANS UNE AUTORISATION DE PROGRAMME

## DEPENSES

Chap./ art. (2)	Libellé	Crédits ouverts (BP + DM + RAR N-1)	Réalisations Mandats émis	Restes à réaliser au 31/12 (3)	Crédits sans emploi (4)	Pour information, cumul des réalisations (5)
<b>DEPENSES</b>		<b>540 000,00</b>	<b>A1 18 435,38</b>	<b>0,00</b>	<b>521 564,62</b>	<b>A2 18 435,38</b>
<b>20</b>	<b>Immobilisations incorporelles (sauf 204)</b>	<b>0,00</b>	<b>4 032,00</b>	<b>0,00</b>	<b>-4 032,00</b>	<b>4 032,00</b>
2031	Frais d'études	0,00	4 032,00	0,00	-4 032,00	4 032,00
<b>204</b>	<b>Subventions d'équipement versées (9)</b>	<b>0,00</b>	<b>0,00</b>	<b>0,00</b>	<b>0,00</b>	<b>0,00</b>
<b>21</b>	<b>Immobilisations corporelles</b>	<b>540 000,00</b>	<b>14 403,38</b>	<b>0,00</b>	<b>525 596,62</b>	<b>14 403,38</b>
21318	Autres bâtiments publics	480 000,00	14 126,40	0,00	465 873,60	14 126,40
2185	Matériel de téléphonie	0,00	276,98	0,00	-276,98	276,98
2188	Autres immobilisations corporelles	60 000,00	0,00	0,00	60 000,00	0,00
<b>22</b>	<b>Immobilisations reçues en affectation</b>	<b>0,00</b>	<b>0,00</b>	<b>0,00</b>	<b>0,00</b>	<b>0,00</b>
<b>23</b>	<b>Immobilisations en cours (sauf 2324)</b>	<b>0,00</b>	<b>0,00</b>	<b>0,00</b>	<b>0,00</b>	<b>0,00</b>

## FINANCEMENT EXTERNE (pour information)

Chap./ art. (2)	Libellé	Crédits ouverts (BP + DM + RAR N-1)	Réalisations Titres émis	Restes à réaliser au 31/12 (3)	Crédits sans emploi (4)	Pour information, cumul des réalisations (5)
<b>TOTAL RECETTES AFFECTEES (6)</b>		<b>320 000,00</b>	<b>B1 10 000,00</b>	<b>0,00</b>	<b>310 000,00</b>	<b>B2 10 000,00</b>
<b>13</b>	<b>Subventions d'investissement (reçues) (sauf le 138)</b>	<b>320 000,00</b>	<b>10 000,00</b>	<b>0,00</b>	<b>310 000,00</b>	<b>10 000,00</b>
1321	Subv. non transf. Etat, établ. nationaux	0,00	10 000,00	0,00	-10 000,00	10 000,00
1323	Subv. non transf. Départements	320 000,00	0,00	0,00	320 000,00	0,00
<b>16</b>	<b>Emprunts et dettes assimilées (7)</b>	<b>0,00</b>	<b>0,00</b>	<b>0,00</b>	<b>0,00</b>	<b>0,00</b>
<b>20</b>	<b>Immobilisations incorporelles (sauf 204)</b>	<b>0,00</b>	<b>0,00</b>	<b>0,00</b>	<b>0,00</b>	<b>0,00</b>
<b>204</b>	<b>Subventions d'équipement versées (9)</b>	<b>0,00</b>	<b>0,00</b>	<b>0,00</b>	<b>0,00</b>	<b>0,00</b>
<b>21</b>	<b>Immobilisations corporelles</b>	<b>0,00</b>	<b>0,00</b>	<b>0,00</b>	<b>0,00</b>	<b>0,00</b>
<b>22</b>	<b>Immobilisations reçues en affectation</b>	<b>0,00</b>	<b>0,00</b>	<b>0,00</b>	<b>0,00</b>	<b>0,00</b>
<b>23</b>	<b>Immobilisations en cours (sauf 2324)</b>	<b>0,00</b>	<b>0,00</b>	<b>0,00</b>	<b>0,00</b>	<b>0,00</b>

Solde du financement		Pour l'exercice		En cumulé	
Recettes – Dépenses (8)		B1 - A1	-8 435,38	B2 - A2	-8 435,38

(1) Ouvrir une page par chapitre d'opération.

- (2) Détailler les articles utilisés conformément au plan de comptes.
- (3) Dépenses engagées non mandatées ou recettes justifiées non titrées.
- (4) Crédits sans emploi = crédits ouverts – réalisations – RAR au 31/12.
- (5) Réalisations antérieures + réalisations de l'exercice.
- (6) Exceptionnellement, les comptes 20, 204, 21, 22 et 23 sont en recettes réelles en cas de réduction ou d'annulation de mandats donnant lieu à reversement.
- (7) Sauf 165, 166 et 16449.
- (8) Indiquer le signe algébrique.
- (9) Le chapitre 204 « Subventions d'équipement versées » est un chapitre globalisé regroupant les comptes 204 et 2324.

Envoyé en préfecture le 19/06/2026

Reçu en préfecture le 19/06/2026

Publié le 19/06/2026

ID : 007-240700302-20260608-202606\_093\_CA-BF



## III – ADOPTION DU CA

## SECTION D'INVESTISSEMENT – DETAIL DES OPERATIONS D'EQUIPEMENT

(1) CHAPITRE DES OPERATIONS D'EQUIPEMENT N° : 113  
LIBELLE : Restructuration ancien collège BG  
NON COMPRIS DANS UNE AUTORISATION DE PROGRAMME

## DEPENSES

Chap./ art. (2)	Libellé	Crédits ouverts (BP + DM + RAR N-1)	Réalisations Mandats émis	Restes à réaliser au 31/12 (3)	Crédits sans emploi (4)	Pour information, cumul des réalisations (5)
<b>DEPENSES</b>		<b>790 807,00</b>	<b>A1 27 496,84</b>	<b>0,00</b>	<b>763 310,16</b>	<b>A2 58 156,18</b>
<b>20</b>	<b>Immobilisations incorporelles (sauf 204)</b>	<b>0,00</b>	<b>0,00</b>	<b>0,00</b>	<b>0,00</b>	<b>0,00</b>
<b>204</b>	<b>Subventions d'équipement versées (9)</b>	<b>0,00</b>	<b>0,00</b>	<b>0,00</b>	<b>0,00</b>	<b>0,00</b>
<b>21</b>	<b>Immobilisations corporelles</b>	<b>790 807,00</b>	<b>27 496,84</b>	<b>0,00</b>	<b>763 310,16</b>	<b>58 156,18</b>
21318	Autres bâtiments publics	775 807,00	10 502,44	0,00	765 304,56	41 161,78
21351	Bâtiments publics	0,00	1 169,40	0,00	-1 169,40	1 169,40
2151	Réseaux de voirie	0,00	13 497,00	0,00	-13 497,00	13 497,00
2188	Autres immobilisations corporelles	15 000,00	2 328,00	0,00	12 672,00	2 328,00
<b>22</b>	<b>Immobilisations reçues en affectation</b>	<b>0,00</b>	<b>0,00</b>	<b>0,00</b>	<b>0,00</b>	<b>0,00</b>
<b>23</b>	<b>Immobilisations en cours(sauf 2324)</b>	<b>0,00</b>	<b>0,00</b>	<b>0,00</b>	<b>0,00</b>	<b>0,00</b>

## FINANCEMENT EXTERNE (pour information)

Chap./ art. (2)	Libellé	Crédits ouverts (BP + DM + RAR N-1)	Réalisations Titres émis	Restes à réaliser au 31/12 (3)	Crédits sans emploi (4)	Pour information, cumul des réalisations (5)
<b>TOTAL RECETTES AFFECTEES (6)</b>		<b>20 834,00</b>	<b>B1 0,00</b>	<b>0,00</b>	<b>20 834,00</b>	<b>B2 0,00</b>
<b>13</b>	<b>Subventions d'investissement (reçues) (sauf le 138)</b>	<b>20 834,00</b>	<b>0,00</b>	<b>0,00</b>	<b>20 834,00</b>	<b>0,00</b>
1311	Subv. transf. Etat et établ. nationaux	0,00	0,00	0,00	0,00	0,00
1318	Autres subventions d'équipement transf.	20 834,00	0,00	0,00	20 834,00	0,00
<b>16</b>	<b>Emprunts et dettes assimilées (7)</b>	<b>0,00</b>	<b>0,00</b>	<b>0,00</b>	<b>0,00</b>	<b>0,00</b>
<b>20</b>	<b>Immobilisations incorporelles (sauf 204)</b>	<b>0,00</b>	<b>0,00</b>	<b>0,00</b>	<b>0,00</b>	<b>0,00</b>
<b>204</b>	<b>Subventions d'équipement versées (9)</b>	<b>0,00</b>	<b>0,00</b>	<b>0,00</b>	<b>0,00</b>	<b>0,00</b>
<b>21</b>	<b>Immobilisations corporelles</b>	<b>0,00</b>	<b>0,00</b>	<b>0,00</b>	<b>0,00</b>	<b>0,00</b>
<b>22</b>	<b>Immobilisations reçues en affectation</b>	<b>0,00</b>	<b>0,00</b>	<b>0,00</b>	<b>0,00</b>	<b>0,00</b>
<b>23</b>	<b>Immobilisations en cours (sauf 2324)</b>	<b>0,00</b>	<b>0,00</b>	<b>0,00</b>	<b>0,00</b>	<b>0,00</b>

Solde du financement	Pour l'exercice		En cumulé	
Recettes – Dépenses (8)	B1 - A1	-27 496,84	B2 - A2	-58 156,18



- (1) Ouvrir une page par chapitre d'opération.
- (2) Détailler les articles utilisés conformément au plan de comptes.
- (3) Dépenses engagées non mandatées ou recettes justifiées non titrées.
- (4) Crédits sans emploi = crédits ouverts – réalisations – RAR au 31/12.
- (5) Réalisations antérieures + réalisations de l'exercice.
- (6) Exceptionnellement, les comptes 20, 204, 21, 22 et 23 sont en recettes réelles en cas de réduction ou d'annulation de mandats donnant lieu à reversement.
- (7) Sauf 165, 166 et 16449.
- (8) Indiquer le signe algébrique.
- (9) Le chapitre 204 « Subventions d'équipement versées » est un chapitre globalisé regroupant les comptes 204 et 2324.



## III – ADOPTION DU CA

## SECTION D'INVESTISSEMENT – DETAIL DES OPERATIONS D'EQUIPEMENT

**(1) CHAPITRE DES OPERATIONS D'EQUIPEMENT N° : 120**  
**LIBELLE : HAUT DEBIT**  
**NON COMPRIS DANS UNE AUTORISATION DE PROGRAMME**

## DEPENSES

Chap./ art. (2)	Libellé	Crédits ouverts (BP + DM + RAR N-1)	Réalisations Mandats émis	Restes à réaliser au 31/12 (3)	Crédits sans emploi (4)	Pour information, cumul des réalisations (5)
<b>DEPENSES</b>		0,00	A1 28 000,00	0,00	-28 000,00	A2 1 098 000,00
20	Immobilisations incorporelles (sauf 204)	0,00	0,00	0,00	0,00	0,00
204	Subventions d'équipement versées (9)	0,00	28 000,00	0,00	-28 000,00	1 098 000,00
2041582	Autres grpts - Bâtiments et installat°	0,00	28 000,00	0,00	-28 000,00	1 098 000,00
21	Immobilisations corporelles	0,00	0,00	0,00	0,00	0,00
22	Immobilisations reçues en affectation	0,00	0,00	0,00	0,00	0,00
23	Immobilisations en cours(sauf 2324)	0,00	0,00	0,00	0,00	0,00

## FINANCEMENT EXTERNE (pour information)

Chap./ art. (2)	Libellé	Crédits ouverts (BP + DM + RAR N-1)	Réalisations Titres émis	Restes à réaliser au 31/12 (3)	Crédits sans emploi (4)	Pour information, cumul des réalisations (5)
<b>TOTAL RECETTES AFFECTEES (6)</b>		0,00	B1 0,00	0,00	0,00	B2 0,00
13	Subventions d'investissement (reçues) (sauf le 138)	0,00	0,00	0,00	0,00	0,00
16	Emprunts et dettes assimilées (7)	0,00	0,00	0,00	0,00	0,00
1641	Emprunts en euros	0,00	0,00	0,00	0,00	0,00
20	Immobilisations incorporelles (sauf 204)	0,00	0,00	0,00	0,00	0,00
204	Subventions d'équipement versées (9)	0,00	0,00	0,00	0,00	0,00
21	Immobilisations corporelles	0,00	0,00	0,00	0,00	0,00
22	Immobilisations reçues en affectation	0,00	0,00	0,00	0,00	0,00
23	Immobilisations en cours (sauf 2324)	0,00	0,00	0,00	0,00	0,00

Solde du financement	Pour l'exercice		En cumulé	
<b>Recettes – Dépenses (8)</b>	<b>B1 - A1</b>	<b>-28 000,00</b>	<b>B2 - A2</b>	<b>-1 098 000,00</b>

(1) Ouvrir une page par chapitre d'opération.

(2) Détailler les articles utilisés conformément au plan de comptes.

(3) Dépenses engagées non mandatées ou recettes justifiées non titrées.

(4) Crédits sans emploi = crédits ouverts – réalisations – RAR au 31/12.

(5) Réalisations antérieures + réalisations de l'exercice.

- (6) Exceptionnellement, les comptes 20, 204, 21, 22 et 23 sont en recettes réelles en cas de réduction ou d'annulation de mandats donnant lieu à reversement.
- (7) Sauf 165, 166 et 16449.
- (8) Indiquer le signe algébrique.
- (9) Le chapitre 204 « Subventions d'équipement versées » est un chapitre globalisé regroupant les comptes 204 et 2324.

Envoyé en préfecture le 19/06/2026

Reçu en préfecture le 19/06/2026

Publié le 19/06/2026

ID : 007-240700302-20260608-202606\_093\_CA-BF



## III – ADOPTION DU CA

## SECTION D'INVESTISSEMENT – DETAIL DES OPERATIONS D'EQUIPEMENT

(1) CHAPITRE DES OPERATIONS D'EQUIPEMENT N° : 130  
LIBELLE : OIT CENTRAL  
NON COMPRIS DANS UNE AUTORISATION DE PROGRAMME

## DEPENSES

Chap./ art. (2)	Libellé	Crédits ouverts (BP + DM + RAR N-1)	Réalisations Mandats émis	Restes à réaliser au 31/12 (3)	Crédits sans emploi (4)	Pour information, cumul des réalisations (5)
<b>DEPENSES</b>		20 000,00	A1 0,00	0,00	20 000,00	A2 0,00
20	Immobilisations incorporelles (sauf 204)	0,00	0,00	0,00	0,00	0,00
204	Subventions d'équipement versées (9)	0,00	0,00	0,00	0,00	0,00
21	Immobilisations corporelles	20 000,00	0,00	0,00	20 000,00	0,00
21351	Bâtiments publics	20 000,00	0,00	0,00	20 000,00	0,00
22	Immobilisations reçues en affectation	0,00	0,00	0,00	0,00	0,00
23	Immobilisations en cours (sauf 2324)	0,00	0,00	0,00	0,00	0,00

## FINANCEMENT EXTERNE (pour information)

Chap./ art. (2)	Libellé	Crédits ouverts (BP + DM + RAR N-1)	Réalisations Titres émis	Restes à réaliser au 31/12 (3)	Crédits sans emploi (4)	Pour information, cumul des réalisations (5)
<b>TOTAL RECETTES AFFECTEES (6)</b>		0,00	B1 0,00	0,00	0,00	B2 0,00
13	Subventions d'investissement (reçues) (sauf le 138)	0,00	0,00	0,00	0,00	0,00
16	Emprunts et dettes assimilées (7)	0,00	0,00	0,00	0,00	0,00
20	Immobilisations incorporelles (sauf 204)	0,00	0,00	0,00	0,00	0,00
204	Subventions d'équipement versées (9)	0,00	0,00	0,00	0,00	0,00
21	Immobilisations corporelles	0,00	0,00	0,00	0,00	0,00
22	Immobilisations reçues en affectation	0,00	0,00	0,00	0,00	0,00
23	Immobilisations en cours (sauf 2324)	0,00	0,00	0,00	0,00	0,00

Solde du financement	Pour l'exercice		En cumulé	
Recettes – Dépenses (8)	B1 - A1	0,00	B2 - A2	0,00

(1) Ouvrir une page par chapitre d'opération.

(2) Détailler les articles utilisés conformément au plan de comptes.

(3) Dépenses engagées non mandatées ou recettes justifiées non titrées.

(4) Crédits sans emploi = crédits ouverts – réalisations – RAR au 31/12.

(5) Réalisations antérieures + réalisations de l'exercice.

(6) Exceptionnellement, les comptes 20, 204, 21, 22 et 23 sont en recettes réelles en cas de réduction ou d'annulation de mandats donnant lieu à reversement.

(7) Sauf 165, 166 et 16449.

(8) Indiquer le signe algébrique.

(9) Le chapitre 204 « Subventions d'équipement versées » est un chapitre globalisé regroupant les comptes 204 et 2324.

Envoyé en préfecture le 19/06/2026

Reçu en préfecture le 19/06/2026

Publié le 19/06/2026

ID : 007-240700302-20260608-202606\_093\_CA-BF



## III – ADOPTION DU CA

## SECTION D'INVESTISSEMENT – DETAIL DES OPERATIONS D'EQUIPEMENT

(1) CHAPITRE DES OPERATIONS D'EQUIPEMENT N° : 140  
LIBELLE : MUSEE DE LA CHATAIGNERAIE (CASTANEA)  
NON COMPRIS DANS UNE AUTORISATION DE PROGRAMME

## DEPENSES

Chap./ art. (2)	Libellé	Crédits ouverts (BP + DM + RAR N-1)	Réalisations Mandats émis	Restes à réaliser au 31/12 (3)	Crédits sans emploi (4)	Pour information, cumul des réalisations (5)
<b>DEPENSES</b>		<b>64 496,00</b>	<b>A1</b> 0,00	0,00	<b>64 496,00</b>	<b>A2</b> 0,00
20	Immobilisations incorporelles (sauf 204)	0,00	0,00	0,00	0,00	0,00
204	Subventions d'équipement versées (9)	0,00	0,00	0,00	0,00	0,00
21	Immobilisations corporelles	64 496,00	0,00	0,00	64 496,00	0,00
21351	Bâtiments publics	44 496,00	0,00	0,00	44 496,00	0,00
2181	Install. générales, agencements	20 000,00	0,00	0,00	20 000,00	0,00
22	Immobilisations reçues en affectation	0,00	0,00	0,00	0,00	0,00
23	Immobilisations en cours (sauf 2324)	0,00	0,00	0,00	0,00	0,00

## FINANCEMENT EXTERNE (pour information)

Chap./ art. (2)	Libellé	Crédits ouverts (BP + DM + RAR N-1)	Réalisations Titres émis	Restes à réaliser au 31/12 (3)	Crédits sans emploi (4)	Pour information, cumul des réalisations (5)
<b>TOTAL RECETTES AFFECTEES (6)</b>		<b>0,00</b>	<b>B1</b> 0,00	0,00	<b>0,00</b>	<b>B2</b> 0,00
13	Subventions d'investissement (reçues) (sauf le 138)	0,00	0,00	0,00	0,00	0,00
16	Emprunts et dettes assimilées (7)	0,00	0,00	0,00	0,00	0,00
20	Immobilisations incorporelles (sauf 204)	0,00	0,00	0,00	0,00	0,00
204	Subventions d'équipement versées (9)	0,00	0,00	0,00	0,00	0,00
21	Immobilisations corporelles	0,00	0,00	0,00	0,00	0,00
22	Immobilisations reçues en affectation	0,00	0,00	0,00	0,00	0,00
23	Immobilisations en cours (sauf 2324)	0,00	0,00	0,00	0,00	0,00

Solde du financement	Pour l'exercice	En cumulé
Recettes – Dépenses (8)	B1 - A1 0,00	B2 - A2 0,00

(1) Ouvrir une page par chapitre d'opération.

(2) Détailler les articles utilisés conformément au plan de comptes.

(3) Dépenses engagées non mandatées ou recettes justifiées non titrées.

(4) Crédits sans emploi = crédits ouverts – réalisations – RAR au 31/12.

(5) Réalisations antérieures + réalisations de l'exercice.

- (6) Exceptionnellement, les comptes 20, 204, 21, 22 et 23 sont en recettes réelles en cas de réduction ou d'annulation de mandats donnant lieu à reversement.
- (7) Sauf 165, 166 et 16449.
- (8) Indiquer le signe algébrique.
- (9) Le chapitre 204 « Subventions d'équipement versées » est un chapitre globalisé regroupant les comptes 204 et 2324.

Envoyé en préfecture le 19/06/2026

Reçu en préfecture le 19/06/2026

Publié le 19/06/2026

ID : 007-240700302-20260608-202606\_093\_CA-BF



## III – ADOPTION DU CA

## SECTION D'INVESTISSEMENT – DETAIL DES OPERATIONS D'EQUIPEMENT

(1) CHAPITRE DES OPERATIONS D'EQUIPEMENT N° : 142  
LIBELLE : SITES PATRIMONIAUX  
NON COMPRIS DANS UNE AUTORISATION DE PROGRAMME

## DEPENSES

Chap./ art. (2)	Libellé	Crédits ouverts (BP + DM + RAR N-1)	Réalisations Mandats émis	Restes à réaliser au 31/12 (3)	Crédits sans emploi (4)	Pour information, cumul des réalisations (5)
<b>DEPENSES</b>		<b>0,00</b>	<b>A1 0,00</b>	<b>0,00</b>	<b>0,00</b>	<b>A2 0,00</b>
<b>20</b>	<b>Immobilisations incorporelles (sauf 204)</b>	<b>0,00</b>	<b>0,00</b>	<b>0,00</b>	<b>0,00</b>	<b>0,00</b>
<b>204</b>	<b>Subventions d'équipement versées (9)</b>	<b>0,00</b>	<b>0,00</b>	<b>0,00</b>	<b>0,00</b>	<b>0,00</b>
<b>21</b>	<b>Immobilisations corporelles</b>	<b>0,00</b>	<b>0,00</b>	<b>0,00</b>	<b>0,00</b>	<b>0,00</b>
21351	Bâtiments publics	0,00	0,00	0,00	0,00	0,00
<b>22</b>	<b>Immobilisations reçues en affectation</b>	<b>0,00</b>	<b>0,00</b>	<b>0,00</b>	<b>0,00</b>	<b>0,00</b>
<b>23</b>	<b>Immobilisations en cours(sauf 2324)</b>	<b>0,00</b>	<b>0,00</b>	<b>0,00</b>	<b>0,00</b>	<b>0,00</b>

## FINANCEMENT EXTERNE (pour information)

Chap./ art. (2)	Libellé	Crédits ouverts (BP + DM + RAR N-1)	Réalisations Titres émis	Restes à réaliser au 31/12 (3)	Crédits sans emploi (4)	Pour information, cumul des réalisations (5)
<b>TOTAL RECETTES AFFECTEES (6)</b>		<b>21 452,00</b>	<b>B1 21 452,20</b>	<b>0,00</b>	<b>-0,20</b>	<b>B2 33 452,20</b>
<b>13</b>	<b>Subventions d'investissement (reçues) (sauf le 138)</b>	<b>21 452,00</b>	<b>21 452,20</b>	<b>0,00</b>	<b>-0,20</b>	<b>33 452,20</b>
1311	Subv. transf. Etat et établ. nationaux	13 452,00	0,00	0,00	13 452,00	0,00
1312	Subv. transf. Régions	8 000,00	0,00	0,00	8 000,00	12 000,00
1313	Subv. transf. Départements	0,00	0,00	0,00	0,00	0,00
13361	Dotation équip.territoires ruraux transf	0,00	21 452,20	0,00	-21 452,20	21 452,20
<b>16</b>	<b>Emprunts et dettes assimilées (7)</b>	<b>0,00</b>	<b>0,00</b>	<b>0,00</b>	<b>0,00</b>	<b>0,00</b>
<b>20</b>	<b>Immobilisations incorporelles (sauf 204)</b>	<b>0,00</b>	<b>0,00</b>	<b>0,00</b>	<b>0,00</b>	<b>0,00</b>
<b>204</b>	<b>Subventions d'équipement versées (9)</b>	<b>0,00</b>	<b>0,00</b>	<b>0,00</b>	<b>0,00</b>	<b>0,00</b>
<b>21</b>	<b>Immobilisations corporelles</b>	<b>0,00</b>	<b>0,00</b>	<b>0,00</b>	<b>0,00</b>	<b>0,00</b>
<b>22</b>	<b>Immobilisations reçues en affectation</b>	<b>0,00</b>	<b>0,00</b>	<b>0,00</b>	<b>0,00</b>	<b>0,00</b>
<b>23</b>	<b>Immobilisations en cours (sauf 2324)</b>	<b>0,00</b>	<b>0,00</b>	<b>0,00</b>	<b>0,00</b>	<b>0,00</b>

Solde du financement	Pour l'exercice		En cumulé	
<b>Recettes – Dépenses (8)</b>	<b>B1 - A1</b>	<b>21 452,20</b>	<b>B2 - A2</b>	<b>33 452,20</b>

(1) Ouvrir une page par chapitre d'opération.

(2) Détailler les articles utilisés conformément au plan de comptes.

- (3) Dépenses engagées non mandatées ou recettes justifiées non titrées.
- (4) Crédits sans emploi = crédits ouverts – réalisations – RAR au 31/12.
- (5) Réalisations antérieures + réalisations de l'exercice.
- (6) Exceptionnellement, les comptes 20, 204, 21, 22 et 23 sont en recettes réelles en cas de réduction ou d'annulation de mandats donnant lieu à reversement.
- (7) Sauf 165, 166 et 16449.
- (8) Indiquer le signe algébrique.
- (9) Le chapitre 204 « Subventions d'équipement versées » est un chapitre globalisé regroupant les comptes 204 et 2324.

Envoyé en préfecture le 19/06/2026

Reçu en préfecture le 19/06/2026

Publié le 19/06/2026

ID : 007-240700302-20260608-202606\_093\_CA-BF



## III – ADOPTION DU CA

## SECTION D'INVESTISSEMENT – DETAIL DES OPERATIONS D'EQUIPEMENT

(1) CHAPITRE DES OPERATIONS D'EQUIPEMENT N° : 161  
LIBELLE : VEHICULES  
NON COMPRIS DANS UNE AUTORISATION DE PROGRAMME

## DEPENSES

Chap./ art. (2)	Libellé	Crédits ouverts (BP + DM + RAR N-1)	Réalisations Mandats émis	Restes à réaliser au 31/12 (3)	Crédits sans emploi (4)	Pour information, cumul des réalisations (5)
<b>DEPENSES</b>		<b>53 000,00</b>	<b>A1 11 176,70</b>	<b>0,00</b>	<b>41 823,30</b>	<b>A2 34 682,40</b>
20	Immobilisations incorporelles (sauf 204)	0,00	0,00	0,00	0,00	0,00
204	Subventions d'équipement versées (9)	0,00	0,00	0,00	0,00	0,00
21	Immobilisations corporelles	53 000,00	11 176,70	0,00	41 823,30	34 682,40
21828	Autres matériels de transport	53 000,00	11 176,70	0,00	41 823,30	34 682,40
22	Immobilisations reçues en affectation	0,00	0,00	0,00	0,00	0,00
23	Immobilisations en cours (sauf 2324)	0,00	0,00	0,00	0,00	0,00

## FINANCEMENT EXTERNE (pour information)

Chap./ art. (2)	Libellé	Crédits ouverts (BP + DM + RAR N-1)	Réalisations Titres émis	Restes à réaliser au 31/12 (3)	Crédits sans emploi (4)	Pour information, cumul des réalisations (5)
<b>TOTAL RECETTES AFFECTEES (6)</b>		<b>24 889,00</b>	<b>B1 28 928,00</b>	<b>0,00</b>	<b>-4 039,00</b>	<b>B2 28 928,00</b>
13	Subventions d'investissement (reçues) (sauf le 138)	24 889,00	28 928,00	0,00	-4 039,00	28 928,00
1311	Subv. transf. Etat et établ. nationaux	0,00	24 000,00	0,00	-24 000,00	24 000,00
1312	Subv. transf. Régions	3 799,00	4 928,00	0,00	-1 129,00	4 928,00
1318	Autres subventions d'équipement transf.	0,00	0,00	0,00	0,00	0,00
1328	Autres subventions d'équip. non transf.	21 090,00	0,00	0,00	21 090,00	0,00
16	Emprunts et dettes assimilées (7)	0,00	0,00	0,00	0,00	0,00
20	Immobilisations incorporelles (sauf 204)	0,00	0,00	0,00	0,00	0,00
204	Subventions d'équipement versées (9)	0,00	0,00	0,00	0,00	0,00
21	Immobilisations corporelles	0,00	0,00	0,00	0,00	0,00
22	Immobilisations reçues en affectation	0,00	0,00	0,00	0,00	0,00
23	Immobilisations en cours (sauf 2324)	0,00	0,00	0,00	0,00	0,00

Solde du financement	Pour l'exercice		En cumulé	
Recettes – Dépenses (8)	B1 - A1	17 751,30	B2 - A2	-5 754,40

(1) Ouvrir une page par chapitre d'opération.

(2) Détailler les articles utilisés conformément au plan de comptes.

- (3) Dépenses engagées non mandatées ou recettes justifiées non titrées.
- (4) Crédits sans emploi = crédits ouverts – réalisations – RAR au 31/12.
- (5) Réalisations antérieures + réalisations de l'exercice.
- (6) Exceptionnellement, les comptes 20, 204, 21, 22 et 23 sont en recettes réelles en cas de réduction ou d'annulation de mandats donnant lieu à reversement.
- (7) Sauf 165, 166 et 16449.
- (8) Indiquer le signe algébrique.
- (9) Le chapitre 204 « Subventions d'équipement versées » est un chapitre globalisé regroupant les comptes 204 et 2324.

Envoyé en préfecture le 19/06/2026

Reçu en préfecture le 19/06/2026

Publié le 19/06/2026

ID : 007-240700302-20260608-202606\_093\_CA-BF



## III – ADOPTION DU CA

## SECTION D'INVESTISSEMENT – DETAIL DES OPERATIONS D'EQUIPEMENT

(1) CHAPITRE DES OPERATIONS D'EQUIPEMENT N° : 163  
LIBELLE : GYMNASE  
NON COMPRIS DANS UNE AUTORISATION DE PROGRAMME

## DEPENSES

Chap./ art. (2)	Libellé	Crédits ouverts (BP + DM + RAR N-1)	Réalisations Mandats émis	Restes à réaliser au 31/12 (3)	Crédits sans emploi (4)	Pour information, cumul des réalisations (5)
<b>DEPENSES</b>		<b>0,00</b>	<b>A1 0,00</b>	<b>0,00</b>	<b>0,00</b>	<b>A2 0,00</b>
20	Immobilisations incorporelles (sauf 204)	0,00	0,00	0,00	0,00	0,00
204	Subventions d'équipement versées (9)	0,00	0,00	0,00	0,00	0,00
21	Immobilisations corporelles	0,00	0,00	0,00	0,00	0,00
2111	Terrains nus	0,00	0,00	0,00	0,00	0,00
22	Immobilisations reçues en affectation	0,00	0,00	0,00	0,00	0,00
23	Immobilisations en cours (sauf 2324)	0,00	0,00	0,00	0,00	0,00
238	Avances commandes immo corporelles	0,00	0,00	0,00	0,00	0,00

## FINANCEMENT EXTERNE (pour information)

Chap./ art. (2)	Libellé	Crédits ouverts (BP + DM + RAR N-1)	Réalisations Titres émis	Restes à réaliser au 31/12 (3)	Crédits sans emploi (4)	Pour information, cumul des réalisations (5)
<b>TOTAL RECETTES AFFECTEES (6)</b>		<b>0,00</b>	<b>B1 0,00</b>	<b>0,00</b>	<b>0,00</b>	<b>B2 449 261,41</b>
13	Subventions d'investissement (reçues) (sauf le 138)	0,00	0,00	0,00	0,00	449 261,41
1322	Subv. non transf. Régions	0,00	0,00	0,00	0,00	0,00
1323	Subv. non transf. Départements	0,00	0,00	0,00	0,00	449 261,41
1328	Autres subventions d'équip. non transf.	0,00	0,00	0,00	0,00	0,00
16	Emprunts et dettes assimilées (7)	0,00	0,00	0,00	0,00	0,00
20	Immobilisations incorporelles (sauf 204)	0,00	0,00	0,00	0,00	0,00
204	Subventions d'équipement versées (9)	0,00	0,00	0,00	0,00	0,00
21	Immobilisations corporelles	0,00	0,00	0,00	0,00	0,00
22	Immobilisations reçues en affectation	0,00	0,00	0,00	0,00	0,00
23	Immobilisations en cours (sauf 2324)	0,00	0,00	0,00	0,00	0,00

Solde du financement	Pour l'exercice	En cumulé
Recettes – Dépenses (8)	B1 - A1 0,00	B2 - A2 449 261,41

(1) Ouvrir une page par chapitre d'opération.

(2) Détailler les articles utilisés conformément au plan de comptes.

- (3) Dépenses engagées non mandatées ou recettes justifiées non titrées.
- (4) Crédits sans emploi = crédits ouverts – réalisations – RAR au 31/12.
- (5) Réalisations antérieures + réalisations de l'exercice.
- (6) Exceptionnellement, les comptes 20, 204, 21, 22 et 23 sont en recettes réelles en cas de réduction ou d'annulation de mandats donnant lieu à reversement.
- (7) Sauf 165, 166 et 16449.
- (8) Indiquer le signe algébrique.
- (9) Le chapitre 204 « Subventions d'équipement versées » est un chapitre globalisé regroupant les comptes 204 et 2324.

Envoyé en préfecture le 19/06/2026

Reçu en préfecture le 19/06/2026

Publié le 19/06/2026

ID : 007-240700302-20260608-202606\_093\_CA-BF



**III – ADOPTION DU CA****SECTION D'INVESTISSEMENT – DETAIL DES OPERATIONS D'EQUIPEMENT****(1) CHAPITRE DES OPERATIONS D'EQUIPEMENT N° : 164  
LIBELLE : BAT ENFANCE JEUNESSE LABLACHERE  
NON COMPRIS DANS UNE AUTORISATION DE PROGRAMME****DEPENSES**

Chap./ art. (2)	Libellé	Crédits ouverts (BP + DM + RAR N-1)	Réalisations Mandats émis	Restes à réaliser au 31/12 (3)	Crédits sans emploi (4)	Pour information, cumul des réalisations (5)
<b>DEPENSES</b>		<b>94 516,00</b>	<b>A1 40 595,48</b>	<b>0,00</b>	<b>53 920,52</b>	<b>A2 845 902,02</b>
<b>20</b>	<b>Immobilisations incorporelles (sauf 204)</b>	<b>10 000,00</b>	<b>0,00</b>	<b>0,00</b>	<b>10 000,00</b>	<b>9 360,00</b>
2031	Frais d'études	10 000,00	0,00	0,00	10 000,00	9 360,00
<b>204</b>	<b>Subventions d'équipement versées (9)</b>	<b>0,00</b>	<b>0,00</b>	<b>0,00</b>	<b>0,00</b>	<b>0,00</b>
<b>21</b>	<b>Immobilisations corporelles</b>	<b>30 669,00</b>	<b>31 202,73</b>	<b>0,00</b>	<b>-533,73</b>	<b>204 740,50</b>
21318	Autres bâtiments publics	7 400,00	0,00	0,00	7 400,00	131 700,69
21351	Bâtiments publics	0,00	15 936,00	0,00	-15 936,00	15 936,00
21838	Autre matériel informatique	0,00	1 190,40	0,00	-1 190,40	1 190,40
21848	Autres matériels de bureau et mobiliers	0,00	2 697,34	0,00	-2 697,34	19 202,47
2188	Autres immobilisations corporelles	23 269,00	11 378,99	0,00	11 890,01	36 710,94
<b>22</b>	<b>Immobilisations reçues en affectation</b>	<b>0,00</b>	<b>0,00</b>	<b>0,00</b>	<b>0,00</b>	<b>0,00</b>
<b>23</b>	<b>Immobilisations en cours (sauf 2324)</b>	<b>53 847,00</b>	<b>9 392,75</b>	<b>0,00</b>	<b>44 454,25</b>	<b>631 801,52</b>
2313	Constructions	53 847,00	9 392,75	0,00	44 454,25	631 801,52

**FINANCEMENT EXTERNE (pour information)**

Chap./ art. (2)	Libellé	Crédits ouverts (BP + DM + RAR N-1)	Réalisations Titres émis	Restes à réaliser au 31/12 (3)	Crédits sans emploi (4)	Pour information, cumul des réalisations (5)
<b>TOTAL RECETTES AFFECTEES (6)</b>		<b>238 526,00</b>	<b>B1 236 487,21</b>	<b>0,00</b>	<b>2 038,79</b>	<b>B2 509 643,13</b>
<b>13</b>	<b>Subventions d'investissement (reçues) (sauf le 138)</b>	<b>238 526,00</b>	<b>235 690,34</b>	<b>0,00</b>	<b>2 835,66</b>	<b>508 846,26</b>
1318	Autres subventions d'équipement transf.	0,00	31 734,96	0,00	-31 734,96	31 734,96
1321	Subv. non transf. Etat, établ. nationaux	36 124,00	0,00	0,00	36 124,00	66 936,00
1322	Subv. non transf. Régions	13 384,00	13 384,00	0,00	0,00	13 384,00
1323	Subv. non transf. Départements	64 814,00	64 814,00	0,00	0,00	162 034,00
1328	Autres subventions d'équip. non transf.	124 204,00	125 757,38	0,00	-1 553,38	234 757,30
<b>16</b>	<b>Emprunts et dettes assimilées (7)</b>	<b>0,00</b>	<b>0,00</b>	<b>0,00</b>	<b>0,00</b>	<b>0,00</b>
<b>20</b>	<b>Immobilisations incorporelles (sauf 204)</b>	<b>0,00</b>	<b>0,00</b>	<b>0,00</b>	<b>0,00</b>	<b>0,00</b>
<b>204</b>	<b>Subventions d'équipement versées (9)</b>	<b>0,00</b>	<b>0,00</b>	<b>0,00</b>	<b>0,00</b>	<b>0,00</b>
<b>21</b>	<b>Immobilisations corporelles</b>	<b>0,00</b>	<b>0,00</b>	<b>0,00</b>	<b>0,00</b>	<b>0,00</b>
<b>22</b>	<b>Immobilisations reçues en affectation</b>	<b>0,00</b>	<b>0,00</b>	<b>0,00</b>	<b>0,00</b>	<b>0,00</b>
<b>23</b>	<b>Immobilisations en cours (sauf 2324)</b>	<b>0,00</b>	<b>796,87</b>	<b>0,00</b>	<b>-796,87</b>	<b>796,87</b>

Chap./ art. (2)	Libellé	Crédits ouverts (BP + DM + RAR N-1)	Réalisations Titres émis	Restes à réaliser au 31/12 (3)	Crédits s
2313	Constructions	0,00	796,87	0,00	-796,87

Solde du financement	Pour l'exercice	En cumulé
<b>Recettes – Dépenses (8)</b>	<b>B1 - A1</b> 195 891,73	<b>B2 - A2</b> -336 258,89

- (1) Ouvrir une page par chapitre d'opération.
- (2) Détailler les articles utilisés conformément au plan de comptes.
- (3) Dépenses engagées non mandatées ou recettes justifiées non titrées.
- (4) Crédits sans emploi = crédits ouverts – réalisations – RAR au 31/12.
- (5) Réalisations antérieures + réalisations de l'exercice.
- (6) Exceptionnellement, les comptes 20, 204, 21, 22 et 23 sont en recettes réelles en cas de réduction ou d'annulation de mandats donnant lieu à reversement.
- (7) Sauf 165, 166 et 16449.
- (8) Indiquer le signe algébrique.
- (9) Le chapitre 204 « Subventions d'équipement versées » est un chapitre globalisé regroupant les comptes 204 et 2324.

## III – ADOPTION DU CA

## SECTION D'INVESTISSEMENT – DETAIL DES OPERATIONS D'EQUIPEMENT

(1) CHAPITRE DES OPERATIONS D'EQUIPEMENT N° : 166  
LIBELLE : Travaux ZA (transferts)  
NON COMPRIS DANS UNE AUTORISATION DE PROGRAMME

## DEPENSES

Chap./ art. (2)	Libellé	Crédits ouverts (BP + DM + RAR N-1)	Réalisations Mandats émis	Restes à réaliser au 31/12 (3)	Crédits sans emploi (4)	Pour information, cumul des réalisations (5)
<b>DEPENSES</b>		2 000,00	A1 0,00	0,00	2 000,00	A2 0,00
20	Immobilisations incorporelles (sauf 204)	0,00	0,00	0,00	0,00	0,00
204	Subventions d'équipement versées (9)	0,00	0,00	0,00	0,00	0,00
21	Immobilisations corporelles	2 000,00	0,00	0,00	2 000,00	0,00
2158	Autres inst.,matériel,outil. techniques	2 000,00	0,00	0,00	2 000,00	0,00
22	Immobilisations reçues en affectation	0,00	0,00	0,00	0,00	0,00
23	Immobilisations en cours(sauf 2324)	0,00	0,00	0,00	0,00	0,00

## FINANCEMENT EXTERNE (pour information)

Chap./ art. (2)	Libellé	Crédits ouverts (BP + DM + RAR N-1)	Réalisations Titres émis	Restes à réaliser au 31/12 (3)	Crédits sans emploi (4)	Pour information, cumul des réalisations (5)
<b>TOTAL RECETTES AFFECTEES (6)</b>		0,00	B1 0,00	0,00	0,00	B2 0,00
13	Subventions d'investissement (reçues) (sauf le 138)	0,00	0,00	0,00	0,00	0,00
16	Emprunts et dettes assimilées (7)	0,00	0,00	0,00	0,00	0,00
20	Immobilisations incorporelles (sauf 204)	0,00	0,00	0,00	0,00	0,00
204	Subventions d'équipement versées (9)	0,00	0,00	0,00	0,00	0,00
21	Immobilisations corporelles	0,00	0,00	0,00	0,00	0,00
22	Immobilisations reçues en affectation	0,00	0,00	0,00	0,00	0,00
23	Immobilisations en cours (sauf 2324)	0,00	0,00	0,00	0,00	0,00

Solde du financement	Pour l'exercice		En cumulé	
Recettes – Dépenses (8)	B1 - A1	0,00	B2 - A2	0,00

(1) Ouvrir une page par chapitre d'opération.

(2) Détailler les articles utilisés conformément au plan de comptes.

(3) Dépenses engagées non mandatées ou recettes justifiées non titrées.

(4) Crédits sans emploi = crédits ouverts – réalisations – RAR au 31/12.

(5) Réalisations antérieures + réalisations de l'exercice.

(6) Exceptionnellement, les comptes 20, 204, 21, 22 et 23 sont en recettes réelles en cas de réduction ou d'annulation de mandats donnant lieu à reversement.

(7) Sauf 165, 166 et 16449.

(8) Indiquer le signe algébrique.

(9) Le chapitre 204 « Subventions d'équipement versées » est un chapitre globalisé regroupant les comptes 204 et 2324.

Envoyé en préfecture le 19/06/2026

Reçu en préfecture le 19/06/2026

Publié le 19/06/2026

ID : 007-240700302-20260608-202606\_093\_CA-BF



**III – ADOPTION DU CA****SECTION D'INVESTISSEMENT – DETAIL DES OPERATIONS D'EQUIPEMENT**

**(1) CHAPITRE DES OPERATIONS D'EQUIPEMENT N° : 167**  
**LIBELLE : SIGNALÉTIQUE**  
**NON COMPRIS DANS UNE AUTORISATION DE PROGRAMME**

**DEPENSES**

Chap./ art. (2)	Libellé	Crédits ouverts (BP + DM + RAR N-1)	Réalisations Mandats émis	Restes à réaliser au 31/12 (3)	Crédits sans emploi (4)	Pour information, cumul des réalisations (5)
<b>DEPENSES</b>		<b>88 536,00</b>	<b>83 311,87</b>	<b>0,00</b>	<b>5 224,13</b>	<b>87 871,87</b>
<b>20</b>	<b>Immobilisations incorporelles (sauf 204)</b>	<b>0,00</b>	<b>0,00</b>	<b>0,00</b>	<b>0,00</b>	<b>0,00</b>
<b>204</b>	<b>Subventions d'équipement versées (9)</b>	<b>0,00</b>	<b>0,00</b>	<b>0,00</b>	<b>0,00</b>	<b>0,00</b>
<b>21</b>	<b>Immobilisations corporelles</b>	<b>88 536,00</b>	<b>83 311,87</b>	<b>0,00</b>	<b>5 224,13</b>	<b>87 871,87</b>
2152	Installations de voirie	0,00	47 735,87	0,00	-47 735,87	47 735,87
215738	Autre matériel et outillage de voirie	26 821,00	16 968,00	0,00	9 853,00	21 528,00
21578	Autre matériel technique	5 175,00	7 138,00	0,00	-1 963,00	7 138,00
2188	Autres immobilisations corporelles	56 540,00	11 470,00	0,00	45 070,00	11 470,00
<b>22</b>	<b>Immobilisations reçues en affectation</b>	<b>0,00</b>	<b>0,00</b>	<b>0,00</b>	<b>0,00</b>	<b>0,00</b>
<b>23</b>	<b>Immobilisations en cours (sauf 2324)</b>	<b>0,00</b>	<b>0,00</b>	<b>0,00</b>	<b>0,00</b>	<b>0,00</b>

**FINANCEMENT EXTERNE (pour information)**

Chap./ art. (2)	Libellé	Crédits ouverts (BP + DM + RAR N-1)	Réalisations Titres émis	Restes à réaliser au 31/12 (3)	Crédits sans emploi (4)	Pour information, cumul des réalisations (5)
<b>TOTAL RECETTES AFFECTEES (6)</b>		<b>73 100,00</b>	<b>16 084,66</b>	<b>0,00</b>	<b>57 015,34</b>	<b>16 084,66</b>
<b>13</b>	<b>Subventions d'investissement (reçues) (sauf le 138)</b>	<b>73 100,00</b>	<b>16 084,66</b>	<b>0,00</b>	<b>57 015,34</b>	<b>16 084,66</b>
1311	Subv. transf. Etat et établ. nationaux	15 000,00	0,00	0,00	15 000,00	0,00
1313	Subv. transf. Départements	10 000,00	16 084,66	0,00	-6 084,66	16 084,66
13141	Subv. transf. Communes membres du GFP	2 500,00	0,00	0,00	2 500,00	0,00
1318	Autres subventions d'équipement transf.	45 600,00	0,00	0,00	45 600,00	0,00
<b>16</b>	<b>Emprunts et dettes assimilées (7)</b>	<b>0,00</b>	<b>0,00</b>	<b>0,00</b>	<b>0,00</b>	<b>0,00</b>
<b>20</b>	<b>Immobilisations incorporelles (sauf 204)</b>	<b>0,00</b>	<b>0,00</b>	<b>0,00</b>	<b>0,00</b>	<b>0,00</b>
<b>204</b>	<b>Subventions d'équipement versées (9)</b>	<b>0,00</b>	<b>0,00</b>	<b>0,00</b>	<b>0,00</b>	<b>0,00</b>
<b>21</b>	<b>Immobilisations corporelles</b>	<b>0,00</b>	<b>0,00</b>	<b>0,00</b>	<b>0,00</b>	<b>0,00</b>
<b>22</b>	<b>Immobilisations reçues en affectation</b>	<b>0,00</b>	<b>0,00</b>	<b>0,00</b>	<b>0,00</b>	<b>0,00</b>
<b>23</b>	<b>Immobilisations en cours (sauf 2324)</b>	<b>0,00</b>	<b>0,00</b>	<b>0,00</b>	<b>0,00</b>	<b>0,00</b>

<b>Solde du financement</b>	<b>Pour l'exercice</b>	<b>En cumulé</b>
-----------------------------	------------------------	------------------



Recettes – Dépenses (8)

B1 - A1

-67 227,21

B2 - A2

- (1) Ouvrir une page par chapitre d'opération.
- (2) Détailler les articles utilisés conformément au plan de comptes.
- (3) Dépenses engagées non mandatées ou recettes justifiées non titrées.
- (4) Crédits sans emploi = crédits ouverts – réalisations – RAR au 31/12.
- (5) Réalisations antérieures + réalisations de l'exercice.
- (6) Exceptionnellement, les comptes 20, 204, 21, 22 et 23 sont en recettes réelles en cas de réduction ou d'annulation de mandats donnant lieu à reversement.
- (7) Sauf 165, 166 et 16449.
- (8) Indiquer le signe algébrique.
- (9) Le chapitre 204 « Subventions d'équipement versées » est un chapitre globalisé regroupant les comptes 204 et 2324.

## III – ADOPTION DU CA

## SECTION D'INVESTISSEMENT – DETAIL DES OPERATIONS D'EQUIPEMENT

(1) CHAPITRE DES OPERATIONS D'EQUIPEMENT N° : 169  
LIBELLE : Voies douces  
NON COMPRIS DANS UNE AUTORISATION DE PROGRAMME

## DEPENSES

Chap./ art. (2)	Libellé	Crédits ouverts (BP + DM + RAR N-1)	Réalisations Mandats émis	Restes à réaliser au 31/12 (3)	Crédits sans emploi (4)	Pour information, cumul des réalisations (5)
<b>DEPENSES</b>		<b>930 230,00</b>	<b>A1 151 751,48</b>	<b>0,00</b>	<b>778 478,52</b>	<b>A2 182 291,48</b>
<b>20</b>	<b>Immobilisations incorporelles (sauf 204)</b>	<b>51 800,00</b>	<b>5 040,00</b>	<b>0,00</b>	<b>46 760,00</b>	<b>35 580,00</b>
2031	Frais d'études	51 800,00	5 040,00	0,00	46 760,00	35 580,00
<b>204</b>	<b>Subventions d'équipement versées (9)</b>	<b>0,00</b>	<b>0,00</b>	<b>0,00</b>	<b>0,00</b>	<b>0,00</b>
<b>21</b>	<b>Immobilisations corporelles</b>	<b>0,00</b>	<b>41 064,77</b>	<b>0,00</b>	<b>-41 064,77</b>	<b>41 064,77</b>
2111	Terrains nus	0,00	5 000,00	0,00	-5 000,00	5 000,00
2151	Réseaux de voirie	0,00	36 064,77	0,00	-36 064,77	36 064,77
<b>22</b>	<b>Immobilisations reçues en affectation</b>	<b>0,00</b>	<b>0,00</b>	<b>0,00</b>	<b>0,00</b>	<b>0,00</b>
<b>23</b>	<b>Immobilisations en cours (sauf 2324)</b>	<b>878 430,00</b>	<b>105 646,71</b>	<b>0,00</b>	<b>772 783,29</b>	<b>105 646,71</b>
2315	Install., matériel et outill. technique	878 430,00	105 646,71	0,00	772 783,29	105 646,71

## FINANCEMENT EXTERNE (pour information)

Chap./ art. (2)	Libellé	Crédits ouverts (BP + DM + RAR N-1)	Réalisations Titres émis	Restes à réaliser au 31/12 (3)	Crédits sans emploi (4)	Pour information, cumul des réalisations (5)
<b>TOTAL RECETTES AFFECTEES (6)</b>		<b>606 062,00</b>	<b>B1 0,00</b>	<b>0,00</b>	<b>606 062,00</b>	<b>B2 22 005,11</b>
<b>13</b>	<b>Subventions d'investissement (reçues) (sauf le 138)</b>	<b>606 062,00</b>	<b>0,00</b>	<b>0,00</b>	<b>606 062,00</b>	<b>22 005,11</b>
1321	Subv. non transf. Etat, établ. nationaux	286 000,00	0,00	0,00	286 000,00	8 629,80
1322	Subv. non transf. Régions	55 000,00	0,00	0,00	55 000,00	9 000,00
1323	Subv. non transf. Départements	0,00	0,00	0,00	0,00	0,00
13241	Subv. non transf. Commune membre du GFP	50 000,00	0,00	0,00	50 000,00	4 375,31
1328	Autres subventions d'équip. non transf.	215 062,00	0,00	0,00	215 062,00	0,00
<b>16</b>	<b>Emprunts et dettes assimilées (7)</b>	<b>0,00</b>	<b>0,00</b>	<b>0,00</b>	<b>0,00</b>	<b>0,00</b>
<b>20</b>	<b>Immobilisations incorporelles (sauf 204)</b>	<b>0,00</b>	<b>0,00</b>	<b>0,00</b>	<b>0,00</b>	<b>0,00</b>
<b>204</b>	<b>Subventions d'équipement versées (9)</b>	<b>0,00</b>	<b>0,00</b>	<b>0,00</b>	<b>0,00</b>	<b>0,00</b>
<b>21</b>	<b>Immobilisations corporelles</b>	<b>0,00</b>	<b>0,00</b>	<b>0,00</b>	<b>0,00</b>	<b>0,00</b>
<b>22</b>	<b>Immobilisations reçues en affectation</b>	<b>0,00</b>	<b>0,00</b>	<b>0,00</b>	<b>0,00</b>	<b>0,00</b>
<b>23</b>	<b>Immobilisations en cours (sauf 2324)</b>	<b>0,00</b>	<b>0,00</b>	<b>0,00</b>	<b>0,00</b>	<b>0,00</b>

Solde du financement	Pour l'exercice	En cumulé
----------------------	-----------------	-----------

Recettes – Dépenses (8)

B1 - A1

-151 751,48

B2 - A2

Envoyé en préfecture le 19/06/2026

Reçu en préfecture le 19/06/2026

Publié le 19/06/2026



ID : 007-240700302-20260608-202606\_093\_CA-BF

- (1) Ouvrir une page par chapitre d'opération.
- (2) Détailler les articles utilisés conformément au plan de comptes.
- (3) Dépenses engagées non mandatées ou recettes justifiées non titrées.
- (4) Crédits sans emploi = crédits ouverts – réalisations – RAR au 31/12.
- (5) Réalisations antérieures + réalisations de l'exercice.
- (6) Exceptionnellement, les comptes 20, 204, 21, 22 et 23 sont en recettes réelles en cas de réduction ou d'annulation de mandats donnant lieu à reversement.
- (7) Sauf 165, 166 et 16449.
- (8) Indiquer le signe algébrique.
- (9) Le chapitre 204 « Subventions d'équipement versées » est un chapitre globalisé regroupant les comptes 204 et 2324.

## III – ADOPTION DU CA

## SECTION D'INVESTISSEMENT – DETAIL DES OPERATIONS D'EQUIPEMENT

(1) CHAPITRE DES OPERATIONS D'EQUIPEMENT N° : 170  
LIBELLE : Documents d'Urbanisme  
NON COMPRIS DANS UNE AUTORISATION DE PROGRAMME

## DEPENSES

Chap./ art. (2)	Libellé	Crédits ouverts (BP + DM + RAR N-1)	Réalisations Mandats émis	Restes à réaliser au 31/12 (3)	Crédits sans emploi (4)	Pour information, cumul des réalisations (5)
<b>DEPENSES</b>		46 000,00	A1 10 350,00	0,00	35 650,00	A2 11 454,00
20	Immobilisations incorporelles (sauf 204)	46 000,00	10 350,00	0,00	35 650,00	11 454,00
202	Frais réalisation documents urbanisme	46 000,00	10 350,00	0,00	35 650,00	11 454,00
204	Subventions d'équipement versées (9)	0,00	0,00	0,00	0,00	0,00
21	Immobilisations corporelles	0,00	0,00	0,00	0,00	0,00
22	Immobilisations reçues en affectation	0,00	0,00	0,00	0,00	0,00
23	Immobilisations en cours(sauf 2324)	0,00	0,00	0,00	0,00	0,00

## FINANCEMENT EXTERNE (pour information)

Chap./ art. (2)	Libellé	Crédits ouverts (BP + DM + RAR N-1)	Réalisations Titres émis	Restes à réaliser au 31/12 (3)	Crédits sans emploi (4)	Pour information, cumul des réalisations (5)
<b>TOTAL RECETTES AFFECTEES (6)</b>		38 000,00	B1 12 000,00	0,00	26 000,00	B2 12 000,00
13	Subventions d'investissement (reçues) (sauf le 138)	38 000,00	12 000,00	0,00	26 000,00	12 000,00
1311	Subv. transf. Etat et établ. nationaux	22 000,00	12 000,00	0,00	10 000,00	12 000,00
13141	Subv. transf. Communes membres du GFP	16 000,00	0,00	0,00	16 000,00	0,00
1338	Autres fonds équip. transférables	0,00	0,00	0,00	0,00	0,00
16	Emprunts et dettes assimilées (7)	0,00	0,00	0,00	0,00	0,00
20	Immobilisations incorporelles (sauf 204)	0,00	0,00	0,00	0,00	0,00
204	Subventions d'équipement versées (9)	0,00	0,00	0,00	0,00	0,00
21	Immobilisations corporelles	0,00	0,00	0,00	0,00	0,00
22	Immobilisations reçues en affectation	0,00	0,00	0,00	0,00	0,00
23	Immobilisations en cours (sauf 2324)	0,00	0,00	0,00	0,00	0,00

Solde du financement	Pour l'exercice		En cumulé	
Recettes – Dépenses (8)	B1 - A1	1 650,00	B2 - A2	546,00

(1) Ouvrir une page par chapitre d'opération.

(2) Détailler les articles utilisés conformément au plan de comptes.

(3) Dépenses engagées non mandatées ou recettes justifiées non titrées.

- (4) Crédits sans emploi = crédits ouverts – réalisations – RAR au 31/12.
- (5) Réalisations antérieures + réalisations de l'exercice.
- (6) Exceptionnellement, les comptes 20, 204, 21, 22 et 23 sont en recettes réelles en cas de réduction ou d'annulation de mandats donnant lieu à reversement.
- (7) Sauf 165, 166 et 16449.
- (8) Indiquer le signe algébrique.
- (9) Le chapitre 204 « Subventions d'équipement versées » est un chapitre globalisé regroupant les comptes 204 et 2324.

Envoyé en préfecture le 19/06/2026

Reçu en préfecture le 19/06/2026

Publié le 19/06/2026

ID : 007-240700302-20260608-202606\_093\_CA-BF



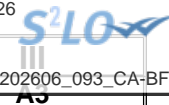

## III – ADOPTION DU CA

## SECTION D'INVESTISSEMENT – RECETTES – DETAIL PAR ARTICLE

Chap. / art. (1)		Crédits ouverts (BP + DM + RAR N-1)	Réalizations Titres émis	Restes à réaliser au 31/12 (2)	Crédits sans emploi (3)
<b>TOTAL</b>		<b>3 699 777,00</b>	<b>858 221,23</b>	<b>0,00</b>	<b>2 841 555,77</b>
018	RSA	0,00	0,00	0,00	0,00
13	Subventions d'investissement (hors 138)	1 414 038,00	379 105,20	0,00	1 034 932,80
1311	Subv. transf. Etat et établ. nationaux	50 452,00	36 000,00	0,00	14 452,00
1312	Subv. transf. Régions	11 799,00	4 928,00	0,00	6 871,00
1313	Subv. transf. Départements	10 000,00	16 084,66	0,00	-6 084,66
13141	Subv. transf. Communes membres du GFP	18 500,00	0,00	0,00	18 500,00
1318	Autres subventions d'équipement transf.	66 434,00	86 684,96	0,00	-20 250,96
1321	Subv. non transf. Etat, établ. nationaux	322 124,00	10 000,00	0,00	312 124,00
1322	Subv. non transf. Régions	68 384,00	13 384,00	0,00	55 000,00
1323	Subv. non transf. Départements	384 814,00	64 814,00	0,00	320 000,00
13241	Subv. non transf. Commune membre du GFP	50 000,00	0,00	0,00	50 000,00
1328	Autres subventions d'équip. non transf.	431 531,00	125 757,38	0,00	305 773,62
13361	Dotation équip.territoires ruraux transf	0,00	21 452,20	0,00	-21 452,20
1338	Autres fonds équip. transférables	0,00	0,00	0,00	0,00
16	Emprunts et dettes assimilées (hors 1688 non budgétaire) (4)	3 750,00	0,00	0,00	3 750,00
1641	Emprunts en euros	0,00	0,00	0,00	0,00
1678	Autres emprunts et dettes	3 750,00	0,00	0,00	3 750,00
20	Immobilisations incorporelles (sauf 204) (5)	0,00	0,00	0,00	0,00
204	Subventions d'équipement versées (5) (11)	0,00	0,00	0,00	0,00
21	Immobilisations corporelles (5)	0,00	0,00	0,00	0,00
22	Immobilisations reçues en affectation (5)	0,00	0,00	0,00	0,00
23	Immobilisations en cours (sauf 2324) (5)	0,00	796,87	0,00	-796,87
2313	Constructions	0,00	796,87	0,00	-796,87
<b>Total des recettes d'équipement</b>		<b>1 417 788,00</b>	<b>379 902,07</b>	<b>0,00</b>	<b>1 037 885,93</b>
10	Dotations, fonds divers et réserves	353 234,00	36 264,56	0,00	316 969,44
10222	FCTVA	353 234,00	36 264,56	0,00	316 969,44
138	Autres subventions invest. non transf.	0,00	0,00	0,00	0,00
16	Emprunts et dettes assimilées (16449, 165 et 166)	0,00	0,00	0,00	0,00
18	Cpte de liaison : affectation (BA,régie)	0,00	0,00	0,00	0,00
26	Participations et créances rattachées	0,00	0,00	0,00	0,00
27	Autres immobilisations financières	750,00	38 390,00	0,00	-37 640,00
27638	Créance Autres établissements publics	750,00	38 390,00	0,00	-37 640,00

Chap. / art. (1)		Crédits ouverts (BP + DM + RAR N-1)	Réalisations Titres émis	Restes à réaliser (2)	
024	Produits des cessions d'immobilisations	50 000,00		0,00	
<b>Total des recettes financières</b>		<b>403 984,00</b>	<b>74 654,56</b>	<b>0,00</b>	<b>329 329,44</b>
45	Chapitres d'opérations pour compte de tiers (6)	206 917,00	82 533,00	0,00	124 384,00
<b>Total des recettes réelles</b>		<b>2 028 689,00</b>	<b>537 089,63</b>	<b>0,00</b>	<b>1 491 599,37</b>
021	Virement de la section de fonctionnement	1 359 538,00	0,00		
040	Opérations ordre transf. entre sections (7) (8) (9)	230 000,00	239 605,15		-9 605,15
2802	Frais liés à la réalisation de document	0,00	603,75		-603,75
28031	Frais d'études	10 000,00	5 239,68		4 760,32
28041412	Subv.Cne GFP : Bâtiments, installations	4 600,00	4 204,90		395,10
28041582	Autres grpts - Bâtiments et installat°	84 022,00	103 795,00		-19 773,00
2805	Licences, logiciels, droits similaires	12 000,00	0,00		12 000,00
28088	Autres immobilisations incorporelles	4 000,00	2 046,51		1 953,49
281318	Autres bâtiments publics	9 300,00	8 507,24		792,76
281351	Bâtiments publics	33 000,00	31 212,81		1 787,19
28138	Autres constructions	1,00	1,00		0,00
28151	Réseaux de voirie	9 000,00	8 629,85		370,15
28152	Installations de voirie	0,00	5 888,53		-5 888,53
281568	Autre matériel, outillage incendie	600,00	615,09		-15,09
2815738	Autre matériel et outillage de voirie	1 003,00	2 326,00		-1 323,00
281578	Autre matériel technique	0,00	356,90		-356,90
28158	Autres inst.,matériel,outil. techniques	2 038,00	1 674,72		363,28
281828	Autres matériels de transport	6 230,00	9 231,74		-3 001,74
281838	Autre matériel informatique	9 936,00	9 997,26		-61,26
281848	Autres matériels de bureau et mobiliers	9 271,00	13 936,14		-4 665,14
28185	Matériel de téléphonie	0,00	69,25		-69,25
28188	Autres immo. corporelles	34 999,00	31 268,78		3 730,22
041	Opérations patrimoniales (10)	81 550,00	81 526,45		23,55
238	Avances commandes immo corporelles	81 550,00	81 526,45		23,55
<b>Total des recettes d'ordre</b>		<b>1 671 088,00</b>	<b>321 131,60</b>		<b>1 349 956,40</b>

(1) Détailler les articles utilisés conformément au plan de comptes.

(2) Recettes justifiées non titrées.

(3) Crédits sans emploi = crédits ouverts – réalisations – RAR au 31/12.

(4) Sauf 165, 166 et 16449.

(5) Exceptionnellement, les comptes 20, 204, 21, 22 et 23 sont en recettes réelles en cas de réduction ou d'annulation de mandats donnant lieu à reversement.

(6) Voir l'annexe IV-B5 pour le détail des opérations pour compte de tiers.

(7) Cf. définition du chapitre des opérations d'ordre (RI 040 = DF 042).

(8) Les comptes 15, 29, 39, 49 et 59 peuvent figurer dans le détail du chapitre si la collectivité a opté pour le régime des provisions budgétaires, conformément aux dispositions législatives et réglementaires applicables.

(9) Aucune prévision budgétaire ne doit figurer à l'article 192 (cf. chapitre 024 « produit des cessions d'immobilisations »).

(10) Cf. définition du chapitre des opérations d'ordre (DI 041 = RI 041).

(11) Le chapitre 204 « Subventions d'équipement versées » est un chapitre globalisé regroupant les comptes 204 et 2324.

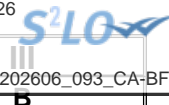

## III – ADOPTION DU CA

## SECTION DE FONCTIONNEMENT – VUE D'ENSEMBLE

## DEPENSES

Chap.	Libellé	Crédits ouverts (BP + DM + RAR N-1)	Réalisations Mandats émis	Charges rattachées	Restes à réaliser au 31/12 (1)	Crédits sans emploi (2)	Pour information, réalisations gérées dans le cadre d'une AE	Pour information, réalisations gérées hors AE
<b>TOTAL</b>		<b>6 942 869,00</b>	<b>5 247 727,77</b>	<b>5 619,03</b>	<b>0,00</b>	<b>1 689 522,20</b>	<b>0,00</b>	<b>5 253 346,80</b>
011	Charges à caractère général (3)	885 052,00	702 452,40	5 379,03	0,00	177 220,57	0,00	707 831,43
012	Charges de personnel et frais assimilés (3)	2 188 739,00	2 140 433,11	0,00	0,00	48 305,89		2 140 433,11
014	Atténuations de produits	999 903,00	957 208,98	0,00	0,00	42 694,02		957 208,98
016	APA	0,00	0,00	0,00	0,00	0,00	0,00	0,00
017	RSA / Régularisations de RMI	0,00	0,00	0,00	0,00	0,00	0,00	0,00
65	Autres charges de gestion courante (sauf 6586) (3)	1 182 697,00	1 125 416,74	240,00	0,00	57 040,26	0,00	1 125 656,74
6586	Frais fonctionnement des groupes d'élus	0,00	0,00	0,00	0,00	0,00		0,00
<b>Total des dépenses de gestion des services</b>		<b>5 256 391,00</b>	<b>4 925 511,23</b>	<b>5 619,03</b>	<b>0,00</b>	<b>325 260,74</b>	<b>0,00</b>	<b>4 931 130,26</b>
66	Charges financières	78 440,00	67 486,39	0,00	0,00	10 953,61		67 486,39
67	Charges spécifiques (3)	18 500,00	15 125,00	0,00	0,00	3 375,00		15 125,00
68	Dotations aux provisions, dépréciations (semi-budgétaires) (3)	0,00	0,00			0,00		0,00
<b>Total des dépenses financières</b>		<b>96 940,00</b>	<b>82 611,39</b>	<b>0,00</b>	<b>0,00</b>	<b>14 328,61</b>		<b>82 611,39</b>
<b>Total des dépenses réelles</b>		<b>5 353 331,00</b>	<b>5 008 122,62</b>	<b>5 619,03</b>	<b>0,00</b>	<b>339 589,35</b>	<b>0,00</b>	<b>5 013 741,65</b>
023	Virement à la section d'investissement	1 359 538,00	0,00					
042	Opérations ordre transf. entre sections (4)	230 000,00	239 605,15			-9 605,15		239 605,15
043	Opérations ordre intérieur de la section	0,00	0,00			0,00		0,00
<b>Total des dépenses d'ordre</b>		<b>1 589 538,00</b>	<b>239 605,15</b>			<b>1 349 932,85</b>		<b>239 605,15</b>

Pour information : 002 Déficit de fonctionnement reporté de N-1	0,00							
---	------	--	--	--	--	--	--	--

<b>Total des dépenses de fonctionnement cumulées</b>	<b>6 942 869,00</b>	<b>5 247 727,77</b>	<b>5 619,03</b>	<b>0,00</b>	<b>1 689 522,20</b>	<b>0,00</b>	<b>5 253 346,80</b>
--	---------------------	---------------------	-----------------	-------------	---------------------	-------------	---------------------

(1) Dépenses engagées non mandatées.

(2) Crédits sans emploi = crédits ouverts – réalisations – RAR au 31/12.

(3) Hors dépenses imputées aux chapitres 016 et 017.

(4) Les comptes 68 peuvent figurer dans le détail du chapitre si la collectivité a opté pour le régime des provisions budgétaires, conformément aux dispositions législatives et réglementaires applicables.

Envoyé en préfecture le 19/06/2026

Reçu en préfecture le 19/06/2026

Publié le 19/06/2026

ID : 007-240700302-20260608-202606\_093\_CA-BF



## III – ADOPTION DU CA

## SECTION DE FONCTIONNEMENT – VUE D'ENSEMBLE

B

## RECETTES

Chap.	Libellé	Crédits ouverts (BP + DM + RAR N-1)	Réalisations Titres émis	Produits rattachés	Restes à réaliser au 31/12 (1)	Crédits sans emploi (2)
<b>TOTAL</b>		<b>5 597 022,00</b>	<b>5 334 075,87</b>	<b>0,00</b>	<b>0,00</b>	<b>262 946,13</b>
013	Atténuations de charges (3)	19 000,00	22 999,54	0,00	0,00	-3 999,54
016	APA	0,00	0,00	0,00	0,00	0,00
017	RSA / Régularisations de RMI	0,00	0,00	0,00	0,00	0,00
70	Prod. services, domaine, ventes diverses	312 530,00	323 163,75	0,00	0,00	-10 633,75
73	Impôts et taxes (sauf 731)	1 498 949,00	1 525 447,61	0,00	0,00	-26 498,61
731	Fiscalité locale	2 018 122,00	1 995 082,72	0,00	0,00	23 039,28
74	Dotations et participations (3)	1 595 599,00	1 358 250,51	0,00	0,00	237 348,49
75	Autres produits de gestion courante (3)	112 722,00	66 379,23	0,00	0,00	46 342,77
<b>Total des recettes de gestion des services</b>		<b>5 556 922,00</b>	<b>5 291 323,36</b>	<b>0,00</b>	<b>0,00</b>	<b>265 598,64</b>
76	Produits financiers	0,00	0,00	0,00	0,00	0,00
77	Produits spécifiques (3)	100,00	3 195,00	0,00	0,00	-3 095,00
78	Reprises amort., dépréciations, prov. (semi-budgétaires) (3)	0,00	0,00			0,00
<b>Total des recettes financières</b>		<b>100,00</b>	<b>3 195,00</b>	<b>0,00</b>	<b>0,00</b>	<b>-3 095,00</b>
<b>Total des recettes réelles</b>		<b>5 557 022,00</b>	<b>5 294 518,36</b>	<b>0,00</b>	<b>0,00</b>	<b>262 503,64</b>
042	Opérations ordre transf. entre sections (4) (5)	40 000,00	39 557,51			442,49
043	Opérations ordre intérieur de la section (6)	0,00	0,00			0,00
<b>Total des recettes d'ordre</b>		<b>40 000,00</b>	<b>39 557,51</b>			<b>442,49</b>
<b>Pour information : 002 Excédent de fonctionnement reporté de N-1</b>		<b>1 345 847,00</b>				
<b>Total des recettes de fonctionnement cumulées</b>		<b>6 942 869,00</b>	<b>6 679 922,52</b>	<b>0,00</b>	<b>0,00</b>	<b>262 946,48</b>

(1) Recettes justifiées non titrées.

(2) Crédits sans emploi = crédits ouverts – réalisations – RAR au 31/12.

(3) Hors recettes imputées aux chapitres 016 et 017.

(4) Cf. définition du chapitre des opérations d'ordre (*RF 042 = DI 040*).

(5) Les comptes 78 peuvent figurer dans le détail du chapitre si la collectivité a opté pour le régime des provisions budgétaires, conformément aux dispositions législatives et réglementaires applicables.

(6) Chapitre destiné à retracer les opérations particulières telles que les opérations de stocks ou liées à la tenue d'un inventaire permanent simplifié.

Envoyé en préfecture le 19/06/2026

Reçu en préfecture le 19/06/2026

Publié le 19/06/2026

ID : 007-240700302-20260608-202606\_093\_CA-BF





## III – ADOPTION DU CA

## SECTION DE FONCTIONNEMENT – DEPENSES – DETAIL PAR ARTICLE

Chap. / art. (1)	Libellé	Crédits ouverts (BP + DM + RAR N-1)	Réalisations Mandats émis	Charges rattachées	Restes à réaliser au 31/12 (2)	Crédits sans emploi (3)	Pour information, réalisations gérées dans le cadre d'une AE	Pour information, réalisations gérées hors AE
<b>TOTAL</b>		<b>6 942 869,00</b>	<b>5 247 727,77</b>	<b>5 619,03</b>	<b>0,00</b>	<b>1 689 522,20</b>	<b>0,00</b>	<b>5 253 346,80</b>
011	Charges à caractère général (4)	885 052,00	702 452,40	5 379,03	0,00	177 220,57	0,00	707 831,43
6042	Achats de prestations de services	71 450,00	55 071,51	0,00	0,00	16 378,49	0,00	55 071,51
60611	Eau et assainissement	6 130,00	3 566,78	0,00	0,00	2 563,22	0,00	3 566,78
60612	Energie - Electricité	82 370,00	38 461,19	0,00	0,00	43 908,81	0,00	38 461,19
60621	Combustibles	20 200,00	18 532,12	0,00	0,00	1 667,88	0,00	18 532,12
60622	Carburants	2 700,00	2 701,47	95,28	0,00	-96,75	0,00	2 796,75
60623	Alimentation	12 855,00	9 109,38	527,81	0,00	3 217,81	0,00	9 637,19
60628	Autres fournitures non stockées	950,00	773,69	0,00	0,00	176,31	0,00	773,69
60631	Fournitures d'entretien	5 180,00	2 427,83	0,00	0,00	2 752,17	0,00	2 427,83
60632	Fournitures de petit équipement	21 348,00	15 173,83	610,74	0,00	5 563,43	0,00	15 784,57
60636	Habillement et vêtements de travail	1 050,00	81,48	0,00	0,00	968,52	0,00	81,48
6064	Fournitures administratives	6 045,00	4 551,12	9,42	0,00	1 484,46	0,00	4 560,54
6065	Livres, disq., cass. (biblio. Médiat.)	28 165,00	29 264,80	0,00	0,00	-1 099,80	0,00	29 264,80
6068	Autres matières et fournitures	200,00	2 718,32	19,50	0,00	-2 537,82	0,00	2 737,82
61228	Autres	0,00	2 756,40	0,00	0,00	-2 756,40	0,00	2 756,40
61358	Autres	19 870,00	16 618,65	0,00	0,00	3 251,35	0,00	16 618,65
615221	Entretien, réparations bâtiments publics	45 000,00	8 999,12	0,00	0,00	36 000,88	0,00	8 999,12
615228	Entretien, réparations autres bâtiments	0,00	0,00	0,00	0,00	0,00	0,00	0,00
615231	Entretien, réparations voiries	1 000,00	1 854,00	0,00	0,00	-854,00	0,00	1 854,00
615232	Entretien, réparations réseaux	0,00	180,00	0,00	0,00	-180,00	0,00	180,00
61524	Entretien bois et forêts	0,00	287,50	0,00	0,00	-287,50	0,00	287,50
61551	Entretien matériel roulant	7 000,00	4 148,43	0,00	0,00	2 851,57	0,00	4 148,43
61558	Entretien autres biens mobiliers	250,00	0,00	0,00	0,00	250,00	0,00	0,00
6156	Maintenance	79 533,00	48 149,15	0,00	0,00	31 383,85	0,00	48 149,15
6161	Multirisques	20 090,00	17 196,84	0,00	0,00	2 893,16	0,00	17 196,84
617	Etudes et recherches	30 673,00	22 453,00	0,00	0,00	8 220,00	0,00	22 453,00
6182	Documentation générale et technique	1 300,00	1 688,54	0,00	0,00	-388,54	0,00	1 688,54
6184	Versements à des organismes de formation	17 186,00	15 082,20	0,00	0,00	2 103,80	0,00	15 082,20
6188	Autres frais divers	5 121,00	3 525,00	0,00	0,00	1 596,00	0,00	3 525,00
62268	Autres honoraires, conseils	22 381,00	25 096,32	0,00	0,00	-2 715,32	0,00	25 096,32

Chap. / art. (1)	Libellé	Crédits ouverts (BP + DM + RAR N-1)	Réalisations Mandats émis	Charges rattachées	Restes à réaliser au 31/12 (2)	Crédits sans emploi (3)	gérées dans le cadre d'une AE	gérées hors AE
6227	Frais d'actes et de contentieux	0,00	36,00	0,00	0,00	-36,00	0,00	36,00
6228	Divers	0,00	0,00	0,00	0,00	0,00	0,00	0,00
6231	Annonces et insertions	250,00	222,34	0,00	0,00	27,66	0,00	222,34
6232	Fêtes et cérémonies	1 200,00	2 085,63	0,00	0,00	-885,63	0,00	2 085,63
6234	Réceptions	9 500,00	4 637,39	0,00	0,00	4 862,61	0,00	4 637,39
6236	Catalogues et imprimés	23 500,00	2 234,85	0,00	0,00	21 265,15	0,00	2 234,85
6238	Divers	163 567,00	177 622,37	4 116,28	0,00	-18 171,65	0,00	181 738,65
6248	Divers	2 000,00	1 852,40	0,00	0,00	147,60	0,00	1 852,40
6251	Voyages, déplacements et missions	2 790,00	5 169,00	0,00	0,00	-2 379,00	0,00	5 169,00
6261	Frais d'affranchissement	4 896,00	4 003,10	0,00	0,00	892,90	0,00	4 003,10
6262	Frais de télécommunications	20 797,00	19 063,96	0,00	0,00	1 733,04	0,00	19 063,96
627	Services bancaires et assimilés	1 000,00	954,97	0,00	0,00	45,03	0,00	954,97
6281	Concours divers (cotisations)	2 400,00	2 235,43	0,00	0,00	164,57	0,00	2 235,43
6283	Frais de nettoyage des locaux	71 000,00	67 378,53	0,00	0,00	3 621,47	0,00	67 378,53
62878	Remb. frais à des tiers	8 250,00	2 067,79	0,00	0,00	6 182,21	0,00	2 067,79
6288	Autres services extérieurs	60 990,00	58 127,64	0,00	0,00	2 862,36	0,00	58 127,64
63512	Taxes foncières	1 565,00	1 249,00	0,00	0,00	316,00	0,00	1 249,00
6354	Droits d'enregistrement et de timbre	70,00	435,93	0,00	0,00	-365,93	0,00	435,93
637	Autres impôts, taxes (autres organismes)	0,00	0,00	0,00	0,00	0,00	0,00	0,00
6378	Autres impôts taxes et versements assim.	3 230,00	2 607,40	0,00	0,00	622,60	0,00	2 607,40
012	Charges de personnel et frais assimilés (4) (5)	2 188 739,00	2 140 433,11	0,00	0,00	48 305,89		2 140 433,11
6215	Personnel affecté par la commune du GFP	0,00	625,00	0,00	0,00	-625,00		625,00
6218	Autre personnel extérieur	5 000,00	0,00	0,00	0,00	5 000,00		0,00
6332	Cotisations versées au F.N.A.L.	7 210,00	6 207,30	0,00	0,00	1 002,70		6 207,30
6336	Cotisations CNFPT et CDGFPT	23 207,00	22 943,66	0,00	0,00	263,34		22 943,66
64111	Rémunération principale titulaires	683 647,00	681 053,93	0,00	0,00	2 593,07		681 053,93
64112	SFT, indemnité de résidence	6 463,00	4 603,05	0,00	0,00	1 859,95		4 603,05
64113	NBI	12 527,00	11 052,45	0,00	0,00	1 474,55		11 052,45
64118	Autres indemnités	76,00	5 593,56	0,00	0,00	-5 517,56		5 593,56
64131	Rémunérations	701 286,00	709 184,04	0,00	0,00	-7 898,04		709 184,04
64132	SFT, indemnité de résidence	5 040,00	3 573,64	0,00	0,00	1 466,36		3 573,64
64136	Indemnités liées à la perte d'emploi	15 000,00	0,00	0,00	0,00	15 000,00		0,00
64138	Primes et autres indemnités	0,00	2 205,70	0,00	0,00	-2 205,70		2 205,70

COMMUNAUTE DE COMMUNES (M57) - COMMUNAUTE DE COMMUNES DU PAYS BEAUME DROBIE - CA - 2025

Envoyé en préfecture le 19/06/2026

Reçu en préfecture le 19/06/2026

Publié le 19/06/2026,

Pour information,

ID : 007-240700302-20260608-202606\_093\_CA-BF

Chap. / art. (1)	Libellé	Crédits ouverts (BP + DM + RAR N-1)	Réalizations Mandats émis	Charges rattachées	Restes à réaliser au 31/12 (2)	Crédits sans emploi (3)	Gestion des dépenses	
							gérées dans le cadre d'une AE	gérées hors AE
6451	Cotisations à l'U.R.S.S.A.F.	302 114,00	292 273,57	0,00	0,00	9 840,43		292 273,57
6453	Cotisations aux caisses de retraites	240 091,00	238 744,94	0,00	0,00	1 346,06		238 744,94
6454	Cotisations aux A.S.S.E.D.I.C.	33 276,00	27 357,64	0,00	0,00	5 918,36		27 357,64
6455	Cotisations pour assurance du personnel	56 251,00	56 906,63	0,00	0,00	-655,63		56 906,63
6474	Versement aux autres oeuvres sociales	10 781,00	11 026,00	0,00	0,00	-245,00		11 026,00
6475	Médecine du travail, pharmacie	7 440,00	5 714,00	0,00	0,00	1 726,00		5 714,00
6488	Autres	79 330,00	61 368,00	0,00	0,00	17 962,00		61 368,00
014	Atténuations de produits	999 903,00	957 208,98	0,00	0,00	42 694,02		957 208,98
7391118	Autres restit. dégrèv./contrib. directes	1 700,00	1 989,00	0,00	0,00	-289,00		1 989,00
739211	Attribution de compensation	642 592,00	642 592,48	0,00	0,00	-0,48		642 592,48
739221	FNGIR	283 611,00	283 611,00	0,00	0,00	0,00		283 611,00
7398	Revers., restitutions et préél. divers	72 000,00	29 016,50	0,00	0,00	42 983,50		29 016,50
016	APA	0,00	0,00	0,00	0,00	0,00	0,00	0,00
017	RSA / Régularisations de RMI	0,00	0,00	0,00	0,00	0,00	0,00	0,00
65	Autres charges de gestion courante (sauf le 6586) (4)	1 182 697,00	1 125 416,74	240,00	0,00	57 040,26	0,00	1 125 656,74
65311	Indemnités de fonction	94 500,00	83 681,52	0,00	0,00	10 818,48	0,00	83 681,52
65312	Frais de mission et de déplacement	0,00	0,00	240,00	0,00	-240,00	0,00	240,00
65313	Cotisations de retraite	4 000,00	6 510,95	0,00	0,00	-2 510,95	0,00	6 510,95
65314	Cotis. sécurité sociale - part patronale	8 000,00	6 267,40	0,00	0,00	1 732,60	0,00	6 267,40
65315	Formation	1 000,00	0,00	0,00	0,00	1 000,00	0,00	0,00
653172	Cotis.fonds financ.allocation fin mandat	50,00	36,65	0,00	0,00	13,35	0,00	36,65
6541	Créances admises en non-valeur	1 500,00	0,00	0,00	0,00	1 500,00	0,00	0,00
6542	Créances éteintes	500,00	0,00	0,00	0,00	500,00	0,00	0,00
65568	Autres contributions	392 300,00	395 035,91	0,00	0,00	-2 735,91	0,00	395 035,91
657358	Subv. fonct. autres groupements	38 500,00	10 998,12	0,00	0,00	27 501,88	0,00	10 998,12
65736221	Subv. BA/régie indus.com. sans ps.morale	0,00	0,00	0,00	0,00	0,00	0,00	0,00
65748	Subv.fonct.autres personnes droit privé	642 142,00	622 285,11	0,00	0,00	19 856,89	0,00	622 285,11
65818	Autres	0,00	562,96	0,00	0,00	-562,96	0,00	562,96
6583	Pénalités sur marchés	100,00	0,00	0,00	0,00	100,00	0,00	0,00
65888	Autres	105,00	38,12	0,00	0,00	66,88	0,00	38,12
6586	Frais fonctionnement des groupes d'élus	0,00	0,00	0,00	0,00	0,00		0,00
<b>Total des dépenses de gestion des services</b>		<b>5 256 391,00</b>	<b>4 925 511,23</b>	<b>5 619,03</b>	<b>0,00</b>	<b>325 260,74</b>	<b>0,00</b>	<b>4 931 130,26</b>

Chap. / art. (1)	Libellé	Crédits ouverts (BP + DM + RAR N-1)	Réalisations Mandats émis	Charges rattachées	Restes à réaliser au 31/12 (2)	Crédits sans emploi (3)	gérées dans le cadre d'une AE	gérées hors AE
66	Charges financières	78 440,00	67 486,39	0,00	0,00	10 953,61		67 486,39
66111	Intérêts réglés à l'échéance	60 940,00	64 597,78	0,00	0,00	-3 657,78		64 597,78
6615	Intérêts comptes courants et de dépôts	17 500,00	2 888,61	0,00	0,00	14 611,39		2 888,61
6688	Autres	0,00	0,00	0,00	0,00	0,00		0,00
67	Charges spécifiques (4)	18 500,00	15 125,00	0,00	0,00	3 375,00		15 125,00
673	Titres annulés (sur exercices antérieurs	18 500,00	15 125,00	0,00	0,00	3 375,00		15 125,00
68	Dotations aux provisions, dépréciations (semi-budgétaires) (4)	0,00	0,00			0,00		0,00
<b>Total des charges financières et spécifiques</b>		<b>96 940,00</b>	<b>82 611,39</b>	<b>0,00</b>	<b>0,00</b>	<b>14 328,61</b>		<b>82 611,39</b>
<b>Total des dépenses réelles</b>		<b>5 353 331,00</b>	<b>5 008 122,62</b>	<b>5 619,03</b>	<b>0,00</b>	<b>339 589,35</b>	<b>0,00</b>	<b>5 013 741,65</b>
023	Virement à la section d'investissement	1 359 538,00						
042	Opérations ordre transf. entre sections (6) (7)	230 000,00	239 605,15			-9 605,15		239 605,15
6811	Dot. amort. immos incorporelles	230 000,00	239 605,15			-9 605,15		239 605,15
043	Opérations ordre intérieur de la section (7) (8)	0,00	0,00			0,00		0,00
<b>Total des dépenses d'ordre</b>		<b>1 589 538,00</b>	<b>239 605,15</b>			<b>1 349 932,85</b>		<b>239 605,15</b>

**Détail du calcul des ICNE au compte 66112 (9)**

Montant des ICNE de l'exercice	0,00
Montant des ICNE de l'exercice N-1	0,00
= Différence ICNE N – ICNE N-1	0,00

(1) Détailler les articles utilisés conformément au plan de comptes.

(2) Dépenses engagées non mandatées.

(3) Crédits sans emploi = crédits ouverts – réalisations – RAR au 31/12.

(4) Hors dépenses imputées aux chapitres 016 et 017.

(5) Les dépenses de frais de personnel sont exclues des autorisations d'engagement.

(6) Les comptes 68 peuvent figurer dans le détail du chapitre si la collectivité a opté pour le régime des provisions budgétaires, conformément aux dispositions législatives et réglementaires applicables.

(7) Cf. définitions des chapitres des opérations d'ordre (DF 042 = RI 040) (DF 043 = RF 043).

(8) Chapitre destiné à retracer les opérations particulières telles que les opérations de stocks ou liées à la tenue d'un inventaire permanent.

(9) Si le montant des ICNE de l'exercice est inférieur au montant de l'exercice N-1, le montant du compte 66112 sera négatif.

## III – ADOPTION DU CA

## SECTION DE FONCTIONNEMENT – RECETTES – DETAIL PAR ARTICLE

Chap / art. (1)	Libellé	Crédits ouverts (BP + DM + RAR N-1)	Réalisations Titres émis	Produits rattachés	Restes à réaliser au 31/12 (2)	Crédits sans emploi (3)
<b>TOTAL</b>		<b>5 597 022,00</b>	<b>5 334 075,87</b>	<b>0,00</b>	<b>0,00</b>	<b>262 946,13</b>
013	Atténuations de charges (4)	19 000,00	22 999,54	0,00	0,00	-3 999,54
6419	Remboursements rémunérations personnel	19 000,00	22 999,54	0,00	0,00	-3 999,54
016	APA	0,00	0,00	0,00	0,00	0,00
017	RSA / Régularisations de RMI	0,00	0,00	0,00	0,00	0,00
70	Prod. services, domaine, ventes diverses	312 530,00	323 163,75	0,00	0,00	-10 633,75
70323	Red. occupation dom. public	13 100,00	13 100,00	0,00	0,00	0,00
7062	Redevances services à caractère culturel	4 000,00	0,00	0,00	0,00	4 000,00
70631	Redevances services à caractère sportif	0,00	1 550,00	0,00	0,00	-1 550,00
7067	Redev. services périscolaires et enseign	142 000,00	159 088,58	0,00	0,00	-17 088,58
706888	Autres	14 000,00	11 501,50	0,00	0,00	2 498,50
70841	Mise à dispo personnel CL de rattach.	26 000,00	48 103,27	0,00	0,00	-22 103,27
708721	Remb. frais par BA/régie sans ps.morale	2 680,00	0,00	0,00	0,00	2 680,00
70878	Remb. frais par des tiers	110 700,00	89 820,40	0,00	0,00	20 879,60
7088	Produits activités annexes (abonnements)	50,00	0,00	0,00	0,00	50,00
73	Impôts et taxes (sauf 731)	1 498 949,00	1 525 447,61	0,00	0,00	-26 498,61
73211	Attribution de compensation	50 652,00	50 652,61	0,00	0,00	-0,61
73215	Reversements conventionnels de fiscalité	0,00	5 011,00	0,00	0,00	-5 011,00
732221	Fonds péréquation ress. com. et intercom	155 000,00	173 506,00	0,00	0,00	-18 506,00
7351	Fract° compens. TFPB, taxe rés. princi.	1 073 368,00	1 073 368,00	0,00	0,00	0,00
7352	Fraction compensatoire de la CVAE	219 479,00	219 479,00	0,00	0,00	0,00
7358	Autres	450,00	3 431,00	0,00	0,00	-2 981,00
731	Fiscalité locale	2 018 122,00	1 995 082,72	0,00	0,00	23 039,28
73111	Impôts directs locaux	1 407 168,00	1 397 717,00	0,00	0,00	9 451,00
73113	Taxe sur les surfaces commerciales	174 003,00	164 027,00	0,00	0,00	9 976,00
73114	Imposition forf. sur entrep. réseaux	44 125,00	45 333,00	0,00	0,00	-1 208,00
73118	Autres contributions directes	17 626,00	19 496,00	0,00	0,00	-1 870,00
73136	Taxe gest° milieux aqua, prévent° inond	65 000,00	65 097,00	0,00	0,00	-97,00
73158	Autres taxes transp,véhic,droits station	0,00	20 237,00	0,00	0,00	-20 237,00
731721	Taxe de séjour	282 000,00	260 637,69	0,00	0,00	21 362,31
731722	Taxe additionnelle à la taxe de séjour	28 200,00	22 538,03	0,00	0,00	5 661,97
7318	Autres	0,00	0,00	0,00	0,00	0,00

Chap / art. (1)	Libellé	Crédits ouverts (BP + DM + RAR N-1)	Réalisations Titres émis	Produits rattachés	Re	Re	(3)
74	Dotations et participations (4)	1 595 599,00	1 358 250,51	0,00		0,00	237 348,49
741124	Dotation d'intercommunalité des EPCI	411 782,00	411 782,00	0,00		0,00	0,00
741126	Dotation de compensation des EPCI	86 795,00	86 795,00	0,00		0,00	0,00
744	FCTVA	2 500,00	548,24	0,00		0,00	1 951,76
74718	Autres participations Etat	41 500,00	70 783,00	0,00		0,00	-29 283,00
7472	Participation régions	27 800,00	2 300,00	0,00		0,00	25 500,00
7473	Participation départements	80 426,00	58 983,78	0,00		0,00	21 442,22
74741	Participation communes membres du GFP	27 619,00	26 497,00	0,00		0,00	1 122,00
74758	Participation autres groupements	70 109,00	70 397,08	0,00		0,00	-288,08
74778	Autres fonds européens	129 533,00	38 697,04	0,00		0,00	90 835,96
747888	Autres	667 611,00	541 369,37	0,00		0,00	126 241,63
74832	Etat - Compensation CET (CVAE et CFE)	48 278,00	48 278,00	0,00		0,00	0,00
74833	Etat-Compens.exonération taxes foncières	1 646,00	1 646,00	0,00		0,00	0,00
74834	Etat-Compens.exonération taxe habitation	0,00	174,00	0,00		0,00	-174,00
74888	Autres	0,00	0,00	0,00		0,00	0,00
75	Autres produits de gestion courante (4)	112 722,00	66 379,23	0,00		0,00	46 342,77
752	Revenus des immeubles	17 700,00	14 745,00	0,00		0,00	2 955,00
75861	Régies dotées seule autonomie financière	50 000,00	0,00	0,00		0,00	50 000,00
75888	Autres	45 022,00	51 634,23	0,00		0,00	-6 612,23
<b>Total des recettes de gestion des services</b>		<b>5 556 922,00</b>	<b>5 291 323,36</b>	<b>0,00</b>		<b>0,00</b>	<b>265 598,64</b>
76	Produits financiers	0,00	0,00	0,00		0,00	0,00
77	Produits spécifiques (4)	100,00	3 195,00	0,00		0,00	-3 095,00
773	Mandats annulés (exercices antérieurs)	100,00	3 195,00	0,00		0,00	-3 095,00
78	Reprises amort., dépréciations, prov. (semi-budgétaires) (4)	0,00	0,00				0,00
<b>Total des recettes réelles</b>		<b>5 557 022,00</b>	<b>5 294 518,36</b>	<b>0,00</b>		<b>0,00</b>	<b>262 503,64</b>
042	Opérations ordre transf. entre sections (5) (6)	40 000,00	39 557,51				442,49
777	Rec... subv inv transférées cpte résult	40 000,00	39 557,51				442,49
043	Opérations ordre intérieur de la section (5) (7)	0,00	0,00				0,00
<b>Total des recettes d'ordre</b>		<b>40 000,00</b>	<b>39 557,51</b>				<b>442,49</b>

Détail du calcul de la taxe départementale de publicité foncière pour les collectivités dites « surfiscalisées » (compte 73121) (8)

Montant brut	0,00
Compensation	0,00
Montant net	0,00

**Détail du calcul des ICNE au compte 7622 (9)**

Montant des ICNE de l'exercice	0,00
Montant des ICNE de l'exercice N-1	0,00
= Différence ICNE N – ICNE N-1	0,00

(1) Détailler les articles utilisés conformément au plan de comptes.

(2) Recettes justifiées non titrées.

(3) Crédits sans emploi = crédits ouverts – réalisations – RAR au 31/12.

(4) Hors recettes imputées aux chapitres 016 et 017.

(5) Cf. définitions du chapitre des opérations d'ordre (*RF 042 = DI 040*) (*RF 043 = DF 043*).

(6) Les comptes 78 peuvent figurer dans le détail du chapitre si la collectivité a opté pour le régime des provisions budgétaires, conformément aux dispositions législatives et réglementaires applicables.

(7) Ce chapitre est destiné à retracer les opérations particulières telles que les opérations de stocks ou liées à la tenue d'un inventaire permanent simplifié.

(8) Destiné à retracer le prélèvement de la part non départementale de la taxe.

(9) Si le montant des ICNE de l'exercice est inférieur au montant de l'exercice N-1, le montant du compte 7622 sera négatif.

## IV – ANNEXES

## A – PRESENTATION CROISEE – SECTION D'INVESTISSEMENT – VUE D'ENSEMBLE

Chapitre nature	Libellé	01 Opérations non ventilables	0 Services généraux (hors 01 et Gestion des fonds européens)	0-5 Gestion des fonds européens	1 Sécurité	2 Enseign., formation prof., apprentissage	3 Cult., vie soc., jeun., sports, loisirs	4 Santé et action sociale (hors RSA)	4-4 RSA
<b>DEPENSES</b>		<b>371 447,82</b>	<b>331 725,58</b>	<b>0,00</b>	<b>0,00</b>	<b>0,00</b>	<b>21 941,98</b>	<b>37 088,88</b>	<b>0,00</b>
10	Dotations, fonds divers et réserves	0,00	0,00	0,00	0,00	0,00	0,00	0,00	0,00
13	Subventions d'investissement	0,00	0,00	0,00	0,00	0,00	0,00	0,00	0,00
16	Emprunts et dettes assimilées	171 720,00	0,00	0,00	0,00	0,00	0,00	0,00	0,00
18	Cpte de liaison : affectation (BA,régie)	0,00	0,00	0,00	0,00	0,00	0,00	0,00	0,00
20	Immobilisations incorporelles (sauf 204)	5 040,00	9 394,20	0,00	0,00	0,00	4 032,00	0,00	0,00
204	Subventions d'équipement versées	0,00	28 000,00	0,00	0,00	0,00	0,00	0,00	0,00
21	Immobilisations corporelles	0,00	188 684,67	0,00	0,00	0,00	17 909,98	27 696,13	0,00
22	Immobilisations reçues en affectation	0,00	0,00	0,00	0,00	0,00	0,00	0,00	0,00
23	Immobilisations en cours (sauf 2324)	0,00	105 646,71	0,00	0,00	0,00	0,00	9 392,75	0,00
26	Participations et créances rattachées	0,00	0,00	0,00	0,00	0,00	0,00	0,00	0,00
27	Autres immobilisations financières	0,00	0,00	0,00	0,00	0,00	0,00	0,00	0,00
45	Opérations pour compte de tiers	194 687,82	0,00	0,00	0,00	0,00	0,00	0,00	0,00
<b>RECETTES</b>		<b>181 187,56</b>	<b>52 464,86</b>	<b>0,00</b>	<b>0,00</b>	<b>0,00</b>	<b>8 513,98</b>	<b>227 973,23</b>	<b>0,00</b>
10	Dotations, fonds divers et réserves	36 264,56	0,00	0,00	0,00	0,00	0,00	0,00	0,00
13	Subventions d'investissement	24 000,00	52 464,86	0,00	0,00	0,00	8 513,98	227 176,36	0,00
16	Emprunts et dettes assimilées	0,00	0,00	0,00	0,00	0,00	0,00	0,00	0,00
18	Cpte de liaison : affectation (BA,régie)	0,00	0,00	0,00	0,00	0,00	0,00	0,00	0,00
20	Immobilisations incorporelles (sauf 204)	0,00	0,00	0,00	0,00	0,00	0,00	0,00	0,00
204	Subventions d'équipement versées	0,00	0,00	0,00	0,00	0,00	0,00	0,00	0,00
21	Immobilisations corporelles	0,00	0,00	0,00	0,00	0,00	0,00	0,00	0,00
22	Immobilisations reçues en affectation	0,00	0,00	0,00	0,00	0,00	0,00	0,00	0,00
23	Immobilisations en cours (sauf 2324)	0,00	0,00	0,00	0,00	0,00	0,00	796,87	0,00
26	Participations et créances rattachées	0,00	0,00	0,00	0,00	0,00	0,00	0,00	0,00
27	Autres immobilisations financières	38 390,00	0,00	0,00	0,00	0,00	0,00	0,00	0,00
45	Opérations pour compte de tiers	82 533,00	0,00	0,00	0,00	0,00	0,00	0,00	0,00

## IV – ANNEXES

## A – PRESENTATION CROISEE – SECTION D'INVESTISSEMENT – VUE D'ENSEMBLE (suite)

IV

A1

Chapitre nature	Libellé	5 Aménagement des territoires et habitat	6 Action économique	7 Environnement	8 Transports	9 Fonction en réserve	TOTAL
<b>DEPENSES</b>		<b>10 350,00</b>	<b>2 963,58</b>	<b>950,00</b>	<b>0,00</b>		<b>776 467,84</b>
10	Dotations, fonds divers et réserves	0,00	0,00	0,00	0,00		0,00
13	Subventions d'investissement	0,00	0,00	0,00	0,00		0,00
16	Emprunts et dettes assimilées	0,00	0,00	0,00	0,00		171 720,00
18	Cpte de liaison : affectation (BA,régie)	0,00	0,00	0,00	0,00		0,00
20	Immobilisations incorporelles (sauf 204)	10 350,00	0,00	0,00	0,00		28 816,20
204	Subventions d'équipement versées	0,00	0,00	0,00	0,00		28 000,00
21	Immobilisations corporelles	0,00	2 963,58	950,00	0,00		238 204,36
22	Immobilisations reçues en affectation	0,00	0,00	0,00	0,00		0,00
23	Immobilisations en cours (sauf 2324)	0,00	0,00	0,00	0,00		115 039,46
26	Participations et créances rattachées	0,00	0,00	0,00	0,00		0,00
27	Autres immobilisations financières	0,00	0,00	0,00	0,00		0,00
45	Opérations pour compte de tiers	0,00	0,00	0,00	0,00		194 687,82
<b>RECETTES</b>		<b>12 000,00</b>	<b>54 950,00</b>	<b>0,00</b>	<b>0,00</b>		<b>537 089,63</b>
10	Dotations, fonds divers et réserves	0,00	0,00	0,00	0,00		36 264,56
13	Subventions d'investissement	12 000,00	54 950,00	0,00	0,00		379 105,20
16	Emprunts et dettes assimilées	0,00	0,00	0,00	0,00		0,00
18	Cpte de liaison : affectation (BA,régie)	0,00	0,00	0,00	0,00		0,00
20	Immobilisations incorporelles (sauf 204)	0,00	0,00	0,00	0,00		0,00
204	Subventions d'équipement versées	0,00	0,00	0,00	0,00		0,00
21	Immobilisations corporelles	0,00	0,00	0,00	0,00		0,00
22	Immobilisations reçues en affectation	0,00	0,00	0,00	0,00		0,00
23	Immobilisations en cours (sauf 2324)	0,00	0,00	0,00	0,00		796,87
26	Participations et créances rattachées	0,00	0,00	0,00	0,00		0,00
27	Autres immobilisations financières	0,00	0,00	0,00	0,00		38 390,00
45	Opérations pour compte de tiers	0,00	0,00	0,00	0,00		82 533,00

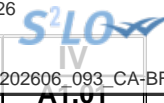

## IV – ANNEXES

## A – PRESENTATION CROISEE – SECTION D'INVESTISSEMENT – PRESENTATION DETAILLEE

## 01 – OPERATIONS NON VENTILABLES

Article / compte nature (1)	Libellé	01 Opérations non ventilables
<b>DEPENSES</b>		<b>371 447,82</b>
1641	Emprunts en euros	171 250,00
165	Dépôts et cautionnements reçus	470,00
2031	Frais d'études	5 040,00
4581	Dépenses	194 687,82
<b>RECETTES</b>		<b>181 187,56</b>
10222	FCTVA	36 264,56
1311	Subv. transf. Etat et établ. nationaux	24 000,00
27638	Créance Autres établissements publics	38 390,00
4582	Opérations sous mandat	82 533,00

(1) Détailler conformément au plan de comptes.



**IV – ANNEXES**

**A – PRESENTATION CROISEE – SECTION D'INVESTISSEMENT – PRESENTATION DETAILLEE**

**AT.900**

**FONCTION 0 – Services généraux**

Article / compte nature (1)	Libellé	02 Administration générale				
		020 Admin. générale de la collectivité	021 Personnel non ventilé	025 Cimetières et pompes funèbres	026 Administration générale de l'Etat	028 Autres moyens généraux
	<b>DEPENSES</b>	<b>0,00</b>	<b>0,00</b>	<b>0,00</b>	<b>0,00</b>	<b>0,00</b>
	<b>RECETTES</b>	<b>0,00</b>	<b>0,00</b>	<b>0,00</b>	<b>0,00</b>	<b>0,00</b>

(1) Détailler les comptes à trois chiffres.

## IV – ANNEXES

## A – PRESENTATION CROISEE – SECTION D'INVESTISSEMENT – PRESENTATION DETAILLEE

A1.900

## FONCTION 0 – Services généraux (suite 1)

Article / compte nature (1)	Libellé	03 Conseils						
		031 Assemblée délibérante	032 Conseil éco.,social région./Conseil dév.	033 Conseil cult., édu., env.	034 Conseil éco.,soc.,environ.,culture,éduc.		035 Conseil de territoire	038 Autres instances
					0341 Section éco., sociale et environnem.	0342 Section culture, éducation et sports		
	DEPENSES	0,00	0,00	0,00	0,00	0,00	0,00	
	RECETTES	0,00	0,00	0,00	0,00	0,00	0,00	

(1) Détailler les comptes à trois chiffres.



**IV – ANNEXES**

**A – PRESENTATION CROISEE – SECTION D’INVESTISSEMENT – PRESENTATION DETAILLEE**

**IV**

**A1.900**

**FONCTION 0 – Services généraux (suite 2)**

Article / compte nature (1)	Libellé	04 Coop.décent.,act° interrég.,eur.,intern.						TOTAL DU CHAPITRE
		041 Action relevant de la subvention globale	042 Actions interrégionales	043 Actions européennes	044 Aide publique au développement	045 Actions internationales	048 Autres actions	
	<b>DEPENSES</b>	0,00	0,00	0,00	0,00	0,00	0,00	0,00
	<b>RECETTES</b>	0,00	0,00	0,00	0,00	0,00	0,00	0,00

(1) Détailler les comptes à trois chiffres.



AT.900-5

**IV – ANNEXES**

**A – PRESENTATION CROISEE – SECTION D’INVESTISSEMENT – PRESENTATION DETAILLEE**

**FONCTION 0-5 – Gestion des fonds européens**

Article / compte nature (1)	Libellé	051 FSE	052 FEDER	058 Autres		TOTAL DU CHAPITRE
				0580 FEADER	0581 FEAMP	
	DEPENSES	0,00	0,00	0,00	0,00	0,00
	RECETTES	0,00	0,00	0,00	0,00	0,00

(1) Détailler conformément au plan de comptes.

**IV – ANNEXES****A – PRESENTATION CROISEE – SECTION D'INVESTISSEMENT – PRESENTATION DETAILLEE****FONCTION 1 – Sécurité**

Article / compte nature (1)	Libellé	10 Services communs	11 Police, sécurité, justice	12 Incendie et secours	13 Hygiène et salubrité publique	18 Autres interv. protect. personnes, biens	TOTAL DU CHAPITRE
	DEPENSES	0,00	0,00	0,00	0,00	0,00	0,00
	RECETTES	0,00	0,00	0,00	0,00	0,00	0,00

(1) Détailler conformément au plan de comptes.

## IV – ANNEXES

## A – PRESENTATION CROISEE – SECTION D'INVESTISSEMENT – PRESENTATION DETAILLEE

## FONCTION 2 – Enseignement, formation professionnelle et apprentissage

Article / compte nature (1)	Libellé	20	21			22			23	24
		Services communs	Enseignement du premier degré			Enseignement du second degré				
		201	211	212	213	221	222	223		
		Services communs	Ecoles maternelles	Ecoles primaires	Classes regroupées	Collèges	Lycées publics	Lycées privés		
	DEPENSES	0,00	0,00	0,00	0,00	0,00	0,00	0,00	0,00	0,00
	RECETTES	0,00	0,00	0,00	0,00	0,00	0,00	0,00	0,00	0,00

(1) Détailler les comptes à trois chiffres.

**IV – ANNEXES**

**A – PRESENTATION CROISEE – SECTION D’INVESTISSEMENT – PRESENTATION DETAILLEE**

**IV**

**A1.902**

**FONCTION 2 – Enseignement, formation professionnelle et apprentissage (suite 1)**

Article / compte nature (1)	Libellé	25 Formation professionnelle												
		251 Insertion sociale et professionnelle	252 Formation professionnalisante personnes	253 Formation certifiante des personnes	254 Formation des actifs occupés	255 Rémunération des stagiaires	256 CNFPT - Formation des actifs occupés					257 CNFPT et CDG - missions spécifiques		258 Autres
							2561 Missions statutaires et réglementaires	2562 Développement des compétences	2563 Évolution et transition professionnelle	2564 Organisation des activités pédagogiques	2565 Autres	2571 Concours	2572 Missions administratives	
DEPENSES		0,00	0,00	0,00	0,00	0,00	0,00	0,00	0,00	0,00	0,00	0,00	0,00	0,00
RECETTES		0,00	0,00	0,00	0,00	0,00	0,00	0,00	0,00	0,00	0,00	0,00	0,00	0,00

(1) Détailler les comptes à trois chiffres.

**IV – ANNEXES****A – PRESENTATION CROISEE – SECTION D'INVESTISSEMENT – PRESENTATION DETAILLEE****IV****A1.902****FONCTION 2 – Enseignement, formation professionnelle et apprentissage (suite 2)**

Article / compte nature (1)	Libellé	26 Apprentissage	27 Formation sanitaire et sociale	28 Autres services périscolaires et annexes					29 Sécurité	TOTAL DU CHAPITRE
				281 Hébergement et restauration scolaires	282 Sport scolaire	283 Médecine scolaire	284 Classes de découverte	288 Autre service annexe de l'enseignement		
	DEPENSES	0,00	0,00	0,00	0,00	0,00	0,00	0,00	0,00	0,00
	RECETTES	0,00	0,00	0,00	0,00	0,00	0,00	0,00	0,00	0,00

(1) Détailler les comptes à trois chiffres.

## IV – ANNEXES

## A – PRESENTATION CROISEE – SECTION D'INVESTISSEMENT – PRESENTATION DETAILLEE

## FONCTION 3 – Culture, vie sociale, jeunesse, sports et loisirs

Article / compte nature (1)	Libellé	30 Services communs	31 Culture							
			311 Activités artist.,actions et manif.cult.	312 Patrimoine	313 Bibliothèques, médiathèques	314 Musées	315 Services d'archives	316 Théâtres et spectacles vivants	317 Cinémas et autres salles de spectacles	318 Archéologie préventive
DEPENSES		0,00	0,00	0,00	0,00	0,00	0,00	0,00	0,00	0,00
RECETTES		0,00	0,00	0,00	0,00	0,00	0,00	0,00	0,00	0,00

(1) Détailler les comptes à trois chiffres.

## IV – ANNEXES

## A – PRESENTATION CROISEE – SECTION D'INVESTISSEMENT – PRESENTATION DETAILLEE

IV

A1.903

## FONCTION 3 – Culture, vie sociale, jeunesse, sports et loisirs (suite 1)

Article / compte nature (1)	Libellé	32								
		Sports (autres que scolaires)						327		
		321 Salles de sport, gymnases	322 Stades	323 Piscines	324 Centres de formation sportifs	325 Autres équipements sportifs ou loisirs	326 Manifestations sportives	Soutien aux sportifs		
						3271 Soutien aux sportifs de haut niveau	3272 Soutien aux clubs amateurs	3273 Autres soutiens aux sportifs		
<b>DEPENSES</b>		<b>0,00</b>	<b>0,00</b>	<b>0,00</b>	<b>0,00</b>	<b>0,00</b>	<b>0,00</b>	<b>0,00</b>	<b>0,00</b>	<b>0,00</b>
2031	Frais d'études	0,00	0,00	0,00	0,00	0,00	0,00	0,00	0,00	0,00
21318	Autres bâtiments publics	0,00	0,00	0,00	0,00	0,00	0,00	0,00	0,00	0,00
21838	Autre matériel informatique	0,00	0,00	0,00	0,00	0,00	0,00	0,00	0,00	0,00
21848	Autres matériels de bureau et mobiliers	0,00	0,00	0,00	0,00	0,00	0,00	0,00	0,00	0,00
2185	Matériel de téléphonie	0,00	0,00	0,00	0,00	0,00	0,00	0,00	0,00	0,00
<b>RECETTES</b>		<b>0,00</b>	<b>0,00</b>	<b>0,00</b>	<b>0,00</b>	<b>0,00</b>	<b>0,00</b>	<b>0,00</b>	<b>0,00</b>	<b>0,00</b>
1318	Autres subventions d'équipement transf.	0,00	0,00	0,00	0,00	0,00	0,00	0,00	0,00	0,00

(1) Détailler les comptes à trois chiffres.

## IV – ANNEXES

## A – PRESENTATION CROISEE – SECTION D'INVESTISSEMENT – PRESENTATION DETAILLEE

IV

A1.903

## FONCTION 3 – Culture, vie sociale, jeunesse, sports et loisirs (suite 2)

Article / compte nature (1)	Libellé	33 Jeunesse (action socio-éduc.) et loisirs			34 Vie sociale et citoyenne		39 Sécurité	TOTAL DU CHAPITRE
		331 Centres de loisirs	332 Colonies de vacances	338 Autres activités pour les jeunes	341 Egalité entre les femmes et les hommes	348 Autres		
DEPENSES		0,00	0,00	0,00	0,00	0,00	0,00	
RECETTES		0,00	0,00	0,00	0,00	0,00	0,00	

(1) Détailler les comptes à trois chiffres.

## IV – ANNEXES

## A – PRESENTATION CROISEE – SECTION D'INVESTISSEMENT – PRESENTATION DETAILLEE

## FONCTION 4 – Santé et action sociale (hors RSA)

Article / compte nature (1)	Libellé	41 Santé					
		410 Services communs	411 PMI et planification familiale	412 Prévention et éducation pour la santé	413 Sécurité alimentaire	414 Dispensaires et autres éta sanitaires	418 Autres actions
<b>DEPENSES</b>		<b>0,00</b>	<b>0,00</b>	<b>0,00</b>	<b>0,00</b>	<b>0,00</b>	<b>0,00</b>
21351	Bâtiments publics	0,00	0,00	0,00	0,00	0,00	0,00
21838	Autre matériel informatique	0,00	0,00	0,00	0,00	0,00	0,00
21848	Autres matériels de bureau et mobiliers	0,00	0,00	0,00	0,00	0,00	0,00
2188	Autres immobilisations corporelles	0,00	0,00	0,00	0,00	0,00	0,00
2313	Constructions	0,00	0,00	0,00	0,00	0,00	0,00
<b>RECETTES</b>		<b>0,00</b>	<b>0,00</b>	<b>0,00</b>	<b>0,00</b>	<b>0,00</b>	<b>0,00</b>
1318	Autres subventions d'équipement transf.	0,00	0,00	0,00	0,00	0,00	0,00
1322	Subv. non transf. Régions	0,00	0,00	0,00	0,00	0,00	0,00
1323	Subv. non transf. Départements	0,00	0,00	0,00	0,00	0,00	0,00
1328	Autres subventions d'équip. non transf.	0,00	0,00	0,00	0,00	0,00	0,00
2313	Constructions	0,00	0,00	0,00	0,00	0,00	0,00

(1) Détailler conformément au plan de comptes.

## IV – ANNEXES

IV

## A – PRESENTATION CROISEE – SECTION D'INVESTISSEMENT – PRESENTATION DETAILLEE

A1.904

## FONCTION 4 – Santé et action sociale (hors RSA) (suite 1)

Article / compte nature (1)	Libellé	42 Action sociale							
		420 Services communs	421 Famille et enfance				422 Petite enfance		
			4211 Actions en faveur de la maternité	4212 Aides à la famille	4213 Aides sociales à l'enfance	4214 Adolescence	4221 Crèches et garderies	4222 Multi accueil	4228 Autres actions pour la petite enfance
<b>DEPENSES</b>		<b>0,00</b>	<b>0,00</b>	<b>0,00</b>	<b>0,00</b>	<b>0,00</b>	<b>34 109,88</b>	<b>0,00</b>	<b>2 979,00</b>
21351	Bâtiments publics	0,00	0,00	0,00	0,00	0,00	15 936,00	0,00	0,00
21838	Autre matériel informatique	0,00	0,00	0,00	0,00	0,00	274,80	0,00	0,00
21848	Autres matériels de bureau et mobiliers	0,00	0,00	0,00	0,00	0,00	106,34	0,00	0,00
2188	Autres immobilisations corporelles	0,00	0,00	0,00	0,00	0,00	8 399,99	0,00	2 979,00
2313	Constructions	0,00	0,00	0,00	0,00	0,00	9 392,75	0,00	0,00
<b>RECETTES</b>		<b>0,00</b>	<b>0,00</b>	<b>0,00</b>	<b>0,00</b>	<b>0,00</b>	<b>226 732,23</b>	<b>0,00</b>	<b>1 241,00</b>
1318	Autres subventions d'équipement transf.	0,00	0,00	0,00	0,00	0,00	21 979,98	0,00	1 241,00
1322	Subv. non transf. Régions	0,00	0,00	0,00	0,00	0,00	13 384,00	0,00	0,00
1323	Subv. non transf. Départements	0,00	0,00	0,00	0,00	0,00	64 814,00	0,00	0,00
1328	Autres subventions d'équip. non transf.	0,00	0,00	0,00	0,00	0,00	125 757,38	0,00	0,00
2313	Constructions	0,00	0,00	0,00	0,00	0,00	796,87	0,00	0,00

(1) Détailler conformément au plan de comptes.

## IV – ANNEXES

IV

## A – PRESENTATION CROISEE – SECTION D'INVESTISSEMENT – PRESENTATION DETAILLEE

A1.904

## FONCTION 4 – Santé et action sociale (hors RSA) (suite 2)

Article / compte nature (1)	Libellé	42 Action sociale						TOTAL DU CHAPITRE
		423 Personnes âgées			424 Personnes en difficulté	425 Personnes handicapées	428 Autres interventions sociales	
		4231 Forfait autonomie	4232 Autres actions de prévention	4238 Autres actions pour les personnes âgées				
<b>DEPENSES</b>		<b>0,00</b>	<b>0,00</b>	<b>0,00</b>	<b>0,00</b>	<b>0,00</b>	<b>0,00</b>	<b>37 088,88</b>
21351	Bâtiments publics	0,00	0,00	0,00	0,00	0,00	0,00	15 936,00
21838	Autre matériel informatique	0,00	0,00	0,00	0,00	0,00	0,00	274,80
21848	Autres matériels de bureau et mobiliers	0,00	0,00	0,00	0,00	0,00	0,00	106,34
2188	Autres immobilisations corporelles	0,00	0,00	0,00	0,00	0,00	0,00	11 378,99
2313	Constructions	0,00	0,00	0,00	0,00	0,00	0,00	9 392,75
<b>RECETTES</b>		<b>0,00</b>	<b>0,00</b>	<b>0,00</b>	<b>0,00</b>	<b>0,00</b>	<b>0,00</b>	<b>227 973,23</b>
1318	Autres subventions d'équipement transf.	0,00	0,00	0,00	0,00	0,00	0,00	23 220,98
1322	Subv. non transf. Régions	0,00	0,00	0,00	0,00	0,00	0,00	13 384,00
1323	Subv. non transf. Départements	0,00	0,00	0,00	0,00	0,00	0,00	64 814,00
1328	Autres subventions d'équip. non transf.	0,00	0,00	0,00	0,00	0,00	0,00	125 757,38
2313	Constructions	0,00	0,00	0,00	0,00	0,00	0,00	796,87

(1) Détailler conformément au plan de comptes.

## IV – ANNEXES

## A – PRESENTATION CROISEE – SECTION D'INVESTISSEMENT – PRESENTATION DETAILLEE

## FONCTION 4-4 – RSA

Article / compte nature (1)	Libellé	441 Insertion sociale	442 Santé	443 Logement	444 Insertion professionnelle	445 Evaluation des dépenses engagées	446 Dépenses de structure	447 RSA allocations	448 Autres dépenses au titre du RSA	TOTAL DU CHAPITRE
	DEPENSES	0,00	0,00	0,00	0,00	0,00	0,00	0,00	0,00	0,00
	RECETTES	0,00	0,00	0,00	0,00	0,00	0,00	0,00	0,00	0,00

(1) Détailler conformément au plan de comptes.

## IV – ANNEXES

## A – PRESENTATION CROISEE – SECTION D'INVESTISSEMENT – PRESENTATION DETAILLEE

## FONCTION 5 – Aménagement des territoires et habitat

Article / compte nature (1)	Libellé	50 Services communs	51 Aménagement et services urbains						
			510 Services communs	511 Espaces verts urbains	512 Eclairage public	513 Art public	514 Electrification	515 Opérations d'aménagement	518 Autres actions d'aménagement urbain
<b>DEPENSES</b>		<b>10 350,00</b>	<b>0,00</b>	<b>0,00</b>	<b>0,00</b>	<b>0,00</b>	<b>0,00</b>	<b>0,00</b>	<b>0,00</b>
202	Frais réalisation documents urbanisme	10 350,00	0,00	0,00	0,00	0,00	0,00	0,00	0,00
<b>RECETTES</b>		<b>0,00</b>	<b>0,00</b>	<b>0,00</b>	<b>0,00</b>	<b>0,00</b>	<b>0,00</b>	<b>0,00</b>	<b>0,00</b>
1311	Subv. transf. Etat et établ. nationaux	0,00	0,00	0,00	0,00	0,00	0,00	0,00	0,00

(1) Détailler conformément au plan de comptes.

## IV – ANNEXES

IV

## A – PRESENTATION CROISEE – SECTION D'INVESTISSEMENT – PRESENTATION DETAILLEE

A1.905

## FONCTION 5 – Aménagement des territoires et habitat (suite 1)

Article / compte nature (1)	Libellé	52 Politique de la ville	53 Agglomérations et villes moyennes	54 Espace rural et autres espaces de dév.	55 Habitat (Logement)				
					551 Parc privé de la collectivité	552 Aide au secteur locatif	553 Aide à l'accession à la propriété	554 Aire d'accueil des gens du voyage	555 Logement social
	<b>DEPENSES</b>	<b>0,00</b>	<b>0,00</b>	<b>0,00</b>	<b>0,00</b>	<b>0,00</b>	<b>0,00</b>	<b>0,00</b>	<b>0,00</b>
202	Frais réalisation documents urbanisme	0,00	0,00	0,00	0,00	0,00	0,00	0,00	0,00
	<b>RECETTES</b>	<b>0,00</b>	<b>0,00</b>	<b>0,00</b>	<b>0,00</b>	<b>0,00</b>	<b>0,00</b>	<b>0,00</b>	<b>0,00</b>
1311	Subv. transf. Etat et établ. nationaux	0,00	0,00	0,00	0,00	0,00	0,00	0,00	0,00

(1) Détailler conformément au plan de comptes.

**IV – ANNEXES****IV****A – PRESENTATION CROISEE – SECTION D'INVESTISSEMENT – PRESENTATION DETAILLEE****A1.905****FONCTION 5 – Aménagement des territoires et habitat (suite 2)**

Article / compte nature (1)	Libellé	56 Actions en faveur du littoral	57 Techno. de l'information et de la comm.	58 Autres actions		59 Sécurité	TOTAL DU CHAPITRE
				581 Réserves Foncières	588 Autres actions d'aménagement		
<b>DEPENSES</b>		<b>0,00</b>	<b>0,00</b>	<b>0,00</b>	<b>0,00</b>	<b>0,00</b>	<b>10 350,00</b>
202	Frais réalisation documents urbanisme	0,00	0,00	0,00	0,00	0,00	10 350,00
<b>RECETTES</b>		<b>0,00</b>	<b>0,00</b>	<b>0,00</b>	<b>0,00</b>	<b>0,00</b>	<b>12 000,00</b>
1311	Subv. transf. Etat et établ. nationaux	0,00	0,00	0,00	0,00	0,00	12 000,00

(1) Détailler conformément au plan de comptes.

## IV – ANNEXES

## A – PRESENTATION CROISEE – SECTION D'INVESTISSEMENT – PRESENTATION DETAILLEE

## FONCTION 6 – Action économique

Article / compte nature (1)	Libellé	60 Services communs	61 Interventions économiques transversales	62 Structure d'animation et de dév. éco.	63 Actions sectorielles				
					631 Agriculture, pêche et agro-alimentaire			632 Industrie, commerce et artisanat	633 Développement touristique
					6311 Laboratoire	6312 Marchés alimentaires	6318 Autres		
<b>DEPENSES</b>		<b>0,00</b>	<b>0,00</b>	<b>0,00</b>	<b>0,00</b>	<b>2 963,58</b>	<b>0,00</b>	<b>0,00</b>	<b>0,00</b>
2188	Autres immobilisations corporelles	0,00	0,00	0,00	0,00	2 963,58	0,00	0,00	0,00
<b>RECETTES</b>		<b>0,00</b>	<b>0,00</b>	<b>0,00</b>	<b>0,00</b>	<b>54 950,00</b>	<b>0,00</b>	<b>0,00</b>	<b>0,00</b>
1318	Autres subventions d'équipement transf.	0,00	0,00	0,00	0,00	54 950,00	0,00	0,00	0,00

(1) Détailler conformément au plan de comptes.

**IV – ANNEXES****IV****A – PRESENTATION CROISEE – SECTION D'INVESTISSEMENT – PRESENTATION DETAILLEE****A1.906****FONCTION 6 – Action économique (suite)**

Article / compte nature (1)	Libellé	64 Rayonnement, attractivité du territoire	65 Insertion éco. et éco.sociale, solidaire	66 Maintien et dév. des services publics	67 Recherche et innovation	68 Autres actions	TOTAL DU CHAPITRE
<b>DEPENSES</b>		<b>0,00</b>	<b>0,00</b>	<b>0,00</b>	<b>0,00</b>	<b>0,00</b>	<b>2 963,58</b>
2188	Autres immobilisations corporelles	0,00	0,00	0,00	0,00	0,00	2 963,58
<b>RECETTES</b>		<b>0,00</b>	<b>0,00</b>	<b>0,00</b>	<b>0,00</b>	<b>0,00</b>	<b>54 950,00</b>
1318	Autres subventions d'équipement transf.	0,00	0,00	0,00	0,00	0,00	54 950,00

(1) Détailler conformément au plan de comptes.

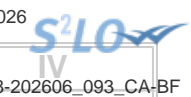

**IV – ANNEXES**

**A – PRESENTATION CROISEE – SECTION D’INVESTISSEMENT – PRESENTATION DETAILLEE**

**AT.907**

**FONCTION 7 – Environnement**

Article / compte nature (1)	Libellé	70 Services communs	71 Actions transversales	72 Actions déchets et propreté urbaine					
				720 Services communs collecte et propreté	721 Collecte et traitement des déchets			722 Propreté urbaine	
					7211 Actions prévention et sensibilisation	7212 Collecte des déchets	7213 Tri, valorisation, traitement déchets	7221 Actions prévention et sensibilisation	7222 Action propreté urbaine et nettoiemnt
<b>DEPENSES</b>		<b>0,00</b>	<b>0,00</b>	<b>0,00</b>	<b>0,00</b>	<b>0,00</b>	<b>0,00</b>	<b>0,00</b>	<b>0,00</b>
2188	Autres immobilisations corporelles	0,00	0,00	0,00	0,00	0,00	0,00	0,00	0,00
<b>RECETTES</b>		<b>0,00</b>	<b>0,00</b>	<b>0,00</b>	<b>0,00</b>	<b>0,00</b>	<b>0,00</b>	<b>0,00</b>	<b>0,00</b>

(1) Détailler conformément au plan de comptes.

**IV – ANNEXES****IV****A – PRESENTATION CROISEE – SECTION D'INVESTISSEMENT – PRESENTATION DETAILLEE****A1.907****FONCTION 7 – Environnement (suite 1)**

Article / compte nature (1)	Libellé	73 Actions en matière de gestion des eaux					74 Politique de l'air
		731 Politique de l'eau	732 Eau potable	733 Assainissement	734 Eaux pluviales	735 Lutte contre les inondations	
	<b>DEPENSES</b>	<b>0,00</b>	<b>0,00</b>	<b>0,00</b>	<b>0,00</b>	<b>0,00</b>	<b>0,00</b>
2188	Autres immobilisations corporelles	0,00	0,00	0,00	0,00	0,00	0,00
	<b>RECETTES</b>	<b>0,00</b>	<b>0,00</b>	<b>0,00</b>	<b>0,00</b>	<b>0,00</b>	<b>0,00</b>

(1) Détailler conformément au plan de comptes.

## IV – ANNEXES

IV

## A – PRESENTATION CROISEE – SECTION D'INVESTISSEMENT – PRESENTATION DETAILLEE

A1.907

## FONCTION 7 – Environnement (suite 2)

Article / compte nature (1)	Libellé	75 Politique de l'énergie					76 Préserv. patrim. naturel,risques techno.	77 Environnement infrastructures transports	78 Autres actions	TOTAL DU CHAPITRE
		751 Réseaux de chaleur et de froid	752 Energie photovoltaïque	753 Energie éolienne	754 Energie hydraulique	758 Autres actions				
<b>DEPENSES</b>		<b>0,00</b>	<b>0,00</b>	<b>0,00</b>	<b>0,00</b>	<b>0,00</b>	<b>950,00</b>	<b>0,00</b>	<b>0,00</b>	<b>950,00</b>
2188	Autres immobilisations corporelles	0,00	0,00	0,00	0,00	0,00	950,00	0,00	0,00	950,00
<b>RECETTES</b>		<b>0,00</b>	<b>0,00</b>	<b>0,00</b>	<b>0,00</b>	<b>0,00</b>	<b>0,00</b>	<b>0,00</b>	<b>0,00</b>	<b>0,00</b>

(1) Détailler conformément au plan de comptes.

## IV – ANNEXES

## A – PRESENTATION CROISEE – SECTION D'INVESTISSEMENT – PRESENTATION DETAILLEE

## FONCTION 8 – Transports

Article / compte nature (1)	Libellé	80 Services communs	81 Transports scolaires	82						
				Transports publics de voyageurs						
				820 Services communs	821 Transport sur route	822 Transport ferroviaire	823 Transport fluvial	824 Transport maritime	825 Transport aérien	828 Autres transports
	DEPENSES	0,00	0,00	0,00	0,00	0,00	0,00	0,00	0,00	0,00
	RECETTES	0,00	0,00	0,00	0,00	0,00	0,00	0,00	0,00	0,00

(1) Détailler conformément au plan de comptes.



**IV – ANNEXES**

**IV**

**A – PRESENTATION CROISEE – SECTION D'INVESTISSEMENT – PRESENTATION DETAILLEE**

**A1.908**

**FONCTION 8 – Transports (suite 1)**

Article / compte nature (1)	Libellé	83						
		Transports de marchandises						
		830	831	832	833	834	835	838
		Services communs	Fret routier	Fret ferroviaire	Fret fluvial	Fret maritime	Fret aérien	Autres transports
	DEPENSES	0,00	0,00	0,00	0,00	0,00	0,00	0,00
	RECETTES	0,00	0,00	0,00	0,00	0,00	0,00	0,00

(1) Détailler conformément au plan de comptes.



**IV – ANNEXES**

**A – PRESENTATION CROISEE – SECTION D’INVESTISSEMENT – PRESENTATION DETAILLEE**

**IV**

**A1.908**

**FONCTION 8 – Transports (suite 2)**

Article / compte nature (1)	Libellé	84 Voirie								
		841 Voirie nationale	842 Voirie régionale	843 Voirie départementale	844 Voirie métropolitaine	845 Voirie communale	846 Viabilité hivernale et aléas climatiques	847 Equipements de voirie	848 Parkings	849 Sécurité routière
	DEPENSES	0,00	0,00	0,00	0,00	0,00	0,00	0,00	0,00	0,00
	RECETTES	0,00	0,00	0,00	0,00	0,00	0,00	0,00	0,00	0,00

(1) Détailler conformément au plan de comptes.

## IV – ANNEXES

## A – PRESENTATION CROISEE – SECTION D'INVESTISSEMENT – PRESENTATION DETAILLEE

IV

A1.908

## FONCTION 8 – Transports (suite 3)

Article / compte nature (1)	Libellé	85 Infrastructures					86 Liaisons multimodales	87 Circulations douces	89 Sécurité	TOTAL DU CHAPITRE
		851 Gares, autres infrastructures routières	852 Gares et autres infrastructures ferrov.	853 Haltes, autres infrastructures fluviales	854 Ports, autres infrastructures portuaires	855 Aéroports et autres infrastructures				
DEPENSES		0,00	0,00	0,00	0,00	0,00	0,00	0,00	0,00	
RECETTES		0,00	0,00	0,00	0,00	0,00	0,00	0,00	0,00	

(1) Détailler conformément au plan de comptes.

## IV – ANNEXES

## A – PRESENTATION CROISEE – SECTION DE FONCTIONNEMENT – VUE D'ENSEMBLE

Chapitre nature	Libellé	01 Opérations non ventilables	0 Services généraux (hors 01 et Gestion des fonds européens)	0-5 Gestion des fonds européens	1 Sécurité	2 Enseign., formation prof., apprentissage	3 Cult., vie soc., jeun., sports, loisirs	4 Santé et action sociale (hors APA et RSA / Régularisation de RMI)	4-3 APA
<b>DEPENSES</b>		<b>1 519 180,32</b>	<b>874 259,98</b>	<b>0,00</b>	<b>0,00</b>	<b>270,17</b>	<b>1 119 792,20</b>	<b>780 737,62</b>	<b>0,00</b>
011	Charges à caractère général	36 334,72	184 722,36	0,00	0,00	270,17	268 172,79	108 234,99	0,00
012	Charges de personnel et frais assimilés	24 467,25	569 285,26	0,00	0,00	0,00	589 275,89	672 502,63	0,00
014	Atténuations de produits	957 208,98	0,00	0,00	0,00	0,00	0,00	0,00	0,00
65	Autres charges de gestion courante	418 682,98	120 252,36	0,00	0,00	0,00	262 218,52	0,00	0,00
6586	Frais fonctionnement des groupes d'élus	0,00	0,00	0,00	0,00	0,00	0,00	0,00	0,00
66	Charges financières	67 486,39	0,00	0,00	0,00	0,00	0,00	0,00	0,00
67	Charges spécifiques	15 000,00	0,00	0,00	0,00	0,00	125,00	0,00	0,00
68	Dotations aux provisions, dépréciations	0,00	0,00	0,00	0,00	0,00	0,00	0,00	0,00
<b>RECETTES</b>		<b>2 263 471,28</b>	<b>1 957 937,84</b>	<b>0,00</b>	<b>0,00</b>	<b>0,00</b>	<b>302 760,27</b>	<b>532 113,29</b>	<b>0,00</b>
013	Atténuations de charges	3 280,50	37,70	0,00	0,00	0,00	5 441,01	11 719,73	0,00
70	Prod. services, domaine, ventes diverses	60 592,28	0,00	0,00	0,00	0,00	144 511,17	106 760,30	0,00
73	Impôts et taxes	1 517 005,61	8 442,00	0,00	0,00	0,00	0,00	0,00	0,00
731	Fiscalité locale	108 767,73	1 886 314,99	0,00	0,00	0,00	0,00	0,00	0,00
74	Dotations et participations	554 720,24	57 810,84	0,00	0,00	0,00	131 644,96	394 295,63	0,00
75	Autres produits de gestion courante	15 909,92	5 332,31	0,00	0,00	0,00	21 163,13	19 337,63	0,00
76	Produits financiers	0,00	0,00	0,00	0,00	0,00	0,00	0,00	0,00
77	Produits spécifiques	3 195,00	0,00	0,00	0,00	0,00	0,00	0,00	0,00
78	Reprises amort., dépréciations, prov.	0,00	0,00	0,00	0,00	0,00	0,00	0,00	0,00

## IV – ANNEXES

## A – PRESENTATION CROISEE – SECTION DE FONCTIONNEMENT – VUE D'ENSEMBLE (suite)

IV

A2

Chapitre nature	Libellé	4-4 RSA / Régularisation de RMI	5 Aménagement des territoires et habitat	6 Action économique	7 Environnement	8 Transports	9 Fonction en réserve	TOTAL
<b>DEPENSES</b>		<b>0,00</b>	<b>171 415,62</b>	<b>478 965,65</b>	<b>69 120,09</b>	<b>0,00</b>		<b>5 013 741,65</b>
011	Charges à caractère général	0,00	7 643,41	89 361,42	13 091,57	0,00		707 831,43
012	Charges de personnel et frais assimilés	0,00	140 728,93	88 144,63	56 028,52	0,00		2 140 433,11
014	Atténuations de produits	0,00	0,00	0,00	0,00	0,00		957 208,98
65	Autres charges de gestion courante	0,00	23 043,28	301 459,60	0,00	0,00		1 125 656,74
6586	Frais fonctionnement des groupes d'élus	0,00	0,00	0,00	0,00	0,00		0,00
66	Charges financières	0,00	0,00	0,00	0,00	0,00		67 486,39
67	Charges spécifiques	0,00	0,00	0,00	0,00	0,00		15 125,00
68	Dotations aux provisions, dépréciations	0,00	0,00	0,00	0,00	0,00		0,00
<b>RECETTES</b>		<b>0,00</b>	<b>30 321,66</b>	<b>116 354,50</b>	<b>91 559,52</b>	<b>0,00</b>		<b>5 294 518,36</b>
013	Atténuations de charges	0,00	0,00	2 520,60	0,00	0,00		22 999,54
70	Prod. services, domaine, ventes diverses	0,00	0,00	11 300,00	0,00	0,00		323 163,75
73	Impôts et taxes	0,00	0,00	0,00	0,00	0,00		1 525 447,61
731	Fiscalité locale	0,00	0,00	0,00	0,00	0,00		1 995 082,72
74	Dotations et participations	0,00	28 431,00	100 901,32	90 446,52	0,00		1 358 250,51
75	Autres produits de gestion courante	0,00	1 890,66	1 632,58	1 113,00	0,00		66 379,23
76	Produits financiers	0,00	0,00	0,00	0,00	0,00		0,00
77	Produits spécifiques	0,00	0,00	0,00	0,00	0,00		3 195,00
78	Reprises amort., dépréciations, prov.	0,00	0,00	0,00	0,00	0,00		0,00

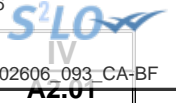

## IV – ANNEXES

## A – PRESENTATION CROISEE – SECTION DE FONCTIONNEMENT – PRESENTATION DETAILLEE

## 01 – OPERATIONS NON VENTILABLES

Article / compte nature (1)	Libellé	01 Opérations non ventilables
<b>DEPENSES</b>		<b>1 519 180,32</b>
61551	Entretien matériel roulant	1 783,38
6156	Maintenance	7 481,59
6161	Multirisques	11 145,59
617	Etudes et recherches	2 791,50
6182	Documentation générale et technique	245,99
6188	Autres frais divers	3 525,00
6215	Personnel affecté par la commune du GFP	625,00
62268	Autres honoraires, conseils	6 638,24
6232	Fêtes et cérémonies	408,00
6236	Catalogues et imprimés	180,00
6281	Concours divers (cotisations)	2 135,43
6332	Cotisations versées au F.N.A.L.	0,36
6336	Cotisations CNFPT et CDGFPT	2,02
64131	Rémunérations	21,87
6451	Cotisations à l'U.R.S.S.A.F.	22,03
6453	Cotisations aux caisses de retraites	14,43
6454	Cotisations aux A.S.S.E.D.I.C.	9,60
6455	Cotisations pour assurance du personnel	21 443,46
6475	Médecine du travail, pharmacie	2 328,48
65312	Frais de mission et de déplacement	240,00
653172	Cotis.fonds financ.allocation fin mandat	36,65
65568	Autres contributions	376 345,91
657358	Subv. fonct. autres groupements	4 783,47
65748	Subv.fonct.autres personnes droit privé	37 238,83
65888	Autres	38,12
66111	Intérêts réglés à l'échéance	64 597,78
6615	Intérêts comptes courants et de dépôts	2 888,61
673	Titres annulés (sur exercices antérieurs)	15 000,00
6811	Dot. amort. immos incorporelles	0,00
7391118	Autres restit. dégrèv./contrib. directes	1 989,00
739211	Attribution de compensation	642 592,48
739221	FNGIR	283 611,00
7398	Revers., restitutions et préél. divers	29 016,50
<b>RECETTES</b>		<b>2 263 471,28</b>
6419	Remboursements rémunérations personnel	3 280,50
70323	Red. occupation dom. public	800,00



Article / compte nature (1)	Libellé	01 Opérations non ventilab	
706888	Autres		10 264,00
70841	Mise à dispo personnel CL de rattach.		48 103,27
70878	Remb. frais par des tiers		1 425,01
73118	Autres contributions directes		19 496,00
731721	Taxe de séjour		89 271,73
73211	Attribution de compensation		50 652,61
732221	Fonds péréquation ress. com. et intercom		173 506,00
7351	Fract° compens. TFPB, taxe rés. princi.		1 073 368,00
7352	Fraction compensatoire de la CVAE		219 479,00
741124	Dotation d'intercommunalité des EPCI		411 782,00
741126	Dotation de compensation des EPCI		86 795,00
744	FCTVA		548,24
74741	Participation communes membres du GFP		5 497,00
74832	Etat - Compensation CET (CVAE et CFE)		48 278,00
74833	Etat-Compens.exonération taxes foncières		1 646,00
74834	Etat-Compens.exonération taxe habitation		174,00
752	Revenus des immeubles		6 960,00
75888	Autres		8 949,92
773	Mandats annulés (exercices antérieurs)		3 195,00
777	Rec... subv inv transférées cpte résult		0,00

(1) Détailler conformément au plan de comptes.

## IV – ANNEXES

## A – PRESENTATION CROISEE – SECTION DE FONCTIONNEMENT – PRESENTATION DETAILLEE

## FONCTION 0 – Services généraux

Article / compte nature (1)	Libellé	02 Administration générale				
		020 Admin. générale de la collectivité	021 Personnel non ventilé	025 Cimetières et pompes funèbres	026 Administration générale de l'Etat	028 Autres moyens généraux
<b>DEPENSES</b>		<b>828 797,31</b>	<b>0,00</b>	<b>0,00</b>	<b>0,00</b>	<b>43 401,29</b>
60611	Eau et assainissement	880,97	0,00	0,00	0,00	0,00
60612	Energie - Electricité	7 114,20	0,00	0,00	0,00	0,00
60621	Combustibles	5 806,27	0,00	0,00	0,00	0,00
60622	Carburants	2 048,95	0,00	0,00	0,00	0,00
60623	Alimentation	788,58	0,00	0,00	0,00	0,00
60631	Fournitures d'entretien	242,41	0,00	0,00	0,00	0,00
60632	Fournitures de petit équipement	3 546,27	0,00	0,00	0,00	1 412,36
6064	Fournitures administratives	2 882,44	0,00	0,00	0,00	23,23
6065	Livres, disq., cass. (biblio. Médiat.)	1 154,96	0,00	0,00	0,00	0,00
6068	Autres matières et fournitures	100,92	0,00	0,00	0,00	0,00
61228	Autres	1 154,40	0,00	0,00	0,00	0,00
61358	Autres	15 046,53	0,00	0,00	0,00	0,00
615221	Entretien, réparations bâtiments publics	5 659,53	0,00	0,00	0,00	0,00
615231	Entretien, réparations voiries	1 854,00	0,00	0,00	0,00	0,00
615232	Entretien, réparations réseaux	180,00	0,00	0,00	0,00	0,00
61551	Entretien matériel roulant	2 351,45	0,00	0,00	0,00	0,00
6156	Maintenance	26 652,75	0,00	0,00	0,00	1 150,56
617	Etudes et recherches	2 040,00	0,00	0,00	0,00	0,00
6182	Documentation générale et technique	1 264,70	0,00	0,00	0,00	0,00
6184	Versements à des organismes de formation	600,00	0,00	0,00	0,00	0,00
62268	Autres honoraires, conseils	14 808,08	0,00	0,00	0,00	0,00
6227	Frais d'actes et de contentieux	36,00	0,00	0,00	0,00	0,00
6231	Annonces et insertions	222,34	0,00	0,00	0,00	0,00
6232	Fêtes et cérémonies	1 137,49	0,00	0,00	0,00	0,00
6234	Réceptions	4 103,89	0,00	0,00	0,00	0,00
6236	Catalogues et imprimés	494,40	0,00	0,00	0,00	0,00
6238	Divers	60 762,87	0,00	0,00	0,00	0,00
6251	Voyages, déplacements et missions	2 002,76	0,00	0,00	0,00	0,00



Article / compte nature (1)	Libellé	02 Administration générale				
		020 Admin. générale de la collectivité	021 Personnel non ventilé	025 Cimetières et pompes funèbres	026 Administration générale de l'Etat	028 Autres moyens généraux
6261	Frais d'affranchissement	2 897,21	0,00	0,00	0,00	0,00
6262	Frais de télécommunications	8 695,86	0,00	0,00	0,00	117,19
627	Services bancaires et assimilés	363,58	0,00	0,00	0,00	0,00
6283	Frais de nettoyage des locaux	3 701,28	0,00	0,00	0,00	0,00
6332	Cotisations versées au F.N.A.L.	1 451,51	0,00	0,00	0,00	145,94
6336	Cotisations CNFPT et CDGFPT	5 341,87	0,00	0,00	0,00	536,98
63512	Taxes foncières	550,00	0,00	0,00	0,00	0,00
6354	Droits d'enregistrement et de timbre	435,93	0,00	0,00	0,00	0,00
6378	Autres impôts taxes et versements assim.	438,00	0,00	0,00	0,00	0,00
64111	Rémunération principale titulaires	281 025,26	0,00	0,00	0,00	0,00
64112	SFT, indemnité de résidence	52,67	0,00	0,00	0,00	0,00
64113	NBI	8 027,31	0,00	0,00	0,00	0,00
64131	Rémunérations	62 856,59	0,00	0,00	0,00	27 349,48
64132	SFT, indemnité de résidence	10,35	0,00	0,00	0,00	0,00
6451	Cotisations à l'U.R.S.S.A.F.	52 440,98	0,00	0,00	0,00	8 940,21
6453	Cotisations aux caisses de retraites	88 213,26	0,00	0,00	0,00	1 225,97
6454	Cotisations aux A.S.S.E.D.I.C.	2 020,17	0,00	0,00	0,00	1 172,32
6455	Cotisations pour assurance du personnel	0,00	0,00	0,00	0,00	274,17
6474	Versement aux autres oeuvres sociales	2 225,00	0,00	0,00	0,00	0,00
6475	Médecine du travail, pharmacie	498,96	0,00	0,00	0,00	110,88
6488	Autres	22 362,00	0,00	0,00	0,00	942,00
65311	Indemnités de fonction	83 681,52	0,00	0,00	0,00	0,00
65313	Cotisations de retraite	6 510,95	0,00	0,00	0,00	0,00
65314	Cotis. sécurité sociale - part patronale	6 267,40	0,00	0,00	0,00	0,00
65568	Autres contributions	18 690,00	0,00	0,00	0,00	0,00
65748	Subv.fonct.autres personnes droit privé	4 700,00	0,00	0,00	0,00	0,00
65818	Autres	402,49	0,00	0,00	0,00	0,00
<b>RECETTES</b>		<b>1 957 374,39</b>	<b>0,00</b>	<b>0,00</b>	<b>0,00</b>	<b>563,45</b>
6419	Remboursements rémunérations personnel	0,00	0,00	0,00	0,00	37,70
73111	Impôts directs locaux	1 397 717,00	0,00	0,00	0,00	0,00
73113	Taxe sur les surfaces commerciales	164 027,00	0,00	0,00	0,00	0,00
73114	Imposition forf. sur entrep. réseaux	45 333,00	0,00	0,00	0,00	0,00
73136	Taxe gest <sup>o</sup> milieux aqua, prévent <sup>o</sup> inond	65 097,00	0,00	0,00	0,00	0,00
73158	Autres taxes transp,véhic,droits station	20 237,00	0,00	0,00	0,00	0,00
731721	Taxe de séjour	171 365,96	0,00	0,00	0,00	0,00



Article / compte nature (1)	Libellé	02 Administration générale				
		020 Admin. générale de la collectivité	021 Personnel non ventilé	025 Cimetières et pompes funèbres	026 Administration générale de l'Etat	028 Autres moyens généraux
731722	Taxe additionnelle à la taxe de séjour	22 538,03	0,00	0,00	0,00	0,00
73215	Reversements conventionnels de fiscalité	5 011,00	0,00	0,00	0,00	0,00
7358	Autres	3 431,00	0,00	0,00	0,00	0,00
74718	Autres participations Etat	50 783,00	0,00	0,00	0,00	0,00
74758	Participation autres groupements	1 310,84	0,00	0,00	0,00	0,00
747888	Autres	5 717,00	0,00	0,00	0,00	0,00
752	Revenus des immeubles	4 800,00	0,00	0,00	0,00	0,00
75888	Autres	6,56	0,00	0,00	0,00	525,75

(1) Détailler conformément au plan de comptes.

**IV – ANNEXES**

**IV**

**A – PRESENTATION CROISEE – SECTION DE FONCTIONNEMENT – PRESENTATION DETAILLEE**

**A2.930**

**FONCTION 0 – Services généraux (suite 1)**

Article / compte nature (1)	Libellé	03 Conseils						035 Conseil de territoire	038 Autres instances	
		031 Assemblée délibérante	032 Conseil éco.,social région./Conseil dév.	033 Conseil cult., éduc., env.	034 Conseil éco.,soc.,environ.,culture,éduc.		035 Conseil de territoire			038 Autres instances
					0341	0342				
					Section éco., sociale et environnem.	Section culture, éducation et sports				
<b>DEPENSES</b>		<b>0,00</b>	<b>0,00</b>	<b>0,00</b>	<b>0,00</b>	<b>0,00</b>	<b>0,00</b>	<b>0,00</b>		
60611	Eau et assainissement	0,00	0,00	0,00	0,00	0,00	0,00	0,00		
60612	Energie - Electricité	0,00	0,00	0,00	0,00	0,00	0,00	0,00		
60621	Combustibles	0,00	0,00	0,00	0,00	0,00	0,00	0,00		
60622	Carburants	0,00	0,00	0,00	0,00	0,00	0,00	0,00		
60623	Alimentation	0,00	0,00	0,00	0,00	0,00	0,00	0,00		
60631	Fournitures d'entretien	0,00	0,00	0,00	0,00	0,00	0,00	0,00		
60632	Fournitures de petit équipement	0,00	0,00	0,00	0,00	0,00	0,00	0,00		
6064	Fournitures administratives	0,00	0,00	0,00	0,00	0,00	0,00	0,00		
6065	Livres, disq., cass. (biblio. Médiat.)	0,00	0,00	0,00	0,00	0,00	0,00	0,00		
6068	Autres matières et fournitures	0,00	0,00	0,00	0,00	0,00	0,00	0,00		
61228	Autres	0,00	0,00	0,00	0,00	0,00	0,00	0,00		
61358	Autres	0,00	0,00	0,00	0,00	0,00	0,00	0,00		
615221	Entretien, réparations bâtiments publics	0,00	0,00	0,00	0,00	0,00	0,00	0,00		
615231	Entretien, réparations voiries	0,00	0,00	0,00	0,00	0,00	0,00	0,00		
615232	Entretien, réparations réseaux	0,00	0,00	0,00	0,00	0,00	0,00	0,00		
61551	Entretien matériel roulant	0,00	0,00	0,00	0,00	0,00	0,00	0,00		
6156	Maintenance	0,00	0,00	0,00	0,00	0,00	0,00	0,00		
617	Etudes et recherches	0,00	0,00	0,00	0,00	0,00	0,00	0,00		
6182	Documentation générale et technique	0,00	0,00	0,00	0,00	0,00	0,00	0,00		
6184	Versements à des organismes de formation	0,00	0,00	0,00	0,00	0,00	0,00	0,00		
62268	Autres honoraires, conseils	0,00	0,00	0,00	0,00	0,00	0,00	0,00		
6227	Frais d'actes et de contentieux	0,00	0,00	0,00	0,00	0,00	0,00	0,00		
6231	Annonces et insertions	0,00	0,00	0,00	0,00	0,00	0,00	0,00		
6232	Fêtes et cérémonies	0,00	0,00	0,00	0,00	0,00	0,00	0,00		
6234	Réceptions	0,00	0,00	0,00	0,00	0,00	0,00	0,00		



Article / compte nature (1)	Libellé	03 Conseils						035 Conseil de territoire	038 Autres instances
		031 Assemblée délibérante	032 Conseil éco.,social région./Conseil dev.	033 Conseil cult., éduc., env.	034				
					Conseil éco.,soc.,environ.,culture,éduc.				
					0341 Section éco., sociale et environnem.	0342 Section culture, éducation et sports			
6236	Catalogues et imprimés	0,00	0,00	0,00	0,00	0,00	0,00	0,00	
6238	Divers	0,00	0,00	0,00	0,00	0,00	0,00	0,00	
6251	Voyages, déplacements et missions	0,00	0,00	0,00	0,00	0,00	0,00	0,00	
6261	Frais d'affranchissement	0,00	0,00	0,00	0,00	0,00	0,00	0,00	
6262	Frais de télécommunications	0,00	0,00	0,00	0,00	0,00	0,00	0,00	
627	Services bancaires et assimilés	0,00	0,00	0,00	0,00	0,00	0,00	0,00	
6283	Frais de nettoyage des locaux	0,00	0,00	0,00	0,00	0,00	0,00	0,00	
6332	Cotisations versées au F.N.A.L.	0,00	0,00	0,00	0,00	0,00	0,00	0,00	
6336	Cotisations CNFPT et CDGFPT	0,00	0,00	0,00	0,00	0,00	0,00	0,00	
63512	Taxes foncières	0,00	0,00	0,00	0,00	0,00	0,00	0,00	
6354	Droits d'enregistrement et de timbre	0,00	0,00	0,00	0,00	0,00	0,00	0,00	
6378	Autres impôts taxes et versements assim.	0,00	0,00	0,00	0,00	0,00	0,00	0,00	
64111	Rémunération principale titulaires	0,00	0,00	0,00	0,00	0,00	0,00	0,00	
64112	SFT, indemnité de résidence	0,00	0,00	0,00	0,00	0,00	0,00	0,00	
64113	NBI	0,00	0,00	0,00	0,00	0,00	0,00	0,00	
64131	Rémunérations	0,00	0,00	0,00	0,00	0,00	0,00	0,00	
64132	SFT, indemnité de résidence	0,00	0,00	0,00	0,00	0,00	0,00	0,00	
6451	Cotisations à l'U.R.S.S.A.F.	0,00	0,00	0,00	0,00	0,00	0,00	0,00	
6453	Cotisations aux caisses de retraites	0,00	0,00	0,00	0,00	0,00	0,00	0,00	
6454	Cotisations aux A.S.S.E.D.I.C.	0,00	0,00	0,00	0,00	0,00	0,00	0,00	
6455	Cotisations pour assurance du personnel	0,00	0,00	0,00	0,00	0,00	0,00	0,00	
6474	Versement aux autres oeuvres sociales	0,00	0,00	0,00	0,00	0,00	0,00	0,00	
6475	Médecine du travail, pharmacie	0,00	0,00	0,00	0,00	0,00	0,00	0,00	
6488	Autres	0,00	0,00	0,00	0,00	0,00	0,00	0,00	
65311	Indemnités de fonction	0,00	0,00	0,00	0,00	0,00	0,00	0,00	
65313	Cotisations de retraite	0,00	0,00	0,00	0,00	0,00	0,00	0,00	
65314	Cotis. sécurité sociale - part patronale	0,00	0,00	0,00	0,00	0,00	0,00	0,00	
65568	Autres contributions	0,00	0,00	0,00	0,00	0,00	0,00	0,00	
65748	Subv.fonct.autres personnes droit privé	0,00	0,00	0,00	0,00	0,00	0,00	0,00	
65818	Autres	0,00	0,00	0,00	0,00	0,00	0,00	0,00	
<b>RECETTES</b>		<b>0,00</b>	<b>0,00</b>	<b>0,00</b>	<b>0,00</b>	<b>0,00</b>	<b>0,00</b>	<b>0,00</b>	
6419	Remboursements rémunérations personnel	0,00	0,00	0,00	0,00	0,00	0,00	0,00	
73111	Impôts directs locaux	0,00	0,00	0,00	0,00	0,00	0,00	0,00	
73113	Taxe sur les surfaces commerciales	0,00	0,00	0,00	0,00	0,00	0,00	0,00	



Article / compte nature (1)	Libellé	03 Conseils						035 Conseil de territoire	038 Autres instances
		031 Assemblée délibérante	032 Conseil éco.,social région./Conseil dév.	033 Conseil cult., éduc., env.	034 Conseil éco.,soc.,environ.,culture,éduc.				
					0341 Section éco., sociale et environnem.	0342 Section culture, éducation et sports			
73114	Imposition forf. sur entrep. réseaux	0,00	0,00	0,00	0,00	0,00	0,00	0,00	
73136	Taxe gest° milieux aqua, prévent° inond	0,00	0,00	0,00	0,00	0,00	0,00	0,00	
73158	Autres taxes transp,véhic,droits station	0,00	0,00	0,00	0,00	0,00	0,00	0,00	
731721	Taxe de séjour	0,00	0,00	0,00	0,00	0,00	0,00	0,00	
731722	Taxe additionnelle à la taxe de séjour	0,00	0,00	0,00	0,00	0,00	0,00	0,00	
73215	Reversements conventionnels de fiscalité	0,00	0,00	0,00	0,00	0,00	0,00	0,00	
7358	Autres	0,00	0,00	0,00	0,00	0,00	0,00	0,00	
74718	Autres participations Etat	0,00	0,00	0,00	0,00	0,00	0,00	0,00	
74758	Participation autres groupements	0,00	0,00	0,00	0,00	0,00	0,00	0,00	
747888	Autres	0,00	0,00	0,00	0,00	0,00	0,00	0,00	
752	Revenus des immeubles	0,00	0,00	0,00	0,00	0,00	0,00	0,00	
75888	Autres	0,00	0,00	0,00	0,00	0,00	0,00	0,00	

(1) Détailler conformément au plan de comptes.

## IV – ANNEXES

IV

## A – PRESENTATION CROISEE – SECTION DE FONCTIONNEMENT – PRESENTATION DETAILLEE

A2.930

## FONCTION 0 – Services généraux (suite 2)

Article / compte nature (1)	Libellé	04 Coop.décent.,act° interrég.,eur.,intern.						TOTAL DU CHAPITRE
		041 Action relevant de la subvention globale	042 Actions interrégionales	043 Actions européennes	044 Aide publique au développement	045 Actions internationales	048 Autres actions	
<b>DEPENSES</b>		<b>0,00</b>	<b>0,00</b>	<b>0,00</b>	<b>0,00</b>	<b>0,00</b>	<b>0,00</b>	<b>874 259,98</b>
60611	Eau et assainissement	0,00	0,00	0,00	0,00	0,00	0,00	880,97
60612	Energie - Electricité	0,00	0,00	0,00	0,00	0,00	0,00	7 114,20
60621	Combustibles	0,00	0,00	0,00	0,00	0,00	0,00	5 806,27
60622	Carburants	0,00	0,00	0,00	0,00	0,00	0,00	2 048,95
60623	Alimentation	0,00	0,00	0,00	0,00	0,00	0,00	788,58
60631	Fournitures d'entretien	0,00	0,00	0,00	0,00	0,00	0,00	242,41
60632	Fournitures de petit équipement	0,00	0,00	0,00	0,00	0,00	0,00	4 958,63
6064	Fournitures administratives	0,00	0,00	0,00	0,00	0,00	0,00	2 905,67
6065	Livres, disq., cass. (biblio. Médiat.)	0,00	0,00	0,00	0,00	0,00	0,00	1 154,96
6068	Autres matières et fournitures	0,00	0,00	0,00	0,00	0,00	0,00	100,92
61228	Autres	0,00	0,00	0,00	0,00	0,00	0,00	1 154,40
61358	Autres	0,00	0,00	0,00	0,00	0,00	0,00	15 046,53
615221	Entretien, réparations bâtiments publics	0,00	0,00	0,00	0,00	0,00	0,00	5 659,53
615231	Entretien, réparations voiries	0,00	0,00	0,00	0,00	0,00	0,00	1 854,00
615232	Entretien, réparations réseaux	0,00	0,00	0,00	0,00	0,00	0,00	180,00
61551	Entretien matériel roulant	0,00	0,00	0,00	0,00	0,00	0,00	2 351,45
6156	Maintenance	0,00	0,00	0,00	0,00	0,00	0,00	27 803,31
617	Etudes et recherches	0,00	0,00	0,00	0,00	0,00	0,00	2 040,00
6182	Documentation générale et technique	0,00	0,00	0,00	0,00	0,00	0,00	1 264,70
6184	Versements à des organismes de formation	0,00	0,00	0,00	0,00	0,00	0,00	600,00
62268	Autres honoraires, conseils	0,00	0,00	0,00	0,00	0,00	0,00	14 808,08
6227	Frais d'actes et de contentieux	0,00	0,00	0,00	0,00	0,00	0,00	36,00
6231	Annonces et insertions	0,00	0,00	0,00	0,00	0,00	0,00	222,34
6232	Fêtes et cérémonies	0,00	0,00	0,00	0,00	0,00	0,00	1 137,49
6234	Réceptions	0,00	0,00	0,00	0,00	0,00	0,00	4 103,89
6236	Catalogues et imprimés	0,00	0,00	0,00	0,00	0,00	0,00	494,40
6238	Divers	0,00	0,00	0,00	0,00	0,00	0,00	60 762,87

Article / compte nature (1)	Libellé	04 Coop.décent.,act° interrég.,eur.,intern.						048 Autres actions	CHAPITRE
		041 Action relevant de la subvention globale	042 Actions interrégionales	043 Actions européennes	044 Aide publique au développement	045 Actions internationales			
6251	Voyages, déplacements et missions	0,00	0,00	0,00	0,00	0,00	0,00	2 002,76	
6261	Frais d'affranchissement	0,00	0,00	0,00	0,00	0,00	0,00	2 897,21	
6262	Frais de télécommunications	0,00	0,00	0,00	0,00	0,00	0,00	8 813,05	
627	Services bancaires et assimilés	0,00	0,00	0,00	0,00	0,00	0,00	363,58	
6283	Frais de nettoyage des locaux	0,00	0,00	0,00	0,00	0,00	0,00	3 701,28	
6332	Cotisations versées au F.N.A.L.	0,00	0,00	0,00	0,00	0,00	0,00	1 597,45	
6336	Cotisations CNFPT et CDGFPT	0,00	0,00	0,00	0,00	0,00	0,00	5 878,85	
63512	Taxes foncières	0,00	0,00	0,00	0,00	0,00	0,00	550,00	
6354	Droits d'enregistrement et de timbre	0,00	0,00	0,00	0,00	0,00	0,00	435,93	
6378	Autres impôts taxes et versements assim.	0,00	0,00	0,00	0,00	0,00	0,00	438,00	
64111	Rémunération principale titulaires	0,00	0,00	0,00	0,00	0,00	0,00	281 025,26	
64112	SFT, indemnité de résidence	0,00	0,00	0,00	0,00	0,00	0,00	52,67	
64113	NBI	0,00	0,00	0,00	0,00	0,00	0,00	8 027,31	
64131	Rémunérations	0,00	0,00	0,00	0,00	0,00	0,00	92 045,45	
64132	SFT, indemnité de résidence	0,00	0,00	0,00	0,00	0,00	0,00	10,35	
6451	Cotisations à l'U.R.S.S.A.F.	0,00	0,00	0,00	0,00	0,00	0,00	61 381,19	
6453	Cotisations aux caisses de retraites	0,00	0,00	0,00	0,00	0,00	0,00	89 439,23	
6454	Cotisations aux A.S.S.E.D.I.C.	0,00	0,00	0,00	0,00	0,00	0,00	3 192,49	
6455	Cotisations pour assurance du personnel	0,00	0,00	0,00	0,00	0,00	0,00	274,17	
6474	Versement aux autres oeuvres sociales	0,00	0,00	0,00	0,00	0,00	0,00	2 447,00	
6475	Médecine du travail, pharmacie	0,00	0,00	0,00	0,00	0,00	0,00	609,84	
6488	Autres	0,00	0,00	0,00	0,00	0,00	0,00	23 304,00	
65311	Indemnités de fonction	0,00	0,00	0,00	0,00	0,00	0,00	83 681,52	
65313	Cotisations de retraite	0,00	0,00	0,00	0,00	0,00	0,00	6 510,95	
65314	Cotis. sécurité sociale - part patronale	0,00	0,00	0,00	0,00	0,00	0,00	6 267,40	
65568	Autres contributions	0,00	0,00	0,00	0,00	0,00	0,00	18 690,00	
65748	Subv.fonct.autres personnes droit privé	0,00	0,00	0,00	0,00	0,00	0,00	4 700,00	
65818	Autres	0,00	0,00	0,00	0,00	0,00	0,00	402,49	
<b>RECETTES</b>		<b>0,00</b>	<b>0,00</b>	<b>0,00</b>	<b>0,00</b>	<b>0,00</b>	<b>0,00</b>	<b>1 957 937,84</b>	
6419	Remboursements rémunérations personnel	0,00	0,00	0,00	0,00	0,00	0,00	37,70	
73111	Impôts directs locaux	0,00	0,00	0,00	0,00	0,00	0,00	1 397 717,00	
73113	Taxe sur les surfaces commerciales	0,00	0,00	0,00	0,00	0,00	0,00	164 027,00	
73114	Imposition forf. sur entrep. réseaux	0,00	0,00	0,00	0,00	0,00	0,00	45 333,00	
73136	Taxe gest° milieux aqua, prévent° inond	0,00	0,00	0,00	0,00	0,00	0,00	65 097,00	
73158	Autres taxes transp,véhic,droits station	0,00	0,00	0,00	0,00	0,00	0,00	20 237,00	



Article / compte nature (1)	Libellé	04 Coop.décent.,act° interrég.,eur.,intern.							CHAPITRE
		041 Action relevant de la subvention globale	042 Actions interrégionales	043 Actions européennes	044 Aide publique au développement	045 Actions internationales	048 Autres actions		
731721	Taxe de séjour	0,00	0,00	0,00	0,00	0,00	0,00	171 365,96	
731722	Taxe additionnelle à la taxe de séjour	0,00	0,00	0,00	0,00	0,00	0,00	22 538,03	
73215	Reversements conventionnels de fiscalité	0,00	0,00	0,00	0,00	0,00	0,00	5 011,00	
7358	Autres	0,00	0,00	0,00	0,00	0,00	0,00	3 431,00	
74718	Autres participations Etat	0,00	0,00	0,00	0,00	0,00	0,00	50 783,00	
74758	Participation autres groupements	0,00	0,00	0,00	0,00	0,00	0,00	1 310,84	
747888	Autres	0,00	0,00	0,00	0,00	0,00	0,00	5 717,00	
752	Revenus des immeubles	0,00	0,00	0,00	0,00	0,00	0,00	4 800,00	
75888	Autres	0,00	0,00	0,00	0,00	0,00	0,00	532,31	

(1) Détailler conformément au plan de comptes.



AZ.930-5

**IV – ANNEXES**

**A – PRESENTATION CROISEE – SECTION DE FONCTIONNEMENT – PRESENTATION DETAILLEE**

**FONCTION 0-5 – Gestion des fonds européens**

Article / compte nature (1)	Libellé	051 FSE	052 FEDER	058 Autres		TOTAL DU CHAPITRE
				0580 FEADER	0581 FEAMP	
	DEPENSES	0,00	0,00	0,00	0,00	0,00
	RECETTES	0,00	0,00	0,00	0,00	0,00

(1) Détailler conformément au plan de comptes.

## IV – ANNEXES

## A – PRESENTATION CROISEE – SECTION DE FONCTIONNEMENT – PRESENTATION DETAILLEE

## FONCTION 1 – Sécurité

Article / compte nature (1)	Libellé	10 Services communs	11 Police, sécurité, justice	12 Incendie et secours	13 Hygiène et salubrité publique	18 Autres interv. protect. personnes, biens	TOTAL DU CHAPITRE
	DEPENSES	0,00	0,00	0,00	0,00	0,00	0,00
	RECETTES	0,00	0,00	0,00	0,00	0,00	0,00

(1) Détailler conformément au plan de comptes.

## IV – ANNEXES

## A – PRESENTATION CROISEE – SECTION DE FONCTIONNEMENT – PRESENTATION DETAILLEE

## FONCTION 2 – Enseignement, formation professionnelle et apprentissage

Article / compte nature (1)	Libellé	20	21			22			23	24
		Services communs	Enseignement du premier degré			Enseignement du second degré				
		201	211	212	213	221	222	223		
		Services communs	Ecoles maternelles	Ecoles primaires	Classes regroupées	Collèges	Lycées publics	Lycées privés		
<b>DEPENSES</b>		<b>0,00</b>	<b>0,00</b>	<b>0,00</b>	<b>0,00</b>	<b>0,00</b>	<b>0,00</b>	<b>0,00</b>	<b>0,00</b>	<b>0,00</b>
60632	Fournitures de petit équipement	0,00	0,00	0,00	0,00	0,00	0,00	0,00	0,00	0,00
<b>RECETTES</b>		<b>0,00</b>	<b>0,00</b>	<b>0,00</b>	<b>0,00</b>	<b>0,00</b>	<b>0,00</b>	<b>0,00</b>	<b>0,00</b>	<b>0,00</b>

(1) Détailler les comptes à trois chiffres.

**IV – ANNEXES**

**IV**

**A – PRESENTATION CROISEE – SECTION DE FONCTIONNEMENT – PRESENTATION DETAILLEE**

**A2.932**

**FONCTION 2 – Enseignement, formation professionnelle et apprentissage (suite 1)**

Article / compte nature (1)	Libellé	25 Formation professionnelle											258 Autres	
		251 Insertion sociale et professionnelle	252 Formation professionnalisante personnes	253 Formation certifiante des personnes	254 Formation des actifs occupés	255 Rémunération des stagiaires	256 CNFPT - Formation des actifs occupés					257 CFNPT et CDG - missions spécifiques		
							2561 Missions statutaires et réglementaires	2562 Développement des compétences	2563 Évolution et transition professionnelle	2564 Organisation des activités pédagogiques	2565 Autres	2571 Concours		2572 Missions administratives
	<b>DEPENSES</b>	0,00	0,00	0,00	0,00	0,00	0,00	0,00	0,00	0,00	0,00	0,00	0,00	0,00
60632	Fournitures de petit équipement	0,00	0,00	0,00	0,00	0,00	0,00	0,00	0,00	0,00	0,00	0,00	0,00	0,00
	<b>RECETTES</b>	0,00	0,00	0,00	0,00	0,00	0,00	0,00	0,00	0,00	0,00	0,00	0,00	0,00

(1) Détailler les comptes à trois chiffres.

## IV – ANNEXES

IV

## A – PRESENTATION CROISEE – SECTION DE FONCTIONNEMENT – PRESENTATION DETAILLEE

A2.932

## FONCTION 2 – Enseignement, formation professionnelle et apprentissage (suite 2)

Article / compte nature (1)	Libellé	26 Apprentissage	27 Formation sanitaire et sociale	28 Autres services périscolaires et annexes					29 Sécurité	TOTAL DU CHAPITRE
				281 Hébergement et restauration scolaires	282 Sport scolaire	283 Médecine scolaire	284 Classes de découverte	288 Autre service annexe de l'enseignement		
<b>DEPENSES</b>		<b>0,00</b>	<b>0,00</b>	<b>0,00</b>	<b>0,00</b>	<b>0,00</b>	<b>0,00</b>	<b>0,00</b>	<b>270,17</b>	
60632	Fournitures de petit équipement	0,00	0,00	0,00	0,00	0,00	0,00	0,00	270,17	
<b>RECETTES</b>		<b>0,00</b>	<b>0,00</b>	<b>0,00</b>	<b>0,00</b>	<b>0,00</b>	<b>0,00</b>	<b>0,00</b>	<b>0,00</b>	

(1) Détailler les comptes à trois chiffres.

## IV – ANNEXES

## A – PRESENTATION CROISEE – SECTION DE FONCTIONNEMENT – PRESENTATION DETAILLEE

## FONCTION 3 – Culture, vie sociale, jeunesse, sports et loisirs

Article / compte nature (1)	Libellé	30 Services communs	31 Culture							
			311 Activités artist.,actions et manif.cult.	312 Patrimoine	313 Bibliothèques, médiathèques	314 Musées	315 Services d'archives	316 Théâtres et spectacles vivants	317 Cinéma et autres salles de spectacles	318 Archéologie préventive
<b>DEPENSES</b>		<b>340 926,66</b>	<b>56 569,75</b>	<b>0,00</b>	<b>226 487,27</b>	<b>167 342,73</b>	<b>0,00</b>	<b>0,00</b>	<b>0,00</b>	<b>0,00</b>
6042	Achats de prestations de services	0,00	0,00	0,00	0,00	0,00	0,00	0,00	0,00	0,00
60611	Eau et assainissement	524,32	0,00	0,00	152,03	0,00	0,00	0,00	0,00	0,00
60612	Energie - Electricité	3 235,10	0,00	0,00	1 578,42	5 135,00	0,00	0,00	0,00	0,00
60621	Combustibles	1 672,39	0,00	0,00	4 720,54	0,00	0,00	0,00	0,00	0,00
60622	Carburants	69,19	0,00	0,00	453,91	0,00	0,00	0,00	0,00	0,00
60623	Alimentation	239,45	158,54	0,00	1 145,76	0,00	0,00	0,00	0,00	0,00
60628	Autres fournitures non stockées	0,00	0,00	0,00	0,00	0,00	0,00	0,00	0,00	0,00
60631	Fournitures d'entretien	255,79	0,00	0,00	74,44	0,00	0,00	0,00	0,00	0,00
60632	Fournitures de petit équipement	738,85	0,00	0,00	2 950,62	333,63	0,00	0,00	0,00	0,00
6064	Fournitures administratives	23,14	142,38	0,00	1 278,54	0,00	0,00	0,00	0,00	0,00
6065	Livres, disq., cass. (biblio. Médiat.)	33,25	1 401,81	0,00	26 570,95	0,00	0,00	0,00	0,00	0,00
6068	Autres matières et fournitures	0,00	0,00	0,00	0,00	0,00	0,00	0,00	0,00	0,00
61228	Autres	267,00	0,00	0,00	534,00	0,00	0,00	0,00	0,00	0,00
61358	Autres	216,00	0,00	0,00	312,00	0,00	0,00	0,00	0,00	0,00
615221	Entretien, réparations bâtiments publics	599,12	0,00	0,00	560,47	0,00	0,00	0,00	0,00	0,00
61551	Entretien matériel roulant	0,00	0,00	0,00	13,60	0,00	0,00	0,00	0,00	0,00
6156	Maintenance	979,19	0,00	0,00	2 945,38	250,68	0,00	0,00	0,00	0,00
6161	Multirisques	487,51	0,00	0,00	482,18	475,52	0,00	0,00	0,00	0,00
617	Etudes et recherches	1 134,00	0,00	0,00	0,00	0,00	0,00	0,00	0,00	0,00
6182	Documentation générale et technique	0,00	0,00	0,00	21,85	0,00	0,00	0,00	0,00	0,00
6184	Versements à des organismes de formation	2 050,00	0,00	0,00	0,00	0,00	0,00	0,00	0,00	0,00
6232	Fêtes et cérémonies	90,14	0,00	0,00	0,00	0,00	0,00	0,00	0,00	0,00
6234	Réceptions	0,00	0,00	0,00	299,50	0,00	0,00	0,00	0,00	0,00



Article / compte nature (1)	Libellé	30 Services communs	31 Culture							
			311 Activités artist.,actions et manif.cult.	312 Patrimoine	313 Bibliothèques, médiathèques	314 Musées	315 Services d'archives	316 Théâtres et spectacles vivants	317 Cinémas et autres salles de spectacles	318 Archéologie préventive
6238	Divers	13 896,09	53 014,62	0,00	13 959,16	0,00	0,00	0,00	0,00	0,00
6248	Divers	0,00	1 852,40	0,00	0,00	0,00	0,00	0,00	0,00	0,00
6251	Voyages, déplacements et missions	0,00	0,00	0,00	765,05	0,00	0,00	0,00	0,00	0,00
6261	Frais d'affranchissement	113,31	0,00	0,00	0,00	0,00	0,00	0,00	0,00	0,00
6262	Frais de télécommunications	1 001,25	0,00	0,00	2 832,95	1 976,64	0,00	0,00	0,00	0,00
627	Services bancaires et assimilés	0,00	0,00	0,00	0,00	0,00	0,00	0,00	0,00	0,00
6281	Concours divers (cotisations)	0,00	0,00	0,00	100,00	0,00	0,00	0,00	0,00	0,00
6283	Frais de nettoyage des locaux	5 769,47	0,00	0,00	5 784,54	6 267,64	0,00	0,00	0,00	0,00
62878	Remb. frais à des tiers	0,00	0,00	0,00	2 067,79	0,00	0,00	0,00	0,00	0,00
6288	Autres services extérieurs	3 780,00	0,00	0,00	0,00	108,40	0,00	0,00	0,00	0,00
6332	Cotisations versées au F.N.A.L.	348,38	0,00	0,00	408,67	209,84	0,00	0,00	0,00	0,00
6336	Cotisations CNFPT et CDGFPT	1 282,15	0,00	0,00	1 503,95	772,36	0,00	0,00	0,00	0,00
63512	Taxes foncières	58,00	0,00	0,00	0,00	0,00	0,00	0,00	0,00	0,00
6378	Autres impôts taxes et versements assim.	787,20	0,00	0,00	433,20	438,00	0,00	0,00	0,00	0,00
64111	Rémunération principale titulaires	35 172,42	0,00	0,00	79 382,09	47 975,34	0,00	0,00	0,00	0,00
64112	SFT, indemnité de résidence	0,00	0,00	0,00	0,00	932,64	0,00	0,00	0,00	0,00
64113	NBI	590,64	0,00	0,00	0,00	975,50	0,00	0,00	0,00	0,00
64118	Autres indemnités	2 854,34	0,00	0,00	2 083,47	59,44	0,00	0,00	0,00	0,00
64131	Rémunérations	37 464,65	0,00	0,00	18 947,43	0,00	0,00	0,00	0,00	0,00
64132	SFT, indemnité de résidence	27,48	0,00	0,00	0,00	0,00	0,00	0,00	0,00	0,00
64138	Primes et autres indemnités	0,00	0,00	0,00	1 673,54	0,00	0,00	0,00	0,00	0,00
6451	Cotisations à l'U.R.S.S.A.F.	16 438,45	0,00	0,00	15 749,38	6 477,10	0,00	0,00	0,00	0,00
6453	Cotisations aux caisses de retraites	13 191,64	0,00	0,00	25 058,57	15 107,34	0,00	0,00	0,00	0,00
6454	Cotisations aux A.S.S.E.D.I.C.	1 502,82	0,00	0,00	829,26	0,00	0,00	0,00	0,00	0,00
6455	Cotisations pour assurance du personnel	2 847,80	0,00	0,00	6 419,24	3 594,78	0,00	0,00	0,00	0,00
6474	Versement aux autres oeuvres sociales	683,20	0,00	0,00	888,00	444,00	0,00	0,00	0,00	0,00
6475	Médecine du travail, pharmacie	110,88	0,00	0,00	166,32	110,88	0,00	0,00	0,00	0,00
6488	Autres	2 334,00	0,00	0,00	3 180,00	1 698,00	0,00	0,00	0,00	0,00



Article / compte nature (1)	Libellé	30 Services communs	31 Culture							
			311 Activités artist.,actions et manif.cult.	312 Patrimoine	313 Bibliothèques, médiathèques	314 Musées	315 Services d'archives	316 Théâtres et spectacles vivants	317 Cinémas et autres salles de spectacles	318 Archéologie préventive
657358	Subv. fonct. autres groupements	5 677,05	0,00	0,00	0,00	0,00	0,00	0,00	0,00	0,00
65748	Subv.fonct.autres personnes droit privé	182 381,00	0,00	0,00	0,00	74 000,00	0,00	0,00	0,00	0,00
65818	Autres	0,00	0,00	0,00	160,47	0,00	0,00	0,00	0,00	0,00
673	Titres annulés (sur exercices antérieurs	0,00	0,00	0,00	0,00	0,00	0,00	0,00	0,00	0,00
<b>RECETTES</b>		<b>32 730,75</b>	<b>41 110,00</b>	<b>0,00</b>	<b>14 390,51</b>	<b>79 607,83</b>	<b>0,00</b>	<b>0,00</b>	<b>0,00</b>	<b>0,00</b>
6419	Remboursements rémunérations personnel	77,36	0,00	0,00	0,00	0,00	0,00	0,00	0,00	0,00
70323	Red. occupation dom. public	0,00	0,00	0,00	0,00	1 000,00	0,00	0,00	0,00	0,00
70631	Redevances services à caractère sportif	0,00	0,00	0,00	0,00	0,00	0,00	0,00	0,00	0,00
7067	Redev. services périscolaires et enseign	0,00	0,00	0,00	0,00	0,00	0,00	0,00	0,00	0,00
706888	Autres	0,00	0,00	0,00	0,00	0,00	0,00	0,00	0,00	0,00
70878	Remb. frais par des tiers	389,15	0,00	0,00	0,00	76 226,24	0,00	0,00	0,00	0,00
74718	Autres participations Etat	0,00	20 000,00	0,00	0,00	0,00	0,00	0,00	0,00	0,00
7473	Participation départements	5 000,00	21 110,00	0,00	2 621,00	0,00	0,00	0,00	0,00	0,00
74758	Participation autres groupements	17 287,01	0,00	0,00	0,00	0,00	0,00	0,00	0,00	0,00
747888	Autres	5 757,70	0,00	0,00	0,00	0,00	0,00	0,00	0,00	0,00
752	Revenus des immeubles	2 985,00	0,00	0,00	0,00	0,00	0,00	0,00	0,00	0,00
75888	Autres	1 234,53	0,00	0,00	11 769,51	2 381,59	0,00	0,00	0,00	0,00

(1) Détailler conformément au plan de comptes.

## IV – ANNEXES

IV

## A – PRESENTATION CROISEE – SECTION DE FONCTIONNEMENT – PRESENTATION DETAILLEE

A2.933

## FONCTION 3 – Culture, vie sociale, jeunesse, sports et loisirs (suite 1)

Article / compte nature (1)	Libellé	32									
		Sports (autres que scolaires)							327		
		321 Salles de sport, gymnases	322 Stades	323 Piscines	324 Centres de formation sportifs	325 Autres équipements sportifs ou loisirs	326 Manifestations sportives	Soutien aux sportifs			
						3271 Soutien aux sportifs de haut niveau	3272 Soutien aux clubs amateurs	3273 Autres soutiens aux sportifs			
<b>DEPENSES</b>		<b>72 893,84</b>	<b>0,00</b>	<b>0,00</b>	<b>0,00</b>	<b>0,00</b>	<b>0,00</b>	<b>0,00</b>	<b>0,00</b>	<b>0,00</b>	
6042	Achats de prestations de services	0,00	0,00	0,00	0,00	0,00	0,00	0,00	0,00	0,00	
60611	Eau et assainissement	684,34	0,00	0,00	0,00	0,00	0,00	0,00	0,00	0,00	
60612	Energie - Electricité	2 999,21	0,00	0,00	0,00	0,00	0,00	0,00	0,00	0,00	
60621	Combustibles	3 838,91	0,00	0,00	0,00	0,00	0,00	0,00	0,00	0,00	
60622	Carburants	0,00	0,00	0,00	0,00	0,00	0,00	0,00	0,00	0,00	
60623	Alimentation	35,49	0,00	0,00	0,00	0,00	0,00	0,00	0,00	0,00	
60628	Autres fournitures non stockées	0,00	0,00	0,00	0,00	0,00	0,00	0,00	0,00	0,00	
60631	Fournitures d'entretien	298,32	0,00	0,00	0,00	0,00	0,00	0,00	0,00	0,00	
60632	Fournitures de petit équipement	756,12	0,00	0,00	0,00	0,00	0,00	0,00	0,00	0,00	
6064	Fournitures administratives	4,26	0,00	0,00	0,00	0,00	0,00	0,00	0,00	0,00	
6065	Livres, disq., cass. (biblio. Médiat.)	0,00	0,00	0,00	0,00	0,00	0,00	0,00	0,00	0,00	
6068	Autres matières et fournitures	0,00	0,00	0,00	0,00	0,00	0,00	0,00	0,00	0,00	
61228	Autres	0,00	0,00	0,00	0,00	0,00	0,00	0,00	0,00	0,00	
61358	Autres	396,12	0,00	0,00	0,00	0,00	0,00	0,00	0,00	0,00	
615221	Entretien, réparations bâtiments publics	460,00	0,00	0,00	0,00	0,00	0,00	0,00	0,00	0,00	
61551	Entretien matériel roulant	0,00	0,00	0,00	0,00	0,00	0,00	0,00	0,00	0,00	
6156	Maintenance	2 442,06	0,00	0,00	0,00	0,00	0,00	0,00	0,00	0,00	
6161	Multirisques	2 783,87	0,00	0,00	0,00	0,00	0,00	0,00	0,00	0,00	
617	Etudes et recherches	0,00	0,00	0,00	0,00	0,00	0,00	0,00	0,00	0,00	
6182	Documentation générale et technique	0,00	0,00	0,00	0,00	0,00	0,00	0,00	0,00	0,00	
6184	Versements à des organismes de formation	2 687,20	0,00	0,00	0,00	0,00	0,00	0,00	0,00	0,00	
6232	Fêtes et cérémonies	0,00	0,00	0,00	0,00	0,00	0,00	0,00	0,00	0,00	
6234	Réceptions	0,00	0,00	0,00	0,00	0,00	0,00	0,00	0,00	0,00	
6238	Divers	2 289,66	0,00	0,00	0,00	0,00	0,00	0,00	0,00	0,00	



Article / compte nature (1)	Libellé	32									
		Sports (autres que scolaires)							327		
		321 Salles de sport, gymnases	322 Stades	323 Piscines	324 Centres de formation sportifs	325 Autres équipements sportifs ou loisirs	326 Manifestations sportives	Soutien aux sportifs			
							3271 Soutien aux sportifs de haut niveau	3272 Soutien aux clubs amateurs	3273 Autres soutiens aux sportifs		
6248	Divers	0,00	0,00	0,00	0,00	0,00	0,00	0,00	0,00	0,00	
6251	Voyages, déplacements et missions	71,20	0,00	0,00	0,00	0,00	0,00	0,00	0,00	0,00	
6261	Frais d'affranchissement	0,00	0,00	0,00	0,00	0,00	0,00	0,00	0,00	0,00	
6262	Frais de télécommunications	455,97	0,00	0,00	0,00	0,00	0,00	0,00	0,00	0,00	
627	Services bancaires et assimilés	0,00	0,00	0,00	0,00	0,00	0,00	0,00	0,00	0,00	
6281	Concours divers (cotisations)	0,00	0,00	0,00	0,00	0,00	0,00	0,00	0,00	0,00	
6283	Frais de nettoyage des locaux	10 501,26	0,00	0,00	0,00	0,00	0,00	0,00	0,00	0,00	
62878	Remb. frais à des tiers	0,00	0,00	0,00	0,00	0,00	0,00	0,00	0,00	0,00	
6288	Autres services extérieurs	0,00	0,00	0,00	0,00	0,00	0,00	0,00	0,00	0,00	
6332	Cotisations versées au F.N.A.L.	110,44	0,00	0,00	0,00	0,00	0,00	0,00	0,00	0,00	
6336	Cotisations CNFPT et CDGFPT	406,55	0,00	0,00	0,00	0,00	0,00	0,00	0,00	0,00	
63512	Taxes foncières	0,00	0,00	0,00	0,00	0,00	0,00	0,00	0,00	0,00	
6378	Autres impôts taxes et versements assim.	0,00	0,00	0,00	0,00	0,00	0,00	0,00	0,00	0,00	
64111	Rémunération principale titulaires	26 747,42	0,00	0,00	0,00	0,00	0,00	0,00	0,00	0,00	
64112	SFT, indemnité de résidence	0,00	0,00	0,00	0,00	0,00	0,00	0,00	0,00	0,00	
64113	NBI	0,00	0,00	0,00	0,00	0,00	0,00	0,00	0,00	0,00	
64118	Autres indemnités	589,65	0,00	0,00	0,00	0,00	0,00	0,00	0,00	0,00	
64131	Rémunérations	0,00	0,00	0,00	0,00	0,00	0,00	0,00	0,00	0,00	
64132	SFT, indemnité de résidence	0,00	0,00	0,00	0,00	0,00	0,00	0,00	0,00	0,00	
64138	Primes et autres indemnités	0,00	0,00	0,00	0,00	0,00	0,00	0,00	0,00	0,00	
6451	Cotisations à l'U.R.S.S.A.F.	3 409,20	0,00	0,00	0,00	0,00	0,00	0,00	0,00	0,00	
6453	Cotisations aux caisses de retraites	7 965,15	0,00	0,00	0,00	0,00	0,00	0,00	0,00	0,00	
6454	Cotisations aux A.S.S.E.D.I.C.	0,00	0,00	0,00	0,00	0,00	0,00	0,00	0,00	0,00	
6455	Cotisations pour assurance du personnel	1 784,00	0,00	0,00	0,00	0,00	0,00	0,00	0,00	0,00	
6474	Versement aux autres oeuvres sociales	222,00	0,00	0,00	0,00	0,00	0,00	0,00	0,00	0,00	
6475	Médecine du travail, pharmacie	55,44	0,00	0,00	0,00	0,00	0,00	0,00	0,00	0,00	
6488	Autres	900,00	0,00	0,00	0,00	0,00	0,00	0,00	0,00	0,00	
657358	Subv. fonct. autres groupements	0,00	0,00	0,00	0,00	0,00	0,00	0,00	0,00	0,00	
65748	Subv.fonct.autres personnes droit privé	0,00	0,00	0,00	0,00	0,00	0,00	0,00	0,00	0,00	
65818	Autres	0,00	0,00	0,00	0,00	0,00	0,00	0,00	0,00	0,00	
673	Titres annulés (sur exercices antérieurs	0,00	0,00	0,00	0,00	0,00	0,00	0,00	0,00	0,00	
	<b>RECETTES</b>	<b>27 086,08</b>	<b>0,00</b>	<b>0,00</b>	<b>0,00</b>	<b>0,00</b>	<b>0,00</b>	<b>0,00</b>	<b>0,00</b>	<b>0,00</b>	
6419	Remboursements rémunérations personnel	0,00	0,00	0,00	0,00	0,00	0,00	0,00	0,00	0,00	



Article / compte nature (1)	Libellé	32									
		Sports (autres que scolaires)							327		
		321 Salles de sport, gymnases	322 Stades	323 Piscines	324 Centres de formation sportifs	325 Autres équipements sportifs ou loisirs	326 Manifestations sportives	Soutien aux sportifs			
						3271 Soutien aux sportifs de haut niveau	3272 Soutien aux clubs amateurs	3273 Autres soutiens aux sportifs			
70323	Red. occupation dom. public	0,00	0,00	0,00	0,00	0,00	0,00	0,00	0,00	0,00	
70631	Redevances services à caractère sportif	1 550,00	0,00	0,00	0,00	0,00	0,00	0,00	0,00	0,00	
7067	Redev. services périscolaires et enseign	0,00	0,00	0,00	0,00	0,00	0,00	0,00	0,00	0,00	
706888	Autres	1 237,50	0,00	0,00	0,00	0,00	0,00	0,00	0,00	0,00	
70878	Remb. frais par des tiers	11 780,00	0,00	0,00	0,00	0,00	0,00	0,00	0,00	0,00	
74718	Autres participations Etat	0,00	0,00	0,00	0,00	0,00	0,00	0,00	0,00	0,00	
7473	Participation départements	0,00	0,00	0,00	0,00	0,00	0,00	0,00	0,00	0,00	
74758	Participation autres groupements	0,00	0,00	0,00	0,00	0,00	0,00	0,00	0,00	0,00	
747888	Autres	12 000,00	0,00	0,00	0,00	0,00	0,00	0,00	0,00	0,00	
752	Revenus des immeubles	0,00	0,00	0,00	0,00	0,00	0,00	0,00	0,00	0,00	
75888	Autres	518,58	0,00	0,00	0,00	0,00	0,00	0,00	0,00	0,00	

(1) Détailler conformément au plan de comptes.

## IV – ANNEXES

IV

## A – PRESENTATION CROISEE – SECTION DE FONCTIONNEMENT – PRESENTATION DETAILLEE

A2.933

## FONCTION 3 – Culture, vie sociale, jeunesse, sports et loisirs (suite 2)

Article / compte nature (1)	Libellé	33 Jeunesse (action socio-éduc.) et loisirs			34 Vie sociale et citoyenne		39 Sécurité	TOTAL DU CHAPITRE
		331 Centres de loisirs	332 Colonies de vacances	338 Autres activités pour les jeunes	341 Egalité entre les femmes et les hommes	348 Autres		
<b>DEPENSES</b>		<b>255 571,95</b>	<b>0,00</b>	<b>0,00</b>	<b>0,00</b>	<b>0,00</b>	<b>0,00</b>	<b>1 119 792,20</b>
6042	Achats de prestations de services	27 770,16	0,00	0,00	0,00	0,00	0,00	27 770,16
60611	Eau et assainissement	134,45	0,00	0,00	0,00	0,00	0,00	1 495,14
60612	Energie - Electricité	3 330,15	0,00	0,00	0,00	0,00	0,00	16 277,88
60621	Combustibles	0,00	0,00	0,00	0,00	0,00	0,00	10 231,84
60622	Carburants	0,00	0,00	0,00	0,00	0,00	0,00	523,10
60623	Alimentation	3 098,03	0,00	0,00	0,00	0,00	0,00	4 677,27
60628	Autres fournitures non stockées	175,90	0,00	0,00	0,00	0,00	0,00	175,90
60631	Fournitures d'entretien	175,28	0,00	0,00	0,00	0,00	0,00	803,83
60632	Fournitures de petit équipement	1 913,76	0,00	0,00	0,00	0,00	0,00	6 692,98
6064	Fournitures administratives	26,02	0,00	0,00	0,00	0,00	0,00	1 474,34
6065	Livres, disq., cass. (biblio. Médiat.)	0,00	0,00	0,00	0,00	0,00	0,00	28 006,01
6068	Autres matières et fournitures	202,38	0,00	0,00	0,00	0,00	0,00	202,38
61228	Autres	160,20	0,00	0,00	0,00	0,00	0,00	961,20
61358	Autres	129,60	0,00	0,00	0,00	0,00	0,00	1 053,72
615221	Entretien, réparations bâtiments publics	0,00	0,00	0,00	0,00	0,00	0,00	1 619,59
61551	Entretien matériel roulant	0,00	0,00	0,00	0,00	0,00	0,00	13,60
6156	Maintenance	1 794,61	0,00	0,00	0,00	0,00	0,00	8 411,92
6161	Multirisques	292,51	0,00	0,00	0,00	0,00	0,00	4 521,59
617	Etudes et recherches	362,00	0,00	0,00	0,00	0,00	0,00	1 496,00
6182	Documentation générale et technique	32,00	0,00	0,00	0,00	0,00	0,00	53,85
6184	Versements à des organismes de formation	2 811,00	0,00	0,00	0,00	0,00	0,00	7 548,20
6232	Fêtes et cérémonies	0,00	0,00	0,00	0,00	0,00	0,00	90,14
6234	Réceptions	234,00	0,00	0,00	0,00	0,00	0,00	533,50
6238	Divers	6 711,05	0,00	0,00	0,00	0,00	0,00	89 870,58
6248	Divers	0,00	0,00	0,00	0,00	0,00	0,00	1 852,40



Article / compte nature (1)	Libellé	33 Jeunesse (action socio-éduc.) et loisirs			34 Vie sociale et citoyenne			TOTAL DU CHAPITRE
		331 Centres de loisirs	332 Colonies de vacances	338 Autres activités pour les jeunes	341 Egalité entre les femmes et les hommes	348 Autres		
		6251	Voyages, déplacements et missions	0,00	0,00	0,00	0,00	
6261	Frais d'affranchissement	111,29	0,00	0,00	0,00	0,00	224,60	
6262	Frais de télécommunications	584,57	0,00	0,00	0,00	0,00	6 851,38	
627	Services bancaires et assimilés	186,24	0,00	0,00	0,00	0,00	186,24	
6281	Concours divers (cotisations)	0,00	0,00	0,00	0,00	0,00	100,00	
6283	Frais de nettoyage des locaux	3 400,30	0,00	0,00	0,00	0,00	31 723,21	
62878	Remb. frais à des tiers	0,00	0,00	0,00	0,00	0,00	2 067,79	
6288	Autres services extérieurs	4 090,00	0,00	0,00	0,00	0,00	7 978,40	
6332	Cotisations versées au F.N.A.L.	560,71	0,00	0,00	0,00	0,00	1 638,04	
6336	Cotisations CNFPT et CDGFPT	2 163,22	0,00	0,00	0,00	0,00	6 128,23	
63512	Taxes foncières	0,00	0,00	0,00	0,00	0,00	58,00	
6378	Autres impôts taxes et versements assim.	131,40	0,00	0,00	0,00	0,00	1 789,80	
64111	Rémunération principale titulaires	22 569,71	0,00	0,00	0,00	0,00	211 846,98	
64112	SFT, indemnité de résidence	0,00	0,00	0,00	0,00	0,00	932,64	
64113	NBI	0,00	0,00	0,00	0,00	0,00	1 566,14	
64118	Autres indemnités	0,00	0,00	0,00	0,00	0,00	5 586,90	
64131	Rémunérations	117 164,98	0,00	0,00	0,00	0,00	173 577,06	
64132	SFT, indemnité de résidence	938,16	0,00	0,00	0,00	0,00	965,64	
64138	Primes et autres indemnités	106,44	0,00	0,00	0,00	0,00	1 779,98	
6451	Cotisations à l'U.R.S.S.A.F.	31 525,74	0,00	0,00	0,00	0,00	73 599,87	
6453	Cotisations aux caisses de retraites	11 780,30	0,00	0,00	0,00	0,00	73 103,00	
6454	Cotisations aux A.S.S.E.D.I.C.	4 497,18	0,00	0,00	0,00	0,00	6 829,26	
6455	Cotisations pour assurance du personnel	2 812,97	0,00	0,00	0,00	0,00	17 458,79	
6474	Versement aux autres oeuvres sociales	1 258,00	0,00	0,00	0,00	0,00	3 495,20	
6475	Médecine du travail, pharmacie	719,84	0,00	0,00	0,00	0,00	1 163,36	
6488	Autres	1 492,80	0,00	0,00	0,00	0,00	9 604,80	
657358	Subv. fonct. autres groupements	0,00	0,00	0,00	0,00	0,00	5 677,05	
65748	Subv.fonct.autres personnes droit privé	0,00	0,00	0,00	0,00	0,00	256 381,00	
65818	Autres	0,00	0,00	0,00	0,00	0,00	160,47	
673	Titres annulés (sur exercices antérieurs	125,00	0,00	0,00	0,00	0,00	125,00	
<b>RECETTES</b>		<b>107 835,10</b>	<b>0,00</b>	<b>0,00</b>	<b>0,00</b>	<b>0,00</b>	<b>302 760,27</b>	
6419	Remboursements rémunérations personnel	5 363,65	0,00	0,00	0,00	0,00	5 441,01	
70323	Red. occupation dom. public	0,00	0,00	0,00	0,00	0,00	1 000,00	
70631	Redevances services à caractère sportif	0,00	0,00	0,00	0,00	0,00	1 550,00	



Article / compte nature (1)	Libellé	33 Jeunesse (action socio-éduc.) et loisirs			34 Vie sociale et citoyenne			TOTAL DU CHAPITRE
		331 Centres de loisirs	332 Colonies de vacances	338 Autres activités pour les jeunes	341 Egalité entre les femmes et les hommes	348 Autres		
		7067	Redev. services périscolaires et enseign	52 328,28	0,00	0,00	0,00	
706888	Autres	0,00	0,00	0,00	0,00	0,00	0,00	1 237,50
70878	Remb. frais par des tiers	0,00	0,00	0,00	0,00	0,00	0,00	88 395,39
74718	Autres participations Etat	0,00	0,00	0,00	0,00	0,00	0,00	20 000,00
7473	Participation départements	1 803,30	0,00	0,00	0,00	0,00	0,00	30 534,30
74758	Participation autres groupements	0,00	0,00	0,00	0,00	0,00	0,00	17 287,01
747888	Autres	46 065,95	0,00	0,00	0,00	0,00	0,00	63 823,65
752	Revenus des immeubles	0,00	0,00	0,00	0,00	0,00	0,00	2 985,00
75888	Autres	2 273,92	0,00	0,00	0,00	0,00	0,00	18 178,13

(1) Détailler conformément au plan de comptes.

## IV – ANNEXES

## A – PRESENTATION CROISEE – SECTION DE FONCTIONNEMENT – PRESENTATION DETAILLEE

## FONCTION 4 – Santé et action sociale (hors APA et RSA/Régularisation de RMI)

Article / compte nature (1)	Libellé	41 Santé					
		410 Services communs	411 PMI et planification familiale	412 Prévention et éducation pour la santé	413 Sécurité alimentaire	414 Dispensaires et autres éts sanitaires	418 Autres actions
<b>DEPENSES</b>		<b>0,00</b>	<b>0,00</b>	<b>0,00</b>	<b>0,00</b>	<b>0,00</b>	<b>0,00</b>
6042	Achats de prestations de services	0,00	0,00	0,00	0,00	0,00	0,00
60611	Eau et assainissement	0,00	0,00	0,00	0,00	0,00	0,00
60612	Energie - Electricité	0,00	0,00	0,00	0,00	0,00	0,00
60623	Alimentation	0,00	0,00	0,00	0,00	0,00	0,00
60628	Autres fournitures non stockées	0,00	0,00	0,00	0,00	0,00	0,00
60631	Fournitures d'entretien	0,00	0,00	0,00	0,00	0,00	0,00
60632	Fournitures de petit équipement	0,00	0,00	0,00	0,00	0,00	0,00
6064	Fournitures administratives	0,00	0,00	0,00	0,00	0,00	0,00
6065	Livres, disq., cass. (biblio. Médiat.)	0,00	0,00	0,00	0,00	0,00	0,00
6068	Autres matières et fournitures	0,00	0,00	0,00	0,00	0,00	0,00
61228	Autres	0,00	0,00	0,00	0,00	0,00	0,00
61358	Autres	0,00	0,00	0,00	0,00	0,00	0,00
615221	Entretien, réparations bâtiments publics	0,00	0,00	0,00	0,00	0,00	0,00
61524	Entretien bois et forêts	0,00	0,00	0,00	0,00	0,00	0,00
6156	Maintenance	0,00	0,00	0,00	0,00	0,00	0,00
6161	Multirisques	0,00	0,00	0,00	0,00	0,00	0,00
617	Etudes et recherches	0,00	0,00	0,00	0,00	0,00	0,00
6182	Documentation générale et technique	0,00	0,00	0,00	0,00	0,00	0,00
6184	Versements à des organismes de formation	0,00	0,00	0,00	0,00	0,00	0,00
62268	Autres honoraires, conseils	0,00	0,00	0,00	0,00	0,00	0,00
6232	Fêtes et cérémonies	0,00	0,00	0,00	0,00	0,00	0,00
6238	Divers	0,00	0,00	0,00	0,00	0,00	0,00
6251	Voyages, déplacements et missions	0,00	0,00	0,00	0,00	0,00	0,00
6261	Frais d'affranchissement	0,00	0,00	0,00	0,00	0,00	0,00
6262	Frais de télécommunications	0,00	0,00	0,00	0,00	0,00	0,00
627	Services bancaires et assimilés	0,00	0,00	0,00	0,00	0,00	0,00
6283	Frais de nettoyage des locaux	0,00	0,00	0,00	0,00	0,00	0,00
6288	Autres services extérieurs	0,00	0,00	0,00	0,00	0,00	0,00



Article / compte nature (1)	Libellé	41 Santé					
		410 Services communs	411 PMI et planification familiale	412 Prévention et éducation pour la santé	413 Sécurité alimentaire	414 Dispensaires et autres éts sanitaires	418 Autres actions
6332	Cotisations versées au F.N.A.L.	0,00	0,00	0,00	0,00	0,00	0,00
6336	Cotisations CNFPT et CDGFPT	0,00	0,00	0,00	0,00	0,00	0,00
6378	Autres impôts taxes et versements assim.	0,00	0,00	0,00	0,00	0,00	0,00
64111	Rémunération principale titulaires	0,00	0,00	0,00	0,00	0,00	0,00
64112	SFT, indemnité de résidence	0,00	0,00	0,00	0,00	0,00	0,00
64113	NBI	0,00	0,00	0,00	0,00	0,00	0,00
64131	Rémunérations	0,00	0,00	0,00	0,00	0,00	0,00
64132	SFT, indemnité de résidence	0,00	0,00	0,00	0,00	0,00	0,00
64138	Primes et autres indemnités	0,00	0,00	0,00	0,00	0,00	0,00
6451	Cotisations à l'U.R.S.S.A.F.	0,00	0,00	0,00	0,00	0,00	0,00
6453	Cotisations aux caisses de retraites	0,00	0,00	0,00	0,00	0,00	0,00
6454	Cotisations aux A.S.S.E.D.I.C.	0,00	0,00	0,00	0,00	0,00	0,00
6455	Cotisations pour assurance du personnel	0,00	0,00	0,00	0,00	0,00	0,00
6474	Versement aux autres oeuvres sociales	0,00	0,00	0,00	0,00	0,00	0,00
6475	Médecine du travail, pharmacie	0,00	0,00	0,00	0,00	0,00	0,00
6488	Autres	0,00	0,00	0,00	0,00	0,00	0,00
<b>RECETTES</b>		<b>0,00</b>	<b>0,00</b>	<b>0,00</b>	<b>0,00</b>	<b>0,00</b>	<b>0,00</b>
6419	Remboursements rémunérations personnel	0,00	0,00	0,00	0,00	0,00	0,00
7067	Redev. services périscolaires et enseign	0,00	0,00	0,00	0,00	0,00	0,00
74758	Participation autres groupements	0,00	0,00	0,00	0,00	0,00	0,00
747888	Autres	0,00	0,00	0,00	0,00	0,00	0,00
75888	Autres	0,00	0,00	0,00	0,00	0,00	0,00

(1) Détailler conformément au plan de comptes.

## IV – ANNEXES

IV

## A – PRESENTATION CROISEE – SECTION DE FONCTIONNEMENT – PRESENTATION DETAILLEE

A2.934

## FONCTION 4 – Santé et action sociale (hors APA et RSA/Régularisation de RMI) (suite 1)

Article / compte nature (1)	Libellé	42 Action sociale							
		420 Services communs	421 Famille et enfance				422 Petite enfance		
			4211 Actions en faveur de la maternité	4212 Aides à la famille	4213 Aides sociales à l'enfance	4214 Adolescence	4221 Crèches et garderies	4222 Multi accueil	4228 Autres actions pour la petite enfance
<b>DEPENSES</b>		<b>0,00</b>	<b>0,00</b>	<b>0,00</b>	<b>0,00</b>	<b>0,00</b>	<b>715 261,15</b>	<b>0,00</b>	<b>65 476,47</b>
6042	Achats de prestations de services	0,00	0,00	0,00	0,00	0,00	27 301,35	0,00	0,00
60611	Eau et assainissement	0,00	0,00	0,00	0,00	0,00	1 101,04	0,00	89,63
60612	Energie - Electricité	0,00	0,00	0,00	0,00	0,00	11 613,60	0,00	996,86
60623	Alimentation	0,00	0,00	0,00	0,00	0,00	3 664,10	0,00	174,82
60628	Autres fournitures non stockées	0,00	0,00	0,00	0,00	0,00	597,79	0,00	0,00
60631	Fournitures d'entretien	0,00	0,00	0,00	0,00	0,00	1 135,48	0,00	102,35
60632	Fournitures de petit équipement	0,00	0,00	0,00	0,00	0,00	1 011,00	0,00	138,19
6064	Fournitures administratives	0,00	0,00	0,00	0,00	0,00	131,02	0,00	17,92
6065	Livres, disq., cass. (biblio. Médiat.)	0,00	0,00	0,00	0,00	0,00	103,83	0,00	0,00
6068	Autres matières et fournitures	0,00	0,00	0,00	0,00	0,00	1 941,72	0,00	492,80
61228	Autres	0,00	0,00	0,00	0,00	0,00	534,00	0,00	106,80
61358	Autres	0,00	0,00	0,00	0,00	0,00	432,00	0,00	86,40
615221	Entretien, réparations bâtiments publics	0,00	0,00	0,00	0,00	0,00	1 720,00	0,00	0,00
61524	Entretien bois et forêts	0,00	0,00	0,00	0,00	0,00	287,50	0,00	0,00
6156	Maintenance	0,00	0,00	0,00	0,00	0,00	2 838,36	0,00	930,73
6161	Multirisques	0,00	0,00	0,00	0,00	0,00	1 130,86	0,00	195,00
617	Etudes et recherches	0,00	0,00	0,00	0,00	0,00	362,00	0,00	362,00
6182	Documentation générale et technique	0,00	0,00	0,00	0,00	0,00	0,00	0,00	124,00
6184	Versements à des organismes de formation	0,00	0,00	0,00	0,00	0,00	2 938,50	0,00	1 957,50
62268	Autres honoraires, conseils	0,00	0,00	0,00	0,00	0,00	2 310,00	0,00	1 340,00
6232	Fêtes et cérémonies	0,00	0,00	0,00	0,00	0,00	450,00	0,00	0,00
6238	Divers	0,00	0,00	0,00	0,00	0,00	1 926,90	0,00	1 974,00
6251	Voyages, déplacements et missions	0,00	0,00	0,00	0,00	0,00	6,00	0,00	286,29
6261	Frais d'affranchissement	0,00	0,00	0,00	0,00	0,00	92,27	0,00	0,00
6262	Frais de télécommunications	0,00	0,00	0,00	0,00	0,00	1 719,19	0,00	460,40



Article / compte nature (1)	Libellé	42 Action sociale							
		420 Services communs	421 Famille et enfance				422 Petite enfance		
			4211 Actions en faveur de la maternité	4212 Aides à la famille	4213 Aides sociales à l'enfance	4214 Adolescence	4221 Crèches et garderies	4222 Multi accueil	4228 Autres actions pour la petite enfance
627	Services bancaires et assimilés	0,00	0,00	0,00	0,00	0,00	405,15	0,00	0,00
6283	Frais de nettoyage des locaux	0,00	0,00	0,00	0,00	0,00	29 687,16	0,00	2 266,88
6288	Autres services extérieurs	0,00	0,00	0,00	0,00	0,00	312,00	0,00	0,00
6332	Cotisations versées au F.N.A.L.	0,00	0,00	0,00	0,00	0,00	1 921,52	0,00	152,98
6336	Cotisations CNFPT et CDGFPT	0,00	0,00	0,00	0,00	0,00	7 071,22	0,00	562,97
6378	Autres impôts taxes et versements assim.	0,00	0,00	0,00	0,00	0,00	292,00	0,00	87,60
64111	Rémunération principale titulaires	0,00	0,00	0,00	0,00	0,00	122 769,36	0,00	33 532,70
64112	SFT, indemnité de résidence	0,00	0,00	0,00	0,00	0,00	2 678,23	0,00	6,87
64113	NBI	0,00	0,00	0,00	0,00	0,00	590,64	0,00	0,00
64131	Rémunérations	0,00	0,00	0,00	0,00	0,00	285 896,09	0,00	0,00
64132	SFT, indemnité de résidence	0,00	0,00	0,00	0,00	0,00	1 810,45	0,00	0,00
64138	Primes et autres indemnités	0,00	0,00	0,00	0,00	0,00	425,72	0,00	0,00
6451	Cotisations à l'U.R.S.S.A.F.	0,00	0,00	0,00	0,00	0,00	101 360,16	0,00	4 719,81
6453	Cotisations aux caisses de retraites	0,00	0,00	0,00	0,00	0,00	49 971,68	0,00	10 866,74
6454	Cotisations aux A.S.S.E.D.I.C.	0,00	0,00	0,00	0,00	0,00	11 114,67	0,00	0,00
6455	Cotisations pour assurance du personnel	0,00	0,00	0,00	0,00	0,00	11 983,31	0,00	2 244,59
6474	Versement aux autres oeuvres sociales	0,00	0,00	0,00	0,00	0,00	3 507,60	0,00	244,20
6475	Médecine du travail, pharmacie	0,00	0,00	0,00	0,00	0,00	942,48	0,00	55,44
6488	Autres	0,00	0,00	0,00	0,00	0,00	17 173,20	0,00	900,00
<b>RECETTES</b>		<b>0,00</b>	<b>0,00</b>	<b>0,00</b>	<b>0,00</b>	<b>0,00</b>	<b>491 824,06</b>	<b>0,00</b>	<b>40 289,23</b>
6419	Remboursements rémunérations personnel	0,00	0,00	0,00	0,00	0,00	11 719,73	0,00	0,00
7067	Redev. services périscolaires et enseign	0,00	0,00	0,00	0,00	0,00	106 760,30	0,00	0,00
74758	Participation autres groupements	0,00	0,00	0,00	0,00	0,00	12 941,91	0,00	0,00
747888	Autres	0,00	0,00	0,00	0,00	0,00	341 669,27	0,00	39 684,45
75888	Autres	0,00	0,00	0,00	0,00	0,00	18 732,85	0,00	604,78

(1) Détailler conformément au plan de comptes.

## IV – ANNEXES

IV

## A – PRESENTATION CROISEE – SECTION DE FONCTIONNEMENT – PRESENTATION DETAILLEE

A2.934

## FONCTION 4 – Santé et action sociale (hors APA et RSA/Régularisation de RMI) (suite 2)

Article / compte nature (1)	Libellé	42 Action sociale						TOTAL DU CHAPITRE
		423 Personnes âgées			424 Personnes en difficulté	425 Personnes handicapées	428 Autres interventions sociales	
		4231 Forfait autonomie	4232 Autres actions de prévention	4238 Autres actions pour les personnes âgées				
<b>DEPENSES</b>		<b>0,00</b>	<b>0,00</b>	<b>0,00</b>	<b>0,00</b>	<b>0,00</b>	<b>0,00</b>	<b>780 737,62</b>
6042	Achats de prestations de services	0,00	0,00	0,00	0,00	0,00	0,00	27 301,35
60611	Eau et assainissement	0,00	0,00	0,00	0,00	0,00	0,00	1 190,67
60612	Energie - Electricité	0,00	0,00	0,00	0,00	0,00	0,00	12 610,46
60623	Alimentation	0,00	0,00	0,00	0,00	0,00	0,00	3 838,92
60628	Autres fournitures non stockées	0,00	0,00	0,00	0,00	0,00	0,00	597,79
60631	Fournitures d'entretien	0,00	0,00	0,00	0,00	0,00	0,00	1 237,83
60632	Fournitures de petit équipement	0,00	0,00	0,00	0,00	0,00	0,00	1 149,19
6064	Fournitures administratives	0,00	0,00	0,00	0,00	0,00	0,00	148,94
6065	Livres, disq., cass. (biblio. Médiat.)	0,00	0,00	0,00	0,00	0,00	0,00	103,83
6068	Autres matières et fournitures	0,00	0,00	0,00	0,00	0,00	0,00	2 434,52
61228	Autres	0,00	0,00	0,00	0,00	0,00	0,00	640,80
61358	Autres	0,00	0,00	0,00	0,00	0,00	0,00	518,40
615221	Entretien, réparations bâtiments publics	0,00	0,00	0,00	0,00	0,00	0,00	1 720,00
61524	Entretien bois et forêts	0,00	0,00	0,00	0,00	0,00	0,00	287,50
6156	Maintenance	0,00	0,00	0,00	0,00	0,00	0,00	3 769,09
6161	Multirisques	0,00	0,00	0,00	0,00	0,00	0,00	1 325,86
617	Etudes et recherches	0,00	0,00	0,00	0,00	0,00	0,00	724,00
6182	Documentation générale et technique	0,00	0,00	0,00	0,00	0,00	0,00	124,00
6184	Versements à des organismes de formation	0,00	0,00	0,00	0,00	0,00	0,00	4 896,00
62268	Autres honoraires, conseils	0,00	0,00	0,00	0,00	0,00	0,00	3 650,00
6232	Fêtes et cérémonies	0,00	0,00	0,00	0,00	0,00	0,00	450,00
6238	Divers	0,00	0,00	0,00	0,00	0,00	0,00	3 900,90
6251	Voyages, déplacements et missions	0,00	0,00	0,00	0,00	0,00	0,00	292,29
6261	Frais d'affranchissement	0,00	0,00	0,00	0,00	0,00	0,00	92,27
6262	Frais de télécommunications	0,00	0,00	0,00	0,00	0,00	0,00	2 179,59



Article / compte nature (1)	Libellé	42							TOTAL DU CHAPITRE
		423			424	425	428		
		Personnes âgées							
		4231	4232	4238	Personnes en difficulté	Personnes handicapées	Autres interventions sociales		
		Forfait autonomie	Autres actions de prévention	Autres actions pour les personnes âgées					
627	Services bancaires et assimilés	0,00	0,00	0,00	0,00	0,00	0,00	405,15	
6283	Frais de nettoyage des locaux	0,00	0,00	0,00	0,00	0,00	0,00	31 954,04	
6288	Autres services extérieurs	0,00	0,00	0,00	0,00	0,00	0,00	312,00	
6332	Cotisations versées au F.N.A.L.	0,00	0,00	0,00	0,00	0,00	0,00	2 074,50	
6336	Cotisations CNFPT et CDGFPT	0,00	0,00	0,00	0,00	0,00	0,00	7 634,19	
6378	Autres impôts taxes et versements assim.	0,00	0,00	0,00	0,00	0,00	0,00	379,60	
64111	Rémunération principale titulaires	0,00	0,00	0,00	0,00	0,00	0,00	156 302,06	
64112	SFT, indemnité de résidence	0,00	0,00	0,00	0,00	0,00	0,00	2 685,10	
64113	NBI	0,00	0,00	0,00	0,00	0,00	0,00	590,64	
64131	Rémunérations	0,00	0,00	0,00	0,00	0,00	0,00	285 896,09	
64132	SFT, indemnité de résidence	0,00	0,00	0,00	0,00	0,00	0,00	1 810,45	
64138	Primes et autres indemnités	0,00	0,00	0,00	0,00	0,00	0,00	425,72	
6451	Cotisations à l'U.R.S.S.A.F.	0,00	0,00	0,00	0,00	0,00	0,00	106 079,97	
6453	Cotisations aux caisses de retraites	0,00	0,00	0,00	0,00	0,00	0,00	60 838,42	
6454	Cotisations aux A.S.S.E.D.I.C.	0,00	0,00	0,00	0,00	0,00	0,00	11 114,67	
6455	Cotisations pour assurance du personnel	0,00	0,00	0,00	0,00	0,00	0,00	14 227,90	
6474	Versement aux autres oeuvres sociales	0,00	0,00	0,00	0,00	0,00	0,00	3 751,80	
6475	Médecine du travail, pharmacie	0,00	0,00	0,00	0,00	0,00	0,00	997,92	
6488	Autres	0,00	0,00	0,00	0,00	0,00	0,00	18 073,20	
<b>RECETTES</b>		<b>0,00</b>	<b>0,00</b>	<b>0,00</b>	<b>0,00</b>	<b>0,00</b>	<b>0,00</b>	<b>532 113,29</b>	
6419	Remboursements rémunérations personnel	0,00	0,00	0,00	0,00	0,00	0,00	11 719,73	
7067	Redev. services périscolaires et enseign	0,00	0,00	0,00	0,00	0,00	0,00	106 760,30	
74758	Participation autres groupements	0,00	0,00	0,00	0,00	0,00	0,00	12 941,91	
747888	Autres	0,00	0,00	0,00	0,00	0,00	0,00	381 353,72	
75888	Autres	0,00	0,00	0,00	0,00	0,00	0,00	19 337,63	

(1) Détailler conformément au plan de comptes.

## IV – ANNEXES

## A – PRESENTATION CROISEE – SECTION DE FONCTIONNEMENT – PRESENTATION DETAILLEE

## FONCTION 4-3 – APA

Article / compte nature (1)	Libellé	430 Services communs	431 APA à domicile	432 APA versée aux bénéf. en établissement	433 APA versée à l'établissement	TOTAL DU CHAPITRE
	DEPENSES	0,00	0,00	0,00	0,00	0,00
	RECETTES	0,00	0,00	0,00	0,00	0,00

(1) Détailler conformément au plan de comptes.

## IV – ANNEXES

## A – PRESENTATION CROISEE – SECTION DE FONCTIONNEMENT – PRESENTATION DETAILLEE

## FONCTION 4-4 – RSA / Régularisation de RMI

Article / compte nature (1)	Libellé	441 Insertion sociale	442 Santé	443 Logement	444 Insertion professionnelle	445 Evaluation des dépenses engagées	446 Dépenses de structure	447 RSA allocations	448 Autres dépenses au titre du RSA	TOTAL DU CHAPITRE
	DEPENSES	0,00	0,00	0,00	0,00	0,00	0,00	0,00	0,00	0,00
	RECETTES	0,00	0,00	0,00	0,00	0,00	0,00	0,00	0,00	0,00

(1) Détailler conformément au plan de comptes.

## IV – ANNEXES

## A – PRESENTATION CROISEE – SECTION DE FONCTIONNEMENT – PRESENTATION DETAILLEE

## FONCTION 5 – Aménagement des territoires et habitat

Article / compte nature (1)	Libellé	50 Services communs	51 Aménagement et services urbains						
			510 Services communs	511 Espaces verts urbains	512 Eclairage public	513 Art public	514 Electrification	515 Opérations d'aménagement	518 Autres actions d'aménagement urbain
<b>DEPENSES</b>		<b>160 240,86</b>	<b>4 696,00</b>	<b>0,00</b>	<b>0,00</b>	<b>0,00</b>	<b>0,00</b>	<b>0,00</b>	<b>0,00</b>
60622	Carburants	171,39	0,00	0,00	0,00	0,00	0,00	0,00	0,00
60623	Alimentation	76,27	0,00	0,00	0,00	0,00	0,00	0,00	0,00
60632	Fournitures de petit équipement	1 996,21	0,00	0,00	0,00	0,00	0,00	0,00	0,00
60636	Habillement et vêtements de travail	0,00	0,00	0,00	0,00	0,00	0,00	0,00	0,00
6064	Fournitures administratives	18,23	0,00	0,00	0,00	0,00	0,00	0,00	0,00
617	Etudes et recherches	3 581,50	0,00	0,00	0,00	0,00	0,00	0,00	0,00
6184	Versements à des organismes de formation	100,00	0,00	0,00	0,00	0,00	0,00	0,00	0,00
6251	Voyages, déplacements et missions	617,64	0,00	0,00	0,00	0,00	0,00	0,00	0,00
6261	Frais d'affranchissement	697,46	0,00	0,00	0,00	0,00	0,00	0,00	0,00
6262	Frais de télécommunications	303,23	0,00	0,00	0,00	0,00	0,00	0,00	0,00
6332	Cotisations versées au F.N.A.L.	430,80	0,00	0,00	0,00	0,00	0,00	0,00	0,00
6336	Cotisations CNFPT et CDGFPT	1 585,43	0,00	0,00	0,00	0,00	0,00	0,00	0,00
64111	Rémunération principale titulaires	29 892,16	0,00	0,00	0,00	0,00	0,00	0,00	0,00
64112	SFT, indemnité de résidence	854,92	0,00	0,00	0,00	0,00	0,00	0,00	0,00
64113	NBI	794,52	0,00	0,00	0,00	0,00	0,00	0,00	0,00
64118	Autres indemnités	6,66	0,00	0,00	0,00	0,00	0,00	0,00	0,00
64131	Rémunérations	57 667,71	0,00	0,00	0,00	0,00	0,00	0,00	0,00
6451	Cotisations à l'U.R.S.S.A.F.	22 640,26	0,00	0,00	0,00	0,00	0,00	0,00	0,00
6453	Cotisations aux caisses de retraites	11 468,39	0,00	0,00	0,00	0,00	0,00	0,00	0,00
6454	Cotisations aux A.S.S.E.D.I.C.	2 469,39	0,00	0,00	0,00	0,00	0,00	0,00	0,00
6455	Cotisations pour assurance du personnel	2 609,65	0,00	0,00	0,00	0,00	0,00	0,00	0,00
6474	Versement aux autres oeuvres sociales	222,00	0,00	0,00	0,00	0,00	0,00	0,00	0,00
6475	Médecine du travail, pharmacie	221,76	0,00	0,00	0,00	0,00	0,00	0,00	0,00
6488	Autres	3 468,00	0,00	0,00	0,00	0,00	0,00	0,00	0,00
65748	Subv.fonct.autres personnes droit privé	18 347,28	4 696,00	0,00	0,00	0,00	0,00	0,00	0,00
<b>RECETTES</b>		<b>30 300,00</b>	<b>0,00</b>	<b>0,00</b>	<b>0,00</b>	<b>0,00</b>	<b>0,00</b>	<b>0,00</b>	<b>0,00</b>
747888	Autres	28 431,00	0,00	0,00	0,00	0,00	0,00	0,00	0,00



Article / compte nature (1)	Libellé	50 Services communs	51 Aménagement et services urbains						
			510 Services communs	511 Espaces verts urbains	512 Eclairage public	513 Art public	514 Electrification	515 Opérations d'aménagement	518 Autres actions d'aménagement urbain
75888	Autres	1 869,00	0,00	0,00	0,00	0,00	0,00	0,00	0,00

(1) Détailler conformément au plan de comptes.

## IV – ANNEXES

IV

## A – PRESENTATION CROISEE – SECTION DE FONCTIONNEMENT – PRESENTATION DETAILLEE

A2.935

## FONCTION 5 – Aménagement des territoires et habitat (suite 1)

Article / compte nature (1)	Libellé	52 Politique de la ville	53 Agglomérations et villes moyennes	54 Espace rural et autres espaces de dév.	55 Habitat (Logement)				
					551 Parc privé de la collectivité	552 Aide au secteur locatif	553 Aide à l'accession à la propriété	554 Aire d'accueil des gens du voyage	555 Logement social
<b>DEPENSES</b>		<b>0,00</b>	<b>0,00</b>	<b>0,00</b>	<b>0,00</b>	<b>0,00</b>	<b>0,00</b>	<b>0,00</b>	<b>0,00</b>
60622	Carburants	0,00	0,00	0,00	0,00	0,00	0,00	0,00	0,00
60623	Alimentation	0,00	0,00	0,00	0,00	0,00	0,00	0,00	0,00
60632	Fournitures de petit équipement	0,00	0,00	0,00	0,00	0,00	0,00	0,00	0,00
60636	Habillement et vêtements de travail	0,00	0,00	0,00	0,00	0,00	0,00	0,00	0,00
6064	Fournitures administratives	0,00	0,00	0,00	0,00	0,00	0,00	0,00	0,00
617	Etudes et recherches	0,00	0,00	0,00	0,00	0,00	0,00	0,00	0,00
6184	Versements à des organismes de formation	0,00	0,00	0,00	0,00	0,00	0,00	0,00	0,00
6251	Voyages, déplacements et missions	0,00	0,00	0,00	0,00	0,00	0,00	0,00	0,00
6261	Frais d'affranchissement	0,00	0,00	0,00	0,00	0,00	0,00	0,00	0,00
6262	Frais de télécommunications	0,00	0,00	0,00	0,00	0,00	0,00	0,00	0,00
6332	Cotisations versées au F.N.A.L.	0,00	0,00	0,00	0,00	0,00	0,00	0,00	0,00
6336	Cotisations CNFPT et CDGFPT	0,00	0,00	0,00	0,00	0,00	0,00	0,00	0,00
64111	Rémunération principale titulaires	0,00	0,00	0,00	0,00	0,00	0,00	0,00	0,00
64112	SFT, indemnité de résidence	0,00	0,00	0,00	0,00	0,00	0,00	0,00	0,00
64113	NBI	0,00	0,00	0,00	0,00	0,00	0,00	0,00	0,00
64118	Autres indemnités	0,00	0,00	0,00	0,00	0,00	0,00	0,00	0,00
64131	Rémunérations	0,00	0,00	0,00	0,00	0,00	0,00	0,00	0,00
6451	Cotisations à l'U.R.S.S.A.F.	0,00	0,00	0,00	0,00	0,00	0,00	0,00	0,00
6453	Cotisations aux caisses de retraites	0,00	0,00	0,00	0,00	0,00	0,00	0,00	0,00
6454	Cotisations aux A.S.S.E.D.I.C.	0,00	0,00	0,00	0,00	0,00	0,00	0,00	0,00
6455	Cotisations pour assurance du personnel	0,00	0,00	0,00	0,00	0,00	0,00	0,00	0,00
6474	Versement aux autres oeuvres sociales	0,00	0,00	0,00	0,00	0,00	0,00	0,00	0,00
6475	Médecine du travail, pharmacie	0,00	0,00	0,00	0,00	0,00	0,00	0,00	0,00
6488	Autres	0,00	0,00	0,00	0,00	0,00	0,00	0,00	0,00
65748	Subv.fonct.autres personnes droit privé	0,00	0,00	0,00	0,00	0,00	0,00	0,00	0,00
<b>RECETTES</b>		<b>0,00</b>	<b>0,00</b>	<b>0,00</b>	<b>0,00</b>	<b>0,00</b>	<b>0,00</b>	<b>0,00</b>	<b>0,00</b>
747888	Autres	0,00	0,00	0,00	0,00	0,00	0,00	0,00	0,00

Envoyé en préfecture le 19/06/2026  
 Reçu en préfecture le 19/06/2026  
 Publié le 19/06/2026  
 ID : 007-240700302-20260608-202606\_093\_CA-BF



Article / compte nature (1)	Libellé	52	53	54	55					
		Politique de la ville	Agglomérations et villes moyennes	Espace rural et autres espaces de dév.	Habitat (Logement)	551	552	553	554	555
					Parc privé de la collectivité	Aide au secteur locatif	Aide à l'accession à la propriété	Aire d'accueil des gens du voyage	Logement social	
75888	Autres	0,00	0,00	0,00	0,00	0,00	0,00	0,00	0,00	

(1) Détailler conformément au plan de comptes.

## IV – ANNEXES

IV

## A – PRESENTATION CROISEE – SECTION DE FONCTIONNEMENT – PRESENTATION DETAILLEE

A2.935

## FONCTION 5 – Aménagement des territoires et habitat (suite 2)

Article / compte nature (1)	Libellé	56 Actions en faveur du littoral	57 Techno. de l'information et de la comm.	58 Autres actions		59 Sécurité	TOTAL DU CHAPITRE
				581 Réserves Foncières	588 Autres actions d'aménagement		
<b>DEPENSES</b>		<b>0,00</b>	<b>0,00</b>	<b>0,00</b>	<b>0,00</b>	<b>0,00</b>	<b>171 415,62</b>
60622	Carburants	0,00	0,00	0,00	0,00	0,00	171,39
60623	Alimentation	0,00	0,00	0,00	0,00	0,00	76,27
60632	Fournitures de petit équipement	0,00	0,00	0,00	0,00	0,00	1 996,21
60636	Habillement et vêtements de travail	0,00	0,00	0,00	0,00	0,00	81,48
6064	Fournitures administratives	0,00	0,00	0,00	0,00	0,00	18,23
617	Etudes et recherches	0,00	0,00	0,00	0,00	0,00	3 581,50
6184	Versements à des organismes de formation	0,00	0,00	0,00	0,00	0,00	100,00
6251	Voyages, déplacements et missions	0,00	0,00	0,00	0,00	0,00	617,64
6261	Frais d'affranchissement	0,00	0,00	0,00	0,00	0,00	697,46
6262	Frais de télécommunications	0,00	0,00	0,00	0,00	0,00	303,23
6332	Cotisations versées au F.N.A.L.	0,00	0,00	0,00	0,00	0,00	430,80
6336	Cotisations CNFPT et CDGFPT	0,00	0,00	0,00	0,00	0,00	1 585,43
64111	Rémunération principale titulaires	0,00	0,00	0,00	0,00	0,00	31 879,63
64112	SFT, indemnité de résidence	0,00	0,00	0,00	0,00	0,00	932,64
64113	NBI	0,00	0,00	0,00	0,00	0,00	868,36
64118	Autres indemnités	0,00	0,00	0,00	0,00	0,00	6,66
64131	Rémunérations	0,00	0,00	0,00	0,00	0,00	61 481,96
6451	Cotisations à l'U.R.S.S.A.F.	0,00	0,00	0,00	0,00	0,00	22 640,26
6453	Cotisations aux caisses de retraites	0,00	0,00	0,00	0,00	0,00	11 468,39
6454	Cotisations aux A.S.S.E.D.I.C.	0,00	0,00	0,00	0,00	0,00	2 469,39
6455	Cotisations pour assurance du personnel	0,00	0,00	0,00	0,00	0,00	2 609,65
6474	Versement aux autres oeuvres sociales	0,00	0,00	0,00	0,00	0,00	666,00
6475	Médecine du travail, pharmacie	0,00	0,00	0,00	0,00	0,00	221,76
6488	Autres	0,00	0,00	0,00	0,00	0,00	3 468,00
65748	Subv.fonct.autres personnes droit privé	0,00	0,00	0,00	0,00	0,00	23 043,28
<b>RECETTES</b>		<b>0,00</b>	<b>0,00</b>	<b>0,00</b>	<b>0,00</b>	<b>0,00</b>	<b>30 321,66</b>
747888	Autres	0,00	0,00	0,00	0,00	0,00	28 431,00

Envoyé en préfecture le 19/06/2026  
 Reçu en préfecture le 19/06/2026  
 Publié le 19/06/2026  
 ID : 007-240700302-20260608-202606\_093\_CA-BF



Article / compte nature (1)	Libellé	56 Actions en faveur du littoral	57 Techno. de l'information et de la comm.	58 Autres actions			TOTAL DU CHAPITRE
				581 Réserves Foncières	588 Autres actions d'aménagement		
75888	Autres	0,00	0,00	0,00	0,00	0,00	1 890,66

(1) Détailler conformément au plan de comptes.

## IV – ANNEXES

## A – PRESENTATION CROISEE – SECTION DE FONCTIONNEMENT – PRESENTATION DETAILLEE

## FONCTION 6 – Action économique

Article / compte nature (1)	Libellé	60 Services communs	61 Interventions économiques transversales	62 Structure d'animation et de dév. éco.	63 Actions sectorielles				
					631 Agriculture, pêche et agro-alimentaire			632 Industrie, commerce et artisanat	633 Développement touristique
					6311 Laboratoire	6312 Marchés alimentaires	6318 Autres		
<b>DEPENSES</b>		<b>641,00</b>	<b>3 636,06</b>	<b>0,00</b>	<b>0,00</b>	<b>74 255,22</b>	<b>0,00</b>	<b>2 418,00</b>	<b>398 015,37</b>
60612	Energie - Electricité	0,00	0,00	0,00	0,00	0,00	0,00	0,00	2 458,65
60621	Combustibles	0,00	0,00	0,00	0,00	0,00	0,00	0,00	2 494,01
60623	Alimentation	0,00	0,00	0,00	0,00	179,22	0,00	0,00	0,00
60631	Fournitures d'entretien	0,00	0,00	0,00	0,00	143,76	0,00	0,00	0,00
60632	Fournitures de petit équipement	0,00	0,00	0,00	0,00	381,16	0,00	0,00	223,59
6064	Fournitures administratives	0,00	0,00	0,00	0,00	0,00	0,00	0,00	9,46
6156	Maintenance	0,00	0,00	0,00	0,00	0,00	0,00	0,00	683,24
6161	Multirisques	0,00	0,00	0,00	0,00	0,00	0,00	0,00	203,80
6184	Versements à des organismes de formation	0,00	0,00	0,00	0,00	0,00	0,00	0,00	1 938,00
6236	Catalogues et imprimés	0,00	0,00	0,00	0,00	0,00	0,00	0,00	1 560,45
6238	Divers	0,00	0,00	0,00	0,00	24 555,00	0,00	0,00	2 148,84
6251	Voyages, déplacements et missions	0,00	0,00	0,00	0,00	907,74	0,00	0,00	20,00
6261	Frais d'affranchissement	0,00	14,06	0,00	0,00	0,00	0,00	0,00	45,49
6262	Frais de télécommunications	0,00	0,00	0,00	0,00	117,19	0,00	0,00	799,52
6288	Autres services extérieurs	0,00	0,00	0,00	0,00	0,00	0,00	0,00	49 837,24
6332	Cotisations versées au F.N.A.L.	0,00	0,00	0,00	0,00	163,40	0,00	0,00	127,26
6336	Cotisations CNFPT et CDGFPT	0,00	0,00	0,00	0,00	601,31	0,00	0,00	468,37
63512	Taxes foncières	641,00	0,00	0,00	0,00	0,00	0,00	0,00	0,00
64131	Rémunérations	0,00	0,00	0,00	0,00	32 680,00	0,00	0,00	25 451,40
6451	Cotisations à l'U.R.S.S.A.F.	0,00	0,00	0,00	0,00	10 009,75	0,00	0,00	7 795,53
6453	Cotisations aux caisses de retraites	0,00	0,00	0,00	0,00	1 372,56	0,00	0,00	1 068,96
6454	Cotisations aux A.S.S.E.D.I.C.	0,00	0,00	0,00	0,00	1 312,60	0,00	0,00	1 022,26
6455	Cotisations pour assurance du personnel	0,00	0,00	0,00	0,00	310,65	0,00	0,00	252,82
6474	Versement aux autres oeuvres sociales	0,00	0,00	0,00	0,00	222,00	0,00	0,00	222,00
6475	Médecine du travail, pharmacie	0,00	0,00	0,00	0,00	110,88	0,00	0,00	110,88
6488	Autres	0,00	0,00	0,00	0,00	1 188,00	0,00	2 418,00	1 236,00
657358	Subv. fonct. autres groupements	0,00	0,00	0,00	0,00	0,00	0,00	0,00	537,60



Article / compte nature (1)	Libellé	60 Services communs	61 Interventions économiques transversales	62 Structure d'animation et de dév. éco.	63 Actions sectorielles					
					631 Agriculture, pêche et agro-alimentaire			632 Industrie, commerce et artisanat	633 Développement touristique	
					6311 Laboratoire	6312 Marchés alimentaires	6318 Autres			
65748	Subv.fonct.autres personnes droit privé	0,00	3 622,00	0,00	0,00	0,00	0,00	0,00	0,00	297 300,00
<b>RECETTES</b>		<b>0,00</b>	<b>0,00</b>	<b>0,00</b>	<b>0,00</b>	<b>101 547,07</b>	<b>0,00</b>	<b>2 520,60</b>	<b>12 286,83</b>	
6419	Remboursements rémunérations personnel	0,00	0,00	0,00	0,00	0,00	0,00	2 520,60	0,00	0,00
70323	Red. occupation dom. public	0,00	0,00	0,00	0,00	0,00	0,00	0,00	0,00	11 300,00
74758	Participation autres groupements	0,00	0,00	0,00	0,00	38 857,32	0,00	0,00	0,00	0,00
747888	Autres	0,00	0,00	0,00	0,00	62 044,00	0,00	0,00	0,00	0,00
75888	Autres	0,00	0,00	0,00	0,00	645,75	0,00	0,00	0,00	986,83

(1) Détailler conformément au plan de comptes.

## IV – ANNEXES

IV

## A – PRESENTATION CROISEE – SECTION DE FONCTIONNEMENT – PRESENTATION DETAILLEE

A2.936

## FONCTION 6 – Action économique (suite)

Article / compte nature (1)	Libellé	64 Rayonnement, attractivité du territoire	65 Insertion éco. et éco.sociale, solidaire	66 Maintien et dév. des services publics	67 Recherche et innovation	68 Autres actions	TOTAL DU CHAPITRE
<b>DEPENSES</b>		<b>0,00</b>	<b>0,00</b>	<b>0,00</b>	<b>0,00</b>	<b>0,00</b>	<b>478 965,65</b>
60612	Energie - Electricité	0,00	0,00	0,00	0,00	0,00	2 458,65
60621	Combustibles	0,00	0,00	0,00	0,00	0,00	2 494,01
60623	Alimentation	0,00	0,00	0,00	0,00	0,00	179,22
60631	Fournitures d'entretien	0,00	0,00	0,00	0,00	0,00	143,76
60632	Fournitures de petit équipement	0,00	0,00	0,00	0,00	0,00	604,75
6064	Fournitures administratives	0,00	0,00	0,00	0,00	0,00	9,46
6156	Maintenance	0,00	0,00	0,00	0,00	0,00	683,24
6161	Multirisques	0,00	0,00	0,00	0,00	0,00	203,80
6184	Versements à des organismes de formation	0,00	0,00	0,00	0,00	0,00	1 938,00
6236	Catalogues et imprimés	0,00	0,00	0,00	0,00	0,00	1 560,45
6238	Divers	0,00	0,00	0,00	0,00	0,00	26 703,84
6251	Voyages, déplacements et missions	0,00	0,00	0,00	0,00	0,00	927,74
6261	Frais d'affranchissement	0,00	0,00	0,00	0,00	0,00	59,55
6262	Frais de télécommunications	0,00	0,00	0,00	0,00	0,00	916,71
6288	Autres services extérieurs	0,00	0,00	0,00	0,00	0,00	49 837,24
6332	Cotisations versées au F.N.A.L.	0,00	0,00	0,00	0,00	0,00	290,66
6336	Cotisations CNFPT et CDGFPT	0,00	0,00	0,00	0,00	0,00	1 069,68
63512	Taxes foncières	0,00	0,00	0,00	0,00	0,00	641,00
64131	Rémunérations	0,00	0,00	0,00	0,00	0,00	58 131,40
6451	Cotisations à l'U.R.S.S.A.F.	0,00	0,00	0,00	0,00	0,00	17 805,28
6453	Cotisations aux caisses de retraites	0,00	0,00	0,00	0,00	0,00	2 441,52
6454	Cotisations aux A.S.S.E.D.I.C.	0,00	0,00	0,00	0,00	0,00	2 334,86
6455	Cotisations pour assurance du personnel	0,00	0,00	0,00	0,00	0,00	563,47
6474	Versement aux autres oeuvres sociales	0,00	0,00	0,00	0,00	0,00	444,00
6475	Médecine du travail, pharmacie	0,00	0,00	0,00	0,00	0,00	221,76
6488	Autres	0,00	0,00	0,00	0,00	0,00	4 842,00

Envoyé en préfecture le 19/06/2026  
 Reçu en préfecture le 19/06/2026  
 Publié le 19/06/2026  
 ID : 007-240700302-20260608-202606\_093\_CA-BF



Article / compte nature (1)	Libellé	64	65	66	67		
		Rayonnement, attractivité du territoire	Insertion éco. et éco.sociale, solidaire	Maintien et dév. des services publics	Recherche et innovation		TOTAL DU CHAPITRE
657358	Subv. fonct. autres groupements	0,00	0,00	0,00	0,00	0,00	537,60
65748	Subv.fonct.autres personnes droit privé	0,00	0,00	0,00	0,00	0,00	300 922,00
<b>RECETTES</b>		<b>0,00</b>	<b>0,00</b>	<b>0,00</b>	<b>0,00</b>	<b>0,00</b>	<b>116 354,50</b>
6419	Remboursements rémunérations personnel	0,00	0,00	0,00	0,00	0,00	2 520,60
70323	Red. occupation dom. public	0,00	0,00	0,00	0,00	0,00	11 300,00
74758	Participation autres groupements	0,00	0,00	0,00	0,00	0,00	38 857,32
747888	Autres	0,00	0,00	0,00	0,00	0,00	62 044,00
75888	Autres	0,00	0,00	0,00	0,00	0,00	1 632,58

(1) Détailler conformément au plan de comptes.

## IV – ANNEXES

## A – PRESENTATION CROISEE – SECTION DE FONCTIONNEMENT – PRESENTATION DETAILLEE

## FONCTION 7 – Environnement

Article / compte nature (1)	Libellé	70 Services communs	71 Actions transversales	72					
				Actions déchets et propreté urbaine					
				720 Services communs collecte et propreté	721 Collecte et traitement des déchets			722 Propreté urbaine	
					7211 Actions prévention et sensibilisation	7212 Collecte des déchets	7213 Tri, valorisation, traitement déchets	7221 Actions prévention et sensibilisation	7222 Action propreté urbaine et nettoiemnt
<b>DEPENSES</b>		<b>0,00</b>	<b>0,00</b>	<b>0,00</b>	<b>0,00</b>	<b>0,00</b>	<b>0,00</b>	<b>0,00</b>	<b>0,00</b>
60622	Carburants	0,00	0,00	0,00	0,00	0,00	0,00	0,00	0,00
60623	Alimentation	0,00	0,00	0,00	0,00	0,00	0,00	0,00	0,00
60632	Fournitures de petit équipement	0,00	0,00	0,00	0,00	0,00	0,00	0,00	0,00
6064	Fournitures administratives	0,00	0,00	0,00	0,00	0,00	0,00	0,00	0,00
617	Etudes et recherches	0,00	0,00	0,00	0,00	0,00	0,00	0,00	0,00
6238	Divers	0,00	0,00	0,00	0,00	0,00	0,00	0,00	0,00
6251	Voyages, déplacements et missions	0,00	0,00	0,00	0,00	0,00	0,00	0,00	0,00
6261	Frais d'affranchissement	0,00	0,00	0,00	0,00	0,00	0,00	0,00	0,00
6332	Cotisations versées au F.N.A.L.	0,00	0,00	0,00	0,00	0,00	0,00	0,00	0,00
6336	Cotisations CNFPT et CDGFPT	0,00	0,00	0,00	0,00	0,00	0,00	0,00	0,00
64131	Rémunérations	0,00	0,00	0,00	0,00	0,00	0,00	0,00	0,00
64132	SFT, indemnité de résidence	0,00	0,00	0,00	0,00	0,00	0,00	0,00	0,00
6451	Cotisations à l'U.R.S.S.A.F.	0,00	0,00	0,00	0,00	0,00	0,00	0,00	0,00
6453	Cotisations aux caisses de retraites	0,00	0,00	0,00	0,00	0,00	0,00	0,00	0,00
6454	Cotisations aux A.S.S.E.D.I.C.	0,00	0,00	0,00	0,00	0,00	0,00	0,00	0,00
6455	Cotisations pour assurance du personnel	0,00	0,00	0,00	0,00	0,00	0,00	0,00	0,00
6474	Versement aux autres oeuvres sociales	0,00	0,00	0,00	0,00	0,00	0,00	0,00	0,00
6475	Médecine du travail, pharmacie	0,00	0,00	0,00	0,00	0,00	0,00	0,00	0,00
6488	Autres	0,00	0,00	0,00	0,00	0,00	0,00	0,00	0,00
<b>RECETTES</b>		<b>0,00</b>	<b>0,00</b>	<b>0,00</b>	<b>0,00</b>	<b>0,00</b>	<b>0,00</b>	<b>0,00</b>	<b>0,00</b>
7472	Participation régions	0,00	0,00	0,00	0,00	0,00	0,00	0,00	0,00
7473	Participation départements	0,00	0,00	0,00	0,00	0,00	0,00	0,00	0,00
74741	Participation communes membres du GFP	0,00	0,00	0,00	0,00	0,00	0,00	0,00	0,00
74778	Autres fonds européens	0,00	0,00	0,00	0,00	0,00	0,00	0,00	0,00
75888	Autres	0,00	0,00	0,00	0,00	0,00	0,00	0,00	0,00

(1) Détailler conformément au plan de comptes.

Envoyé en préfecture le 19/06/2026

Reçu en préfecture le 19/06/2026

Publié le 19/06/2026



ID : 007-240700302-20260608-202606\_093\_CA-BF

## IV – ANNEXES

IV

## A – PRESENTATION CROISEE – SECTION DE FONCTIONNEMENT – PRESENTATION DETAILLEE

A2.937

## FONCTION 7 – Environnement (suite 1)

Article / compte nature (1)	Libellé	73 Actions en matière de gestion des eaux					74 Politique de l'air
		731 Politique de l'eau	732 Eau potable	733 Assainissement	734 Eaux pluviales	735 Lutte contre les inondations	
<b>DEPENSES</b>		<b>0,00</b>	<b>0,00</b>	<b>0,00</b>	<b>0,00</b>	<b>0,00</b>	<b>0,00</b>
60622	Carburants	0,00	0,00	0,00	0,00	0,00	0,00
60623	Alimentation	0,00	0,00	0,00	0,00	0,00	0,00
60632	Fournitures de petit équipement	0,00	0,00	0,00	0,00	0,00	0,00
6064	Fournitures administratives	0,00	0,00	0,00	0,00	0,00	0,00
617	Etudes et recherches	0,00	0,00	0,00	0,00	0,00	0,00
6238	Divers	0,00	0,00	0,00	0,00	0,00	0,00
6251	Voyages, déplacements et missions	0,00	0,00	0,00	0,00	0,00	0,00
6261	Frais d'affranchissement	0,00	0,00	0,00	0,00	0,00	0,00
6332	Cotisations versées au F.N.A.L.	0,00	0,00	0,00	0,00	0,00	0,00
6336	Cotisations CNFPT et CDGFPT	0,00	0,00	0,00	0,00	0,00	0,00
64131	Rémunérations	0,00	0,00	0,00	0,00	0,00	0,00
64132	SFT, indemnité de résidence	0,00	0,00	0,00	0,00	0,00	0,00
6451	Cotisations à l'U.R.S.S.A.F.	0,00	0,00	0,00	0,00	0,00	0,00
6453	Cotisations aux caisses de retraites	0,00	0,00	0,00	0,00	0,00	0,00
6454	Cotisations aux A.S.S.E.D.I.C.	0,00	0,00	0,00	0,00	0,00	0,00
6455	Cotisations pour assurance du personnel	0,00	0,00	0,00	0,00	0,00	0,00
6474	Versement aux autres oeuvres sociales	0,00	0,00	0,00	0,00	0,00	0,00
6475	Médecine du travail, pharmacie	0,00	0,00	0,00	0,00	0,00	0,00
6488	Autres	0,00	0,00	0,00	0,00	0,00	0,00
<b>RECETTES</b>		<b>0,00</b>	<b>0,00</b>	<b>0,00</b>	<b>0,00</b>	<b>0,00</b>	<b>0,00</b>
7472	Participation régions	0,00	0,00	0,00	0,00	0,00	0,00
7473	Participation départements	0,00	0,00	0,00	0,00	0,00	0,00
74741	Participation communes membres du GFP	0,00	0,00	0,00	0,00	0,00	0,00
74778	Autres fonds européens	0,00	0,00	0,00	0,00	0,00	0,00
75888	Autres	0,00	0,00	0,00	0,00	0,00	0,00

(1) Détailler conformément au plan de comptes.

## IV – ANNEXES

IV

## A – PRESENTATION CROISEE – SECTION DE FONCTIONNEMENT – PRESENTATION DETAILLEE

A2.937

## FONCTION 7 – Environnement (suite 2)

Article / compte nature (1)	Libellé	75 Politique de l'énergie					76 Préserv. patrim. naturel,risques techno.	77 Environnement infrastructures transports	78 Autres actions	TOTAL DU CHAPITRE
		751 Réseaux de chaleur et de froid	752 Energie photovoltaïque	753 Energie éolienne	754 Energie hydraulique	758 Autres actions				
<b>DEPENSES</b>		<b>0,00</b>	<b>0,00</b>	<b>0,00</b>	<b>0,00</b>	<b>0,00</b>	<b>69 120,09</b>	<b>0,00</b>	<b>0,00</b>	<b>69 120,09</b>
60622	Carburants	0,00	0,00	0,00	0,00	0,00	53,31	0,00	0,00	53,31
60623	Alimentation	0,00	0,00	0,00	0,00	0,00	76,93	0,00	0,00	76,93
60632	Fournitures de petit équipement	0,00	0,00	0,00	0,00	0,00	112,64	0,00	0,00	112,64
6064	Fournitures administratives	0,00	0,00	0,00	0,00	0,00	3,90	0,00	0,00	3,90
617	Etudes et recherches	0,00	0,00	0,00	0,00	0,00	11 820,00	0,00	0,00	11 820,00
6238	Divers	0,00	0,00	0,00	0,00	0,00	500,46	0,00	0,00	500,46
6251	Voyages, déplacements et missions	0,00	0,00	0,00	0,00	0,00	492,32	0,00	0,00	492,32
6261	Frais d'affranchissement	0,00	0,00	0,00	0,00	0,00	32,01	0,00	0,00	32,01
6332	Cotisations versées au F.N.A.L.	0,00	0,00	0,00	0,00	0,00	175,49	0,00	0,00	175,49
6336	Cotisations CNFPT et CDGFPT	0,00	0,00	0,00	0,00	0,00	645,26	0,00	0,00	645,26
64131	Rémunérations	0,00	0,00	0,00	0,00	0,00	38 030,21	0,00	0,00	38 030,21
64132	SFT, indemnité de résidence	0,00	0,00	0,00	0,00	0,00	787,20	0,00	0,00	787,20
6451	Cotisations à l'U.R.S.S.A.F.	0,00	0,00	0,00	0,00	0,00	10 744,97	0,00	0,00	10 744,97
6453	Cotisations aux caisses de retraites	0,00	0,00	0,00	0,00	0,00	1 439,95	0,00	0,00	1 439,95
6454	Cotisations aux A.S.S.E.D.I.C.	0,00	0,00	0,00	0,00	0,00	1 407,37	0,00	0,00	1 407,37
6455	Cotisations pour assurance du personnel	0,00	0,00	0,00	0,00	0,00	329,19	0,00	0,00	329,19
6474	Versement aux autres oeuvres sociales	0,00	0,00	0,00	0,00	0,00	222,00	0,00	0,00	222,00
6475	Médecine du travail, pharmacie	0,00	0,00	0,00	0,00	0,00	170,88	0,00	0,00	170,88
6488	Autres	0,00	0,00	0,00	0,00	0,00	2 076,00	0,00	0,00	2 076,00
<b>RECETTES</b>		<b>0,00</b>	<b>0,00</b>	<b>0,00</b>	<b>0,00</b>	<b>0,00</b>	<b>91 559,52</b>	<b>0,00</b>	<b>0,00</b>	<b>91 559,52</b>
7472	Participation régions	0,00	0,00	0,00	0,00	0,00	2 300,00	0,00	0,00	2 300,00
7473	Participation départements	0,00	0,00	0,00	0,00	0,00	28 449,48	0,00	0,00	28 449,48
74741	Participation communes membres du GFP	0,00	0,00	0,00	0,00	0,00	21 000,00	0,00	0,00	21 000,00
74778	Autres fonds européens	0,00	0,00	0,00	0,00	0,00	38 697,04	0,00	0,00	38 697,04
75888	Autres	0,00	0,00	0,00	0,00	0,00	1 113,00	0,00	0,00	1 113,00

(1) Détailler conformément au plan de comptes.

## IV – ANNEXES

## A – PRESENTATION CROISEE – SECTION DE FONCTIONNEMENT – PRESENTATION DETAILLEE

## FONCTION 8 – Transports

Article / compte nature (1)	Libellé	80 Services communs	81 Transports scolaires	82						
				Transports publics de voyageurs						
				820 Services communs	821 Transport sur route	822 Transport ferroviaire	823 Transport fluvial	824 Transport maritime	825 Transport aérien	828 Autres transports
	DEPENSES	0,00	0,00	0,00	0,00	0,00	0,00	0,00	0,00	0,00
	RECETTES	0,00	0,00	0,00	0,00	0,00	0,00	0,00	0,00	0,00

(1) Détailler conformément au plan de comptes.

## IV – ANNEXES

IV

## A – PRESENTATION CROISEE – SECTION DE FONCTIONNEMENT – PRESENTATION DETAILLEE

A2.938

## FONCTION 8 – Transports (suite 1)

Article / compte nature (1)	Libellé	83 Transports de marchandises						
		830 Services communs	831 Fret routier	832 Fret ferroviaire	833 Fret fluvial	834 Fret maritime	835 Fret aérien	838 Autres transports
DEPENSES		0,00	0,00	0,00	0,00	0,00	0,00	0,00
RECETTES		0,00	0,00	0,00	0,00	0,00	0,00	0,00

(1) Détailler conformément au plan de comptes.

## IV – ANNEXES

## A – PRESENTATION CROISEE – SECTION DE FONCTIONNEMENT – PRESENTATION DETAILLEE

IV

A2.938

## FONCTION 8 – Transports (suite 2)

Article / compte nature (1)	Libellé	84 Voirie								
		841 Voirie nationale	842 Voirie régionale	843 Voirie départementale	844 Voirie métropolitaine	845 Voirie communale	846 Viabilité hivernale et aléas climatiques	847 Equipements de voirie	848 Parkings	849 Sécurité routière
DEPENSES		0,00	0,00	0,00	0,00	0,00	0,00	0,00	0,00	0,00
RECETTES		0,00	0,00	0,00	0,00	0,00	0,00	0,00	0,00	0,00

(1) Détailler conformément au plan de comptes.

## IV – ANNEXES

## A – PRESENTATION CROISEE – SECTION DE FONCTIONNEMENT – PRESENTATION DETAILLEE

IV

A2.938

## FONCTION 8 – Transports (suite 3)

Article / compte nature (1)	Libellé	85 Infrastructures					86 Liaisons multimodales	87 Circulations douces	89 Sécurité	TOTAL DU CHAPITRE
		851 Gares, autres infrastructures routières	852 Gares et autres infrastructures ferrov.	853 Haltes, autres infrastructures fluviales	854 Ports, autres infrastructures portuaires	855 Aéroports et autres infrastructures				
DEPENSES		0,00	0,00	0,00	0,00	0,00	0,00	0,00	0,00	
RECETTES		0,00	0,00	0,00	0,00	0,00	0,00	0,00	0,00	

(1) Détailler conformément au plan de comptes.

## IV – ANNEXES

## B – ANNEXES PATRIMONIALES – ETAT DE LA DETTE – REPARTITION PAR NATURE DE DETTE

## REPARTITION PAR NATURE DE DETTE (hors 16449 et 166)

Nature (Pour chaque ligne, indiquer le numéro de contrat)	Emprunts et dettes à l'origine du contrat													
	Organisme prêteur ou chef de file	Date de signature	Date d'émission ou date de mobilisation (1)	Date du premier remboursement	Nominal (2)	Type de taux d'intérêt (3)	Index (4)	Taux initial		Devise	Périodicité des remboursements (6)	Profil d'amortissement (7)	Possibilité de remboursement anticipé O/N	Catégorie d'emprunt (8)
								Niveau de taux (5)	Taux actuariel					
<b>163 Emprunts obligataires (Total)</b>					0,00									
<b>164 Emprunts auprès des établissements financiers (Total)</b>					3 500 000,00									
1641 Emprunts en euros (total)					3 500 000,00									
3843	CAISSE DES DEPOTS ET CONSIGNATIONS	10/12/2013	2014-02-24	01/04/2014	300 000,00	V		2,500	2,500	EURO	T	X Autres	N	A-1
5217090	LA BANQUE POSTALE	14/09/2017	2017-09-29	01/03/2018	750 000,00	F		1,910	1,910	EURO	T	X Autres	N	A-1
	AGENCE FRANCE LOCALE	25/09/2024	2024-11-05	20/01/2025	800 000,00	F		3,440	3,440	EURO	T	X Autres	N	A-1
	CAISSE DES DEPOTS ET CONSIGNATIONS	14/09/2017	2018-08-31	01/01/2019	450 000,00	F		2,700	2,700	EURO	A	C	N	A-1
AFL1211	AGENCE FRANCE LOCALE	14/11/2019	2020-02-20	22/06/2020	1 200 000,00	F		0,750	0,750	EURO	T	X Autres	N	A-1
1643 Emprunts en devises (total)					0,00									
16441 Emprunts assortis d'une option de tirage sur ligne de trésorerie (total)					0,00									
<b>165 Dépôts et cautionnements reçus (Total)</b>					0,00									
<b>167 Emprunts et dettes assortis de conditions particulières (Total)</b>					0,00									
1671 Avances consolidées du Trésor (total)					0,00									
1672 Emprunts sur comptes spéciaux du Trésor (total)					0,00									
1675 Dettes pour METP et PPP (total)					0,00									

Nature (Pour chaque ligne, indiquer le numéro de contrat)	Emprunts et dettes à l'origine du contrat											dité des remboursements (6)	Profil d'amortissement (7)	de remboursement anticipé O/N	gorie d'emprunt (8)		
	Organisme prêteur ou chef de file	Date de signature	Date d'émission ou date de mobilisation (1)	Date du premier remboursement	Nominal (2)	Type de taux d'intérêt (3)	Index (4)	Taux initial		Devise							
								Niveau de taux (5)	Taux actuariel								
1676 Dettes envers locataires-acquéreurs (total)					0,00												
1678 Autres emprunts et dettes (total)					0,00												
<b>168 Emprunts et dettes assimilés (Total)</b>					<b>0,00</b>												
1681 Autres emprunts (total) (9)					0,00												
1682 Bons à moyen terme négociables (total)					0,00												
1687 Autres dettes (total)					0,00												
<b>Total général</b>					<b>3 500 000,00</b>												

(1) Si un emprunt donne lieu à plusieurs mobilisations, indiquer la date de la première mobilisation.

(2) Nominal : montant emprunté à l'origine.

(3) Type de taux d'intérêt : F : fixe ; V : variable simple ; C : complexe ; R : préfixé (c'est-à-dire un taux variable qui n'est pas seulement défini comme la simple addition d'un taux usuel de référence et d'une marge exprimée en point de pourcentage).

(4) Mentionner le ou les types d'index (ex : Euribor 3 mois).

(5) Indiquer le niveau de taux à l'origine du contrat.

(6) Indiquer la périodicité des remboursements : A : annuelle, B : bimestrielle, T : trimestrielle, X autre.

(7) Indiquer C pour amortissement constant, P pour amortissement progressif, F pour *in fine*, X pour autres à préciser.

(8) Catégorie d'emprunt à l'origine. Exemple A-1 (cf. la classification des emprunts suivant la typologie de la circulaire IOCB1015077C du 25 juin 2010 sur les produits financiers offerts aux collectivités territoriales).

(9) Y compris les avances remboursables consenties au titre de l'article 25 de la loi n°2020-935 du 30 juillet 2020 de finances rectificative pour 2020, portant attribution des avances remboursables sur les recettes fiscales prévues aux articles 1594 A et 1595 du code général des impôts

## IV – ANNEXES

## B – ANNEXES PATRIMONIALES – ETAT DE LA DETTE – REPARTITION PAR NATURE DE DETTE

IV

B1.2

## B1.2 – REPARTITION PAR NATURE DE DETTE (hors 16449 et 166) (suite)

Nature (Pour chaque ligne, indiquer le numéro de contrat)	Emprunts et dettes au 31/12/N											
	Couverture ? O/N (11)	Montant couvert	Catégorie d'emprunt après couverture éventuelle (12)	Capital restant dû au 31/12/N	Durée résiduelle (en années)	Taux d'intérêt			Annuité de l'exercice			ICNE de l'exercice
						Type de taux (13)	Index (14)	Niveau de taux d'intérêt au 31/12/N (15)	Capital	Charges d'intérêt (16)	Intérêts perçus (le cas échéant) (17)	
<b>163 Emprunts obligataires (Total)</b>		0,00		0,00					0,00	0,00	0,00	0,00
<b>164 Emprunts auprès des établissements financiers (Total)</b>		0,00		2 729 319,61					147 732,09	59 926,40	0,00	0,00
1641 Emprunts en euros (total)		0,00		2 729 319,61					147 732,09	59 926,40	0,00	0,00
3843	N	0,00	A-1	233 069,61	25,50	V		2,500	6 482,09	5 873,55	0,00	0,00
5217090	N	0,00	A-1	510 000,00	17,00	F		1,910	30 000,00	10 027,59	0,00	0,00
AFL1211	N	0,00	A-1	760 000,00	19,00	F		3,440	40 000,00	27 004,00	0,00	0,00
	N	0,00	A-1	371 250,00	33,00	F		2,700	11 250,00	10 327,50	0,00	0,00
	N	0,00	A-1	855 000,00	14,25	F		0,750	60 000,00	6 693,76	0,00	0,00
1643 Emprunts en devises (total)		0,00		0,00					0,00	0,00	0,00	0,00
16441 Emprunts assortis d'une option de tirage sur ligne de trésorerie (total) (10)		0,00		0,00					0,00	0,00	0,00	0,00
<b>165 Dépôts et cautionnements reçus (Total)</b>		0,00		0,00					0,00	0,00	0,00	0,00
<b>167 Emprunts et dettes assortis de conditions particulières (Total)</b>		0,00		0,00					0,00	0,00	0,00	0,00
1671 Avances consolidées du Trésor (total)		0,00		0,00					0,00	0,00	0,00	0,00
1672 Emprunts sur comptes spéciaux (total)		0,00		0,00					0,00	0,00	0,00	0,00
1675 Dettes pour METP et PPP (total)		0,00		0,00					0,00	0,00	0,00	0,00
1676 Dettes envers locataires-acquéreurs (total)		0,00		0,00					0,00	0,00	0,00	0,00
1678 Autres emprunts et dettes (total)		0,00		0,00					0,00	0,00	0,00	0,00
<b>168 Emprunts et dettes assimilés (Total)</b>		0,00		0,00					0,00	0,00	0,00	0,00

Nature (Pour chaque ligne, indiquer le numéro de contrat)	Emprunts et dettes au 31/12/N										
	Couverture ? O/N (11)	Montant couvert	Catégorie d'emprunt après couverture éventuelle (12)	Capital restant dû au 31/12/N	Durée résiduelle (en années)	Taux d'intérêt		Capital	Charges d'intérêt (16)	Intérêts perçus (le cas échéant) (17)	ICNE de l'exercice
						Type de taux (13)	Index (14)				
1681 Autres emprunts (total)		0,00		0,00				0,00	0,00	0,00	0,00
1682 Bons à moyen terme négociables (total)		0,00		0,00				0,00	0,00	0,00	0,00
1687 Autres dettes (total)		0,00		0,00				0,00	0,00	0,00	0,00
<b>Total général</b>		<b>0,00</b>		<b>2 729 319,61</b>				<b>147 732,09</b>	<b>59 926,40</b>	<b>0,00</b>	<b>0,00</b>

(10) S'agissant des emprunts assortis d'une ligne de trésorerie, il faut faire ressortir le remboursement du capital de la dette prévue pour l'exercice correspondant au véritable endettement.

(11) Si l'emprunt est soumis à couverture, il convient de compléter le tableau « détail des opérations de couverture ».

(12) Catégorie d'emprunt. Exemple A-1 (cf. la classification des emprunts suivant la typologie de la circulaire IOCB1015077C du 25 juin 2010 sur les produits financiers offerts aux collectivités territoriales).

(13) Type de taux d'intérêt après opérations de couverture : F : fixe ; V : variable simple ; C : complexe (c'est-à-dire un taux variable qui n'est pas seulement défini comme la simple addition d'un taux usuel de référence et d'une marge exprimée en point de pourcentage).

(14) Mentionner l'index en cours au 31/12/N après opérations de couverture.

(15) Taux après opérations de couverture éventuelles. Pour les emprunts à taux variable, indiquer le niveau moyen du taux constaté sur l'année.

(16) Il s'agit des intérêts dus au titre du contrat initial et comptabilisés à l'article 66111 « Intérêts réglés à l'échéance » (intérêts décaissés) et intérêts éventuels dus au titre du contrat d'échange éventuel et comptabilisés à l'article 668.

(17) Indiquer les intérêts éventuellement reçus au titre du contrat d'échange éventuel et comptabilisés au 768.

## IV – ANNEXES

## B – ANNEXES PATRIMONIALES – ETAT DE LA DETTE – REPARTITION DES EMPRUNTS PAR STRUCTURE DE TAUX

## REPARTITION DES EMPRUNTS PAR STRUCTURE DE TAUX (HORS A1)

Emprunts ventilés par structure de taux selon le risque le plus élevé (Pour chaque ligne, indiquer le numéro de contrat) (1)	Organisme prêteur ou chef de file	Nominal (2)	Capital restant dû au 31/12/N (3)	Type d'indices (4)	Durée du contrat	Dates des périodes bonifiées	Taux minimal (5)	Taux maximal (6)	Coût de sortie (7)	Taux maximal après couverture éventuelle (8)	Niveau du taux au 31/12/N (9)	Intérêts payés au cours de l'exercice (10)	Intérêts perçus au cours de l'exercice (le cas échéant) (11)	% par type de taux selon le capital restant dû
Echange de taux, taux variable simple plafonné (cap) ou encadré (tunnel) (A)														
<b>TOTAL (A)</b>		<b>0,00</b>	<b>0,00</b>						<b>0,00</b>			<b>0,00</b>	<b>0,00</b>	<b>0,00</b>
Barrière simple (B)														
<b>TOTAL (B)</b>		<b>0,00</b>	<b>0,00</b>						<b>0,00</b>			<b>0,00</b>	<b>0,00</b>	<b>0,00</b>
Option d'échange (C)														
<b>TOTAL (C)</b>		<b>0,00</b>	<b>0,00</b>						<b>0,00</b>			<b>0,00</b>	<b>0,00</b>	<b>0,00</b>
Multiplieur jusqu'à 3 ou multiplieur jusqu'à 5 capé (D)														
<b>TOTAL (D)</b>		<b>0,00</b>	<b>0,00</b>						<b>0,00</b>			<b>0,00</b>	<b>0,00</b>	<b>0,00</b>
Multiplieur jusqu'à 5 (E)														
<b>TOTAL (E)</b>		<b>0,00</b>	<b>0,00</b>						<b>0,00</b>			<b>0,00</b>	<b>0,00</b>	<b>0,00</b>
Autres types de structures (F)														
<b>TOTAL (F)</b>		<b>0,00</b>	<b>0,00</b>						<b>0,00</b>			<b>0,00</b>	<b>0,00</b>	<b>0,00</b>
<b>TOTAL GENERAL</b>		<b>0,00</b>	<b>0,00</b>						<b>0,00</b>			<b>0,00</b>	<b>0,00</b>	<b>0,00</b>

(1) Répartir les emprunts selon le type de structure de taux (de A à F selon la classification de la charte de bonne conduite) en fonction du risque le plus élevé à courir sur toute la durée de vie du contrat de prêt et après opérations de couverture éventuelles.

(2) Nominal : montant emprunté à l'origine. En cas de couverture partielle d'un emprunt, indiquer séparément sur deux lignes la part du nominal couvert et la part non couverte.

(3) En cas de couverture partielle d'un emprunt, indiquer séparément sur deux lignes la part du capital restant dû couvert et la part non couverte.

(4) Indiquer la classification de l'indice sous-jacent suivant la typologie de la circulaire du 25 juin 2010 sur les produits financiers (de 1 à 6). 1 : Indice zone euro / 2 : Indices inflation française ou zone euro ou écart entre ces indices / 3 : Ecart indice zone euro / 4 : Indices hors zone euro ou écart d'indices dont l'un est hors zone euro / 5 : écarts d'indices hors zone euro / 6 : autres indices.

(5) Taux hors opération de couverture. Indiquer le montant, l'index ou la formule correspondant au taux minimal du contrat de prêt sur toute la durée du contrat.

(6) Taux hors opération de couverture. Indiquer le montant, l'index ou la formule correspondant au taux maximal du contrat de prêt sur toute la durée du contrat.

(7) Coût de sortie : indiquer le montant de l'indemnité contractuelle de remboursement définitif de l'emprunt au 31/12/N ou le cas échéant, à la prochaine date d'échéance.

(8) Montant, index ou formule.

(9) Indiquer le niveau de taux après opérations de couverture éventuelles. Pour les emprunts à taux variables, indiquer le niveau moyen du taux constaté sur l'année.

(10) Indiquer les intérêts dus au titre du contrat initial et comptabilisés à l'article 66111 et des intérêts éventuels dus au titre du contrat d'échange et comptabilisés à l'article 668.

(11) Indiquer les intérêts reçus au titre du contrat d'échange et comptabilisés au 768.

Envoyé en préfecture le 19/06/2026

Reçu en préfecture le 19/06/2026

Publié le 19/06/2026

ID : 007-240700302-20260608-202606\_093\_CA-BF



## IV – ANNEXES

## B – ANNEXES PATRIMONIALES – ETAT DE LA DETTE – TYPOLOGIE DE LA REPARTITION DE L'ENCOURS

## TYPOLOGIE DE LA REPARTITION DE L'ENCOURS (1)

Indices sous-jacents		(1) Indices zone euro	(2) Indices inflation française ou zone euro ou écart entre ces indices	(3) Ecart d'indices zone euro	(4) Indices hors zone euro et écarts d'indices dont l'un est un indice hors zone euro	(5) Ecart d'indices hors zone euro	(6) Autres indices
<b>Structure</b>							
<b>(A) Taux fixe simple. Taux variable simple. Echange de taux fixe contre taux variable ou inversement. Echange de taux structuré contre taux variable ou taux fixe (sens unique). Taux variable simple plafonné (cap) ou encadré (tunnel)</b>	Nombre de produits	5	0	0	0	0	
	% de l'encours	100,01	0,00	0,00	0,00	0,00	
	Montant en euros	2 729 319,61	0,00	0,00	0,00	0,00	
<b>(B) Barrière simple. Pas d'effet de levier</b>	Nombre de produits	0	0	0	0	0	
	% de l'encours	0,00	0,00	0,00	0,00	0,00	
	Montant en euros	0,00	0,00	0,00	0,00	0,00	
<b>(C) Option d'échange (swaption)</b>	Nombre de produits	0	0	0	0	0	
	% de l'encours	0,00	0,00	0,00	0,00	0,00	
	Montant en euros	0,00	0,00	0,00	0,00	0,00	
<b>(D) Multiplicateur jusqu'à 3 ; multiplicateur jusqu'à 5 capé</b>	Nombre de produits	0	0	0	0	0	
	% de l'encours	0,00	0,00	0,00	0,00	0,00	
	Montant en euros	0,00	0,00	0,00	0,00	0,00	
<b>(E) Multiplicateur jusqu'à 5</b>	Nombre de produits	0	0	0	0	0	
	% de l'encours	0,00	0,00	0,00	0,00	0,00	
	Montant en euros	0,00	0,00	0,00	0,00	0,00	
<b>(F) Autres types de structures</b>	Nombre de produits						0
	% de l'encours						0,00
	Montant en euros						0,00

(1) Cette annexe retrace le stock de dette au 31/12/N après opérations de couverture éventuelles.



**IV – ANNEXES**

**B – ANNEXES PATRIMONIALES – ETAT DE LA DETTE – REMBOURSEMENT ANTICIPE D’UN EMPRUNT AVEC REFINANCEMENT**

**BT.6**

**REMBOURSEMENT ANTICIPE D’UN EMPRUNT AVEC REFINANCEMENT (1)**

Emprunts (2) (Pour chaque ligne, indiquer le numéro de contrat)	Année de mobilisation et profil d'amort. de l'emprunt		Date du refinancement	Organisme prêteur ou chef de file	Capital restant dû	Capital réaménagé	Durée résiduelle	Périodicité des remboursements (6)	Caractéristiques du taux			Coût de sortie (10)		Annuité de l'exercice		ICNE de l'exercice
	Année	Profil (5)							Type de taux (7)	Index (8)	Niveau de taux (9)	Type (11)	Montant (12)	Intérêts (13)	Capital	
<b>Total des dépenses au c/ 166</b>					0,00	0,00						0,00	0,00	0,00	0,00	
<b>Refinancement de dette (3)</b>																
<b>Total des recettes au c/ 166</b>					0,00	0,00							0,00	0,00	0,00	
<b>Refinancement de dette (4)</b>																

(1) Les opérations de refinancement de dette consistent en un remboursement d'un emprunt auprès d'un établissement de crédit suivi de la souscription d'un nouvel emprunt. Pour cette raison, les dépenses et les recettes du c/166 sont équilibrées.

(2) Pour les emprunts de refinancement, indiquer le nouveau numéro de contrat suivi, entre parenthèses, de la référence de l'emprunt quitté.

(3) Il s'agit de retracer les caractéristiques avant réaménagement des emprunts ayant fait l'objet d'un remboursement anticipé avec refinancement.

(4) Il s'agit de retracer les caractéristiques après réaménagement des emprunts de refinancement.

(5) Indiquer C pour amortissement constant, P pour amortissement progressif, F pour *in fine*, X pour autres à préciser.

(6) Indiquer la périodicité des remboursements A : annuelle ; T : trimestrielle ; M : mensuelle, B : bimestrielle, S : semestrielle, X autre.

(7) Type de taux d'intérêt : F : fixe ; V : variable simple ; C : complexe (c'est-à-dire un taux variable qui n'est pas seulement défini comme la simple addition d'un taux usuel de référence et d'une marge exprimée en point de pourcentage).

(8) Indiquer le type d'index (ex : Euribor 3 mois).

(9) Taux après opérations de couverture éventuelles. Pour un emprunt à taux variable, indiquer le niveau du taux constaté à la date du refinancement.

(10) Il s'agit de retracer les caractéristiques de l'indemnité de remboursement anticipé due relative à l'emprunt quitté.

(11) Indiquer A pour autofinancement, C pour capitalisation, T pour intégration dans le taux du nouvel emprunt, D pour allongement de durée.

(12) Indiquer le coût de sortie uniquement en cas d'autofinancement et de capitalisation.

(13) Il s'agit des intérêts dus au titre du contrat initial et comptabilisés à l'article 66111 « Intérêts réglés à l'échéance » (intérêts décaissés) et intérêts éventuels dus au titre du contrat d'échange éventuel et comptabilisés à l'article 668.

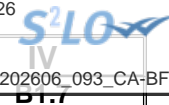

**IV – ANNEXES**

**B – ANNEXES PATRIMONIALES – ETAT DE LA DETTE – EMPRUNTS RENEGOCIES AU COURS DE L'ANNEE N**

**EMPRUNTS RENEGOCIES AU COURS DE L'ANNEE N (1)**

N° du contrat d'emprunt	Date de souscription du contrat initial	Date de renégociation	Organisme prêteur	Durée résiduelle en années		Taux (2)						Nominal		Profil d'amortissement et périodicité de remboursement (6)		Capital restant dû au 31/12/N	ICNE de l'exercice	Annuité payée dans l'exercice (s'il y a lieu)	
				Contrat initial	Contrat renégocié	Contrat initial			Contrat renégocié			Contrat initial	Contrat renégocié (5)	Contrat initial	Contrat renégocié			Intérêts	Capital
						Type de taux (3)	Index (4)	Taux act.	Type de taux (3)	Index (4)	Taux act.								
<b>Total</b>												0,00	0,00			0,00	0,00	0,00	0,00

(1) Inscrire les emprunts renégociés au cours de l'exercice N.

(2) Taux à la date de renégociation.

(3) Indiquer : F : fixe ; V : variable simple ; C : complexe (c'est-à-dire un taux variable qui n'est pas seulement défini comme la simple addition d'un taux usuel de référence et d'une marge exprimée en point de pourcentage).

(4) Indiquer la nature de l'index retenu (exemple : Euribor 3 mois).

(5) Nominal à la date de renégociation.

(6) Faire figurer 2 lettres : - Pour le profil d'amortissement, indiquer : C pour amortissement constant, P pour amortissement progressif, F pour *in fine*, X pour autres.  
 - Pour la périodicité de remboursement, indiquer A : annuelle ; T : trimestrielle ; M : mensuelle, B : bimestrielle, S : semestrielle, X autre.

## IV – ANNEXES

## B – ANNEXES PATRIMONIALES – ETAT DE LA DETTE – DETTE POUR FINANCER L'EMPRUNT D'UN AUTRE ORGANISME

## DETTE POUR FINANCER L'EMPRUNT D'UN AUTRE ORGANISME (1)

REPARTITION PAR PRÊTEUR	Dette en capital à l'origine (2)	Dette en capital au 31/12/N	Annuité payée au cours de l'exercice	Dont	
				Intérêts (3)	Capital
TOTAL	0,00	0,00	0,00	0,00	0,00
<u>Auprès des organismes de droit privé</u>	0,00	0,00	0,00	0,00	0,00
<u>Auprès des organismes de droit public</u>	0,00	0,00	0,00	0,00	0,00
<u>Dette provenant d'émissions obligataires (ex : émissions publiques ou privées)</u>	0,00	0,00	0,00	0,00	0,00

(1) Il s'agit des cas où une collectivité ou un établissement public accepte de prendre en charge l'emprunt au profit d'un autre organisme sans qu'il y ait pour autant transfert du contrat.

(2) La dette en capital à l'origine correspond à la part de dette prise en charge par la collectivité.

(3) Il s'agit des intérêts dus au titre du contrat initial et comptabilisés à l'article 66111 et des intérêts éventuels dus au titre du contrat d'échange et comptabilisés à l'article 668.

## IV – ANNEXES

## B – ANNEXES PATRIMONIALES – DETAIL DES OPERATIONS POUR COMPTE DE TIERS

## CHAPITRE D'OPERATIONS POUR COMPTE DE TIERS (Détail) (1)

N° opération : 1		Intitulé de l'opération : Achat véhicules électriques				Date de la délibération : 01/01/2025	
	Cumul des réalisations avant l'exercice	Sur l'exercice			Cumul des réalisations au 31/12/N		
		Crédits ouverts (BP + DM + RAR N-1)	Réalisations	Restes à réaliser		Crédits sans emploi	
<b>DEPENSES (a)</b>	<b>0,00</b>	<b>0,00</b>	<b>0,00</b>	<b>0,00</b>	<b>0,00</b>	<b>0,00</b>	
<i>040 Travaux réalisés par le personnel du mandataire (contrepartie 791)</i>	0,00	0,00	0,00	0,00	0,00	0,00	
<i>041 Opérations d'ordre à l'intérieur de la section</i>	0,00	0,00	0,00	0,00	0,00	0,00	
Annulations sur dépenses (c) (3)	0,00	0,00	0,00	0,00	0,00	0,00	
<b>Dépenses nettes (a – c)</b>	<b>0,00</b>	<b>0,00</b>	<b>0,00</b>	<b>0,00</b>	<b>0,00</b>	<b>0,00</b>	
<b>RECETTES (b)</b>	<b>11 410,09</b>	<b>0,00</b>	<b>0,00</b>	<b>0,00</b>	<b>0,00</b>	<b>11 410,09</b>	
<i>4582 Financement par le mandant et par d'autres tiers (4)</i>	11 410,09	0,00	0,00	0,00	0,00	11 410,09	
<i>040 Financement par le mandataire (contrepartie 6742)</i>	0,00	0,00	0,00	0,00	0,00	0,00	
<i>041 Financement par emprunt à la charge du tiers (contrepartie 2763)</i>	0,00	0,00	0,00	0,00	0,00	0,00	
Annulations sur recettes (d) (3)	0,00	0,00	0,00	0,00	0,00	0,00	
<b>Recettes nettes (b - d)</b>	<b>11 410,09</b>	<b>0,00</b>	<b>0,00</b>	<b>0,00</b>	<b>0,00</b>	<b>11 410,09</b>	

N° opération : 11		Intitulé de l'opération : Achat véhicules électriques				Date de la délibération : 01/01/2025	
	Cumul des réalisations avant l'exercice	Sur l'exercice			Cumul des réalisations au 31/12/N		
		Crédits ouverts (BP + DM + RAR N-1)	Réalisations	Restes à réaliser		Crédits sans emploi	
<b>DEPENSES (a)</b>	<b>0,00</b>	<b>0,00</b>	<b>0,00</b>	<b>0,00</b>	<b>0,00</b>	<b>0,00</b>	
<i>040 Travaux réalisés par le personnel du mandataire (contrepartie 791)</i>	0,00	0,00	0,00	0,00	0,00	0,00	
<i>041 Opérations d'ordre à l'intérieur de la section</i>	0,00	0,00	0,00	0,00	0,00	0,00	
Annulations sur dépenses (c) (3)	0,00	0,00	0,00	0,00	0,00	0,00	
<b>Dépenses nettes (a – c)</b>	<b>0,00</b>	<b>0,00</b>	<b>0,00</b>	<b>0,00</b>	<b>0,00</b>	<b>0,00</b>	
<b>RECETTES (b)</b>	<b>10 303,96</b>	<b>0,00</b>	<b>0,00</b>	<b>0,00</b>	<b>0,00</b>	<b>10 303,96</b>	
<i>4582 Financement par le mandant et par d'autres tiers (4)</i>	10 303,96	0,00	0,00	0,00	0,00	10 303,96	
<i>040 Financement par le mandataire (contrepartie 6742)</i>	0,00	0,00	0,00	0,00	0,00	0,00	
<i>041 Financement par emprunt à la charge du tiers (contrepartie 2763)</i>	0,00	0,00	0,00	0,00	0,00	0,00	
Annulations sur recettes (d) (3)	0,00	0,00	0,00	0,00	0,00	0,00	

N° opération : 11		Intitulé de l'opération : Achat véhicules électriques					
	Cumul des réalisations avant l'exercice	Sur l'exercice			Crédits sans emploi	réalisations au 31/12/N	
		Crédits ouverts (BP + DM + RAR N-1)	Réalisations	Restes à réaliser			
<b>Recettes nettes (b - d)</b>	<b>10 303,96</b>	<b>0,00</b>	<b>0,00</b>	<b>0,00</b>	<b>0,00</b>	<b>10 303,96</b>	

N° opération : 12		Intitulé de l'opération : Achat véhicules électriques				Date de la délibération : 01/01/2025	
	Cumul des réalisations avant l'exercice	Sur l'exercice			Crédits sans emploi	Cumul des réalisations au 31/12/N	
		Crédits ouverts (BP + DM + RAR N-1)	Réalisations	Restes à réaliser			
<b>DEPENSES (a)</b>	<b>0,00</b>	<b>0,00</b>	<b>0,00</b>	<b>0,00</b>	<b>0,00</b>	<b>0,00</b>	
<i>040 Travaux réalisés par le personnel du mandataire (contrepartie 791)</i>	0,00	0,00	0,00	0,00	0,00	0,00	
<i>041 Opérations d'ordre à l'intérieur de la section</i>	0,00	0,00	0,00	0,00	0,00	0,00	
Annulations sur dépenses (c) (3)	0,00	0,00	0,00	0,00	0,00	0,00	
<b>Dépenses nettes (a - c)</b>	<b>0,00</b>	<b>0,00</b>	<b>0,00</b>	<b>0,00</b>	<b>0,00</b>	<b>0,00</b>	
<b>RECETTES (b)</b>	<b>23 392,47</b>	<b>0,00</b>	<b>0,00</b>	<b>0,00</b>	<b>0,00</b>	<b>23 392,47</b>	
<i>4582 Financement par le mandant et par d'autres tiers (4)</i>	23 392,47	0,00	0,00	0,00	0,00	23 392,47	
<i>040 Financement par le mandataire (contrepartie 6742)</i>	0,00	0,00	0,00	0,00	0,00	0,00	
<i>041 Financement par emprunt à la charge du tiers (contrepartie 2763)</i>	0,00	0,00	0,00	0,00	0,00	0,00	
Annulations sur recettes (d) (3)	0,00	0,00	0,00	0,00	0,00	0,00	
<b>Recettes nettes (b - d)</b>	<b>23 392,47</b>	<b>0,00</b>	<b>0,00</b>	<b>0,00</b>	<b>0,00</b>	<b>23 392,47</b>	

N° opération : 13		Intitulé de l'opération : Achat véhicules électriques				Date de la délibération : 01/01/2025	
	Cumul des réalisations avant l'exercice	Sur l'exercice			Crédits sans emploi	Cumul des réalisations au 31/12/N	
		Crédits ouverts (BP + DM + RAR N-1)	Réalisations	Restes à réaliser			
<b>DEPENSES (a)</b>	<b>0,00</b>	<b>0,00</b>	<b>0,00</b>	<b>0,00</b>	<b>0,00</b>	<b>0,00</b>	
<i>040 Travaux réalisés par le personnel du mandataire (contrepartie 791)</i>	0,00	0,00	0,00	0,00	0,00	0,00	
<i>041 Opérations d'ordre à l'intérieur de la section</i>	0,00	0,00	0,00	0,00	0,00	0,00	
Annulations sur dépenses (c) (3)	0,00	0,00	0,00	0,00	0,00	0,00	
<b>Dépenses nettes (a - c)</b>	<b>0,00</b>	<b>0,00</b>	<b>0,00</b>	<b>0,00</b>	<b>0,00</b>	<b>0,00</b>	
<b>RECETTES (b)</b>	<b>10 775,65</b>	<b>0,00</b>	<b>0,00</b>	<b>0,00</b>	<b>0,00</b>	<b>10 775,65</b>	
<i>4582 Financement par le mandant et par d'autres tiers (4)</i>	10 775,65	0,00	0,00	0,00	0,00	10 775,65	
<i>040 Financement par le mandataire (contrepartie 6742)</i>	0,00	0,00	0,00	0,00	0,00	0,00	
<i>041 Financement par emprunt à la charge du tiers (contrepartie 2763)</i>	0,00	0,00	0,00	0,00	0,00	0,00	

N° opération : 13		Intitulé de l'opération : Achat véhicules électriques					
	Cumul des réalisations avant l'exercice	Sur l'exercice			Crédits sans emploi	réalisations au 31/12/N	
		Crédits ouverts (BP + DM + RAR N-1)	Réalisations	Restes à réaliser			
Annulations sur recettes (d) (3)	0,00	0,00	0,00	0,00	0,00	0,00	
<b>Recettes nettes (b - d)</b>	<b>10 775,65</b>	<b>0,00</b>	<b>0,00</b>	<b>0,00</b>	<b>0,00</b>	<b>10 775,65</b>	

N° opération : 14		Intitulé de l'opération : Achat véhicules électriques				Date de la délibération : 01/01/2025	
	Cumul des réalisations avant l'exercice	Sur l'exercice			Crédits sans emploi	Cumul des réalisations au 31/12/N	
		Crédits ouverts (BP + DM + RAR N-1)	Réalisations	Restes à réaliser			
<b>DEPENSES (a)</b>	<b>0,00</b>	<b>0,00</b>	<b>0,00</b>	<b>0,00</b>	<b>0,00</b>	<b>0,00</b>	
<i>040 Travaux réalisés par le personnel du mandataire (contrepartie 791)</i>	0,00	0,00	0,00	0,00	0,00	0,00	
<i>041 Opérations d'ordre à l'intérieur de la section</i>	0,00	0,00	0,00	0,00	0,00	0,00	
Annulations sur dépenses (c) (3)	0,00	0,00	0,00	0,00	0,00	0,00	
<b>Dépenses nettes (a - c)</b>	<b>0,00</b>	<b>0,00</b>	<b>0,00</b>	<b>0,00</b>	<b>0,00</b>	<b>0,00</b>	
<b>RECETTES (b)</b>	<b>906,72</b>	<b>0,00</b>	<b>0,00</b>	<b>0,00</b>	<b>0,00</b>	<b>906,72</b>	
<i>4582 Financement par le mandant et par d'autres tiers (4)</i>	906,72	0,00	0,00	0,00	0,00	906,72	
<i>040 Financement par le mandataire (contrepartie 6742)</i>	0,00	0,00	0,00	0,00	0,00	0,00	
<i>041 Financement par emprunt à la charge du tiers (contrepartie 2763)</i>	0,00	0,00	0,00	0,00	0,00	0,00	
Annulations sur recettes (d) (3)	0,00	0,00	0,00	0,00	0,00	0,00	
<b>Recettes nettes (b - d)</b>	<b>906,72</b>	<b>0,00</b>	<b>0,00</b>	<b>0,00</b>	<b>0,00</b>	<b>906,72</b>	

N° opération : 15		Intitulé de l'opération : Achat véhicules électriques				Date de la délibération : 01/01/2025	
	Cumul des réalisations avant l'exercice	Sur l'exercice			Crédits sans emploi	Cumul des réalisations au 31/12/N	
		Crédits ouverts (BP + DM + RAR N-1)	Réalisations	Restes à réaliser			
<b>DEPENSES (a)</b>	<b>0,00</b>	<b>0,00</b>	<b>0,00</b>	<b>0,00</b>	<b>0,00</b>	<b>0,00</b>	
<i>040 Travaux réalisés par le personnel du mandataire (contrepartie 791)</i>	0,00	0,00	0,00	0,00	0,00	0,00	
<i>041 Opérations d'ordre à l'intérieur de la section</i>	0,00	0,00	0,00	0,00	0,00	0,00	
Annulations sur dépenses (c) (3)	0,00	0,00	0,00	0,00	0,00	0,00	
<b>Dépenses nettes (a - c)</b>	<b>0,00</b>	<b>0,00</b>	<b>0,00</b>	<b>0,00</b>	<b>0,00</b>	<b>0,00</b>	
<b>RECETTES (b)</b>	<b>13 840,71</b>	<b>0,00</b>	<b>0,00</b>	<b>0,00</b>	<b>0,00</b>	<b>13 840,71</b>	
<i>4582 Financement par le mandant et par d'autres tiers (4)</i>	13 840,71	0,00	0,00	0,00	0,00	13 840,71	
<i>040 Financement par le mandataire (contrepartie 6742)</i>	0,00	0,00	0,00	0,00	0,00	0,00	

N° opération : 15		Intitulé de l'opération : Achat véhicules électriques					
	Cumul des réalisations avant l'exercice	Sur l'exercice			Crédits sans emploi	réalisations au 31/12/N	
		Crédits ouverts (BP + DM + RAR N-1)	Réalisations	Restes à réaliser			
<b>041 Financement par emprunt à la charge du tiers (contrepartie 2763)</b>	0,00	0,00	0,00	0,00	0,00	0,00	
Annulations sur recettes (d) (3)	0,00	0,00	0,00	0,00	0,00	0,00	
<b>Recettes nettes (b - d)</b>	<b>13 840,71</b>	<b>0,00</b>	<b>0,00</b>	<b>0,00</b>	<b>0,00</b>	<b>13 840,71</b>	

N° opération : 16		Intitulé de l'opération : Achat véhicules électriques				Date de la délibération : 01/01/2025	
	Cumul des réalisations avant l'exercice	Sur l'exercice			Crédits sans emploi	Cumul des réalisations au 31/12/N	
		Crédits ouverts (BP + DM + RAR N-1)	Réalisations	Restes à réaliser			
<b>DEPENSES (a)</b>	<b>0,00</b>	<b>0,00</b>	<b>0,00</b>	<b>0,00</b>	<b>0,00</b>	<b>0,00</b>	
<b>040 Travaux réalisés par le personnel du mandataire (contrepartie 791)</b>	0,00	0,00	0,00	0,00	0,00	0,00	
<b>041 Opérations d'ordre à l'intérieur de la section</b>	0,00	0,00	0,00	0,00	0,00	0,00	
Annulations sur dépenses (c) (3)	0,00	0,00	0,00	0,00	0,00	0,00	
<b>Dépenses nettes (a - c)</b>	<b>0,00</b>	<b>0,00</b>	<b>0,00</b>	<b>0,00</b>	<b>0,00</b>	<b>0,00</b>	
<b>RECETTES (b)</b>	<b>906,72</b>	<b>0,00</b>	<b>0,00</b>	<b>0,00</b>	<b>0,00</b>	<b>906,72</b>	
<b>4582 Financement par le mandant et par d'autres tiers (4)</b>	906,72	0,00	0,00	0,00	0,00	906,72	
<b>040 Financement par le mandataire (contrepartie 6742)</b>	0,00	0,00	0,00	0,00	0,00	0,00	
<b>041 Financement par emprunt à la charge du tiers (contrepartie 2763)</b>	0,00	0,00	0,00	0,00	0,00	0,00	
Annulations sur recettes (d) (3)	0,00	0,00	0,00	0,00	0,00	0,00	
<b>Recettes nettes (b - d)</b>	<b>906,72</b>	<b>0,00</b>	<b>0,00</b>	<b>0,00</b>	<b>0,00</b>	<b>906,72</b>	

N° opération : 17		Intitulé de l'opération : Achat véhicules électriques				Date de la délibération : 01/01/2025	
	Cumul des réalisations avant l'exercice	Sur l'exercice			Crédits sans emploi	Cumul des réalisations au 31/12/N	
		Crédits ouverts (BP + DM + RAR N-1)	Réalisations	Restes à réaliser			
<b>DEPENSES (a)</b>	<b>0,00</b>	<b>0,00</b>	<b>0,00</b>	<b>0,00</b>	<b>0,00</b>	<b>0,00</b>	
<b>040 Travaux réalisés par le personnel du mandataire (contrepartie 791)</b>	0,00	0,00	0,00	0,00	0,00	0,00	
<b>041 Opérations d'ordre à l'intérieur de la section</b>	0,00	0,00	0,00	0,00	0,00	0,00	
Annulations sur dépenses (c) (3)	0,00	0,00	0,00	0,00	0,00	0,00	
<b>Dépenses nettes (a - c)</b>	<b>0,00</b>	<b>0,00</b>	<b>0,00</b>	<b>0,00</b>	<b>0,00</b>	<b>0,00</b>	
<b>RECETTES (b)</b>	<b>12 780,28</b>	<b>0,00</b>	<b>0,00</b>	<b>0,00</b>	<b>0,00</b>	<b>12 780,28</b>	
<b>4582 Financement par le mandant et par d'autres tiers (4)</b>	12 780,28	0,00	0,00	0,00	0,00	12 780,28	

N° opération : 17		Intitulé de l'opération : Achat véhicules électriques				
	Cumul des réalisations avant l'exercice	Sur l'exercice			Crédits sans emploi	réalisations au 31/12/N
		Crédits ouverts (BP + DM + RAR N-1)	Réalisations	Restes à réaliser		
040 Financement par le mandataire (contrepartie 6742)	0,00	0,00	0,00	0,00	0,00	0,00
041 Financement par emprunt à la charge du tiers (contrepartie 2763)	0,00	0,00	0,00	0,00	0,00	0,00
Annulations sur recettes (d) (3)	0,00	0,00	0,00	0,00	0,00	0,00
<b>Recettes nettes (b - d)</b>	<b>12 780,28</b>	<b>0,00</b>	<b>0,00</b>	<b>0,00</b>	<b>0,00</b>	<b>12 780,28</b>

N° opération : 31		Intitulé de l'opération : Caserne SDIS Lablachère				Date de la délibération : 01/01/2025
	Cumul des réalisations avant l'exercice	Sur l'exercice			Crédits sans emploi	Cumul des réalisations au 31/12/N
		Crédits ouverts (BP + DM + RAR N-1)	Réalisations	Restes à réaliser		
<b>DEPENSES (a)</b>	<b>216 300,00</b>	<b>123 600,00</b>	<b>123 600,00</b>	<b>0,00</b>	<b>0,00</b>	<b>339 900,00</b>
4581 Opérations pour compte de tiers (2)	216 300,00	123 600,00	123 600,00	0,00	0,00	339 900,00
040 Travaux réalisés par le personnel du mandataire (contrepartie 791)	0,00	0,00	0,00	0,00	0,00	0,00
041 Opérations d'ordre à l'intérieur de la section	0,00	0,00	0,00	0,00	0,00	0,00
Annulations sur dépenses (c) (3)	0,00	0,00	0,00	0,00	0,00	0,00
<b>Dépenses nettes (a - c)</b>	<b>216 300,00</b>	<b>123 600,00</b>	<b>123 600,00</b>	<b>0,00</b>	<b>0,00</b>	<b>339 900,00</b>
<b>RECETTES (b)</b>	<b>339 900,00</b>	<b>0,00</b>	<b>0,00</b>	<b>0,00</b>	<b>0,00</b>	<b>339 900,00</b>
4582 Financement par le mandant et par d'autres tiers (4)	339 900,00	0,00	0,00	0,00	0,00	339 900,00
040 Financement par le mandataire (contrepartie 6742)	0,00	0,00	0,00	0,00	0,00	0,00
041 Financement par emprunt à la charge du tiers (contrepartie 2763)	0,00	0,00	0,00	0,00	0,00	0,00
Annulations sur recettes (d) (3)	0,00	0,00	0,00	0,00	0,00	0,00
<b>Recettes nettes (b - d)</b>	<b>339 900,00</b>	<b>0,00</b>	<b>0,00</b>	<b>0,00</b>	<b>0,00</b>	<b>339 900,00</b>

N° opération : 41		Intitulé de l'opération : SPEED-Particuliers			Date de la délibération : 01/01/2025	
	Cumul des réalisations avant l'exercice	Sur l'exercice			Crédits sans emploi	Cumul des réalisations au 31/12/N
		Crédits ouverts (BP + DM + RAR N-1)	Réalisations	Restes à réaliser		
<b>DEPENSES (a)</b>	<b>0,00</b>	<b>95 667,00</b>	<b>28 774,34</b>	<b>0,00</b>	<b>66 892,66</b>	<b>28 774,34</b>
4581 Opérations pour compte de tiers (2)	0,00	95 667,00	28 774,34	0,00	66 892,66	28 774,34
040 Travaux réalisés par le personnel du mandataire (contrepartie 791)	0,00	0,00	0,00	0,00	0,00	0,00
041 Opérations d'ordre à l'intérieur de la section	0,00	0,00	0,00	0,00	0,00	0,00
Annulations sur dépenses (c) (3)	0,00	0,00	0,00	0,00	0,00	0,00
<b>Dépenses nettes (a - c)</b>	<b>0,00</b>	<b>95 667,00</b>	<b>28 774,34</b>	<b>0,00</b>	<b>66 892,66</b>	<b>28 774,34</b>

N° opération : 41		Intitulé de l'opération : SPEED-Particuliers					
	Cumul des réalisations avant l'exercice	Sur l'exercice			Crédits sans emploi	réalisations au 31/12/N	
		Crédits ouverts (BP + DM + RAR N-1)	Réalisations	Restes à réaliser			
<b>RECETTES (b)</b>	<b>0,00</b>	<b>95 667,00</b>	<b>82 533,00</b>	<b>0,00</b>	<b>13 134,00</b>	<b>82 533,00</b>	
4582 Financement par le mandant et par d'autres tiers (4)	0,00	95 667,00	82 533,00	0,00	13 134,00	82 533,00	
040 Financement par le mandataire (contrepartie 6742)	0,00	0,00	0,00	0,00	0,00	0,00	
041 Financement par emprunt à la charge du tiers (contrepartie 2763)	0,00	0,00	0,00	0,00	0,00	0,00	
Annulations sur recettes (d) (3)	0,00	0,00	0,00	0,00	0,00	0,00	
<b>Recettes nettes (b - d)</b>	<b>0,00</b>	<b>95 667,00</b>	<b>82 533,00</b>	<b>0,00</b>	<b>13 134,00</b>	<b>82 533,00</b>	

N° opération : 51		Intitulé de l'opération : ENS-VALGORGE				Date de la délibération : 01/01/2025	
	Cumul des réalisations avant l'exercice	Sur l'exercice			Crédits sans emploi	Cumul des réalisations au 31/12/N	
		Crédits ouverts (BP + DM + RAR N-1)	Réalisations	Restes à réaliser			
<b>DEPENSES (a)</b>	<b>0,00</b>	<b>2 500,00</b>	<b>2 500,00</b>	<b>0,00</b>	<b>0,00</b>	<b>2 500,00</b>	
4581 Opérations pour compte de tiers (2)	0,00	2 500,00	2 500,00	0,00	0,00	2 500,00	
040 Travaux réalisés par le personnel du mandataire (contrepartie 791)	0,00	0,00	0,00	0,00	0,00	0,00	
041 Opérations d'ordre à l'intérieur de la section	0,00	0,00	0,00	0,00	0,00	0,00	
Annulations sur dépenses (c) (3)	0,00	0,00	0,00	0,00	0,00	0,00	
<b>Dépenses nettes (a - c)</b>	<b>0,00</b>	<b>2 500,00</b>	<b>2 500,00</b>	<b>0,00</b>	<b>0,00</b>	<b>2 500,00</b>	
<b>RECETTES (b)</b>	<b>1 250,00</b>	<b>1 250,00</b>	<b>0,00</b>	<b>0,00</b>	<b>1 250,00</b>	<b>1 250,00</b>	
4582 Financement par le mandant et par d'autres tiers (4)	1 250,00	1 250,00	0,00	0,00	1 250,00	1 250,00	
040 Financement par le mandataire (contrepartie 6742)	0,00	0,00	0,00	0,00	0,00	0,00	
041 Financement par emprunt à la charge du tiers (contrepartie 2763)	0,00	0,00	0,00	0,00	0,00	0,00	
Annulations sur recettes (d) (3)	0,00	0,00	0,00	0,00	0,00	0,00	
<b>Recettes nettes (b - d)</b>	<b>1 250,00</b>	<b>1 250,00</b>	<b>0,00</b>	<b>0,00</b>	<b>1 250,00</b>	<b>1 250,00</b>	

N° opération : 61		Intitulé de l'opération : Conventions PPN				Date de la délibération : 01/01/2025	
	Cumul des réalisations avant l'exercice	Sur l'exercice			Crédits sans emploi	Cumul des réalisations au 31/12/N	
		Crédits ouverts (BP + DM + RAR N-1)	Réalisations	Restes à réaliser			
<b>DEPENSES (a)</b>	<b>0,00</b>	<b>110 000,00</b>	<b>39 813,48</b>	<b>0,00</b>	<b>70 186,52</b>	<b>39 813,48</b>	
4581 Opérations pour compte de tiers (2)	0,00	110 000,00	39 813,48	0,00	70 186,52	39 813,48	
040 Travaux réalisés par le personnel du mandataire (contrepartie 791)	0,00	0,00	0,00	0,00	0,00	0,00	
041 Opérations d'ordre à l'intérieur de la section	0,00	0,00	0,00	0,00	0,00	0,00	

N° opération : 61		Intitulé de l'opération : Conventions PPN				
	Cumul des réalisations avant l'exercice	Sur l'exercice			Crédits sans emploi	réalisations au 31/12/N
		Crédits ouverts (BP + DM + RAR N-1)	Réalisations	Restes à réaliser		
Annulations sur dépenses (c) (3)	0,00	0,00	0,00	0,00	0,00	0,00
<b>Dépenses nettes (a – c)</b>	<b>0,00</b>	<b>110 000,00</b>	<b>39 813,48</b>	<b>0,00</b>	<b>70 186,52</b>	<b>39 813,48</b>
<b>RECETTES (b)</b>	<b>0,00</b>	<b>110 000,00</b>	<b>0,00</b>	<b>0,00</b>	<b>110 000,00</b>	<b>0,00</b>
<b>4582</b> Financement par le mandant et par d'autres tiers (4)	0,00	110 000,00	0,00	0,00	110 000,00	0,00
<b>040</b> Financement par le mandataire (contrepartie 6742)	0,00	0,00	0,00	0,00	0,00	0,00
<b>041</b> Financement par emprunt à la charge du tiers (contrepartie 2763)	0,00	0,00	0,00	0,00	0,00	0,00
Annulations sur recettes (d) (3)	0,00	0,00	0,00	0,00	0,00	0,00
<b>Recettes nettes (b - d)</b>	<b>0,00</b>	<b>110 000,00</b>	<b>0,00</b>	<b>0,00</b>	<b>110 000,00</b>	<b>0,00</b>

(1) Ouvrir un cadre par opération pour compte de tiers.

(2) Inscrire le chapitre et la nature des travaux.

(3) Le chapitre 45 doit être détaillé conformément au plan de comptes, tant en dépenses qu'en recettes.

(4) Indiquer le chapitre.

**IV – ANNEXES****ANNEXES PATRIMONIALES – ENGAGEMENTS HORS BILAN****ETAT SYNTHETIQUE DES ENGAGEMENTS DONNES**

Article		Dettes en capital à l'origine	Dettes en capital au 31/12/N	Annuité versée au cours de l'exercice
<b>8015</b>	<b>Emprunts garantis (1)</b>	0,00	0,00	0,00
<b>8016</b>	<b>Contrats de crédit-bail (2)</b>	0,00	0,00	0,00
<b>8017</b>	<b>Subvention à verser en annuité (3)</b>	0,00	0,00	0,00
<b>8018</b>	<b>Autres engagements donnés</b>			
	Marchés de partenariat (4)		0,00	0,00
	Au profit d'organismes publics (3)	0,00	0,00	0,00
	Au profit d'organismes privés (3)	0,00	0,00	0,00
	Dans le cadre d'une délégation de service public (3)	0,00	0,00	0,00
	Engagements liés à des opérations d'urbanisme et d'aménagement (3)	0,00	0,00	0,00

(1) A compléter depuis l'état des emprunts garantis.

(2) A compléter depuis l'état des contrats de crédit-bail.

(3) A compléter depuis l'état des autres engagements donnés.

(4) A compléter depuis l'état des marchés de partenariat.

## IV – ANNEXES

## ANNEXES PATRIMONIALES – ENGAGEMENTS HORS BILAN

## ETAT DES EMPRUNTS GARANTIS

Désignation du bénéficiaire	Année de mobilisation et profil d'amortissement de l'emprunt (1)		Objet de l'emprunt garanti	Organisme prêteur ou chef de file	Montant initial	Capital restant dû au 31/12/N	Durée résiduelle	Périodicité des remboursements (2)	Taux initial			Taux moyen constaté sur l'année (6)			Catégorie d'emprunt (7)	Indices ou devises pouvant modifier l'emprunt	Annuité garantie au cours de l'exercice	
	Année	Profil							Taux (3)	Index (4)	Taux actuariel (5)	Taux (3)	Index (4)	Niveau de taux			En intérêts (8)	En capital
Total des emprunts contractés par des collectivités ou des EP (hors logements sociaux)					0,00	0,00										0,00	0,00	
Total des emprunts autres que ceux contractés par des collectivités ou des EP (hors logements sociaux)					0,00	0,00										0,00	0,00	
Total des emprunts contractés pour des opérations de logement social					0,00	0,00										0,00	0,00	
<b>TOTAL GENERAL</b>					<b>0,00</b>	<b>0,00</b>										<b>0,00</b>	<b>0,00</b>	

(1) Indiquer C pour amortissement constant, P pour amortissement progressif, F pour in fine, X pour autres (à préciser).

(2) Indiquer la périodicité des remboursements A : annuelle ; B : bimestrielle ; T : trimestrielle ; X : autre.

(3) Type de taux d'intérêt : F : fixe ; V : variable simple ; C : complexe ; R : préfixé (c'est-à-dire un taux variable qui n'est pas seulement défini comme la simple addition d'un taux usuel de référence et d'une marge exprimée en point de pourcentage).

(4) Indiquer le type d'index (ex. EURIBOR 3 mois ...).

(5) Taux annuel, tous frais compris.

(6) Taux hors opération de couverture. Pour les emprunts à taux variable, indiquer le niveau moyen du taux constaté sur l'année.

(7) Catégorie d'emprunt hors opération de couverture. Exemple A-1 (cf. la classification des emprunts suivant la typologie de la circulaire IOCB1015077C du 25 juin 2010 sur les produits financiers offerts aux collectivités territoriales).

(8) Il s'agit des intérêts dus au titre du contrat initial et comptabilisés à l'article 66111 « Intérêts réglés à l'échéance » (intérêts décaissés).

## IV – ANNEXES

## ANNEXES PATRIMONIALES – ENGAGEMENTS HORS BILAN

## CALCUL DU RATIO D'ENDETTEMENT RELATIF AUX GARANTIES D'EMPRUNT

Calcul du ratio (1)	Valeur en euros	
Total des annuités déjà garanties à échoir dans l'exercice (2)	A	0,00
Total des premières annuités entières des nouvelles garanties de l'exercice (2)	B	0,00
Annuité nette de la dette de l'exercice (3)	C	0,00
Provisions pour garanties d'emprunts	D	0,00
<b>Total des annuités d'emprunts garantis de l'exercice</b>	<b>I = A + B + C - D</b>	<b>0,00</b>
<b>Recettes réelles de fonctionnement</b>	<b>II</b>	<b>0,00</b>
<b>Part des garanties d'emprunt accordées au titre de l'exercice en % (4)</b>	<b>I / II</b>	<b>0,00</b>

(1) Ratio défini aux articles L. 4253-1 ou L. 3231-4 ou L. 2252-1 du CGCT, conformément aux dispositions législatives applicables à la collectivité.

(2) Hors opérations visées par l'article L. 4253-2 ou L. 3231-4-4 ou L. 2252-2 du CGCT, conformément aux dispositions législatives applicables à la collectivité.

(3) Cf. définition de l'article D. 1511-30 du CGCT.

(4) Les garanties d'emprunt accordées au titre d'un exercice ne doivent pas représenter plus de 50 % des recettes réelles de fonctionnement de ce même exercice.

## IV – ANNEXES

## B – ANNEXES PATRIMONIALES – ETAT DU PERSONNEL AU 31/12/N

B9

## B9 - ETAT DU PERSONNEL AU 31/12/N

GRADES OU EMPLOIS (1)	CATEGORIES (2)	EMPLOIS BUDGETAIRES (3)			EFFECTIFS POURVUS SUR EMPLOIS BUDGETAIRES EN ETPT (4)		
		EMPLOIS PERMANENTS À TEMPS COMPLET	EMPLOIS PERMANENTS À TEMPS NON COMPLET	TOTAL	AGENTS TITULAIRES	AGENTS NON TITULAIRES	TOTAL
<b>EMPLOIS FONCTIONNELS (a)</b>		<b>0,00</b>	<b>0,00</b>	<b>0,00</b>	<b>0,00</b>	<b>0,00</b>	<b>0,00</b>
Directeur général des services		0,00	0,00	0,00	0,00	0,00	0,00
Directeur général adjoint des services		0,00	0,00	0,00	0,00	0,00	0,00
Directeur général des services techniques		0,00	0,00	0,00	0,00	0,00	0,00
Directeur départemental - SDIS		0,00	0,00	0,00	0,00	0,00	0,00
Directeur départemental adjoint - SDIS		0,00	0,00	0,00	0,00	0,00	0,00
Emplois créés au titre de l'article L. 313-1 du CGFP		0,00	0,00	0,00	0,00	0,00	0,00
<b>FILIERE ADMINISTRATIVE (b)</b>		<b>9,00</b>	<b>2,80</b>	<b>11,80</b>	<b>7,50</b>	<b>3,70</b>	<b>11,20</b>
Adjoint administratif territorial	C	2,00	0,80	2,80	1,00	1,80	2,80
Adjoint administratif territorial principal de 1ère classe	C	3,00	1,00	4,00	2,70	1,00	3,70
Adjoint administratif territorial principal de 2ème classe	C	1,00	0,00	1,00	1,00	0,00	1,00
Attaché	A	1,00	0,00	1,00	0,00	0,90	0,90
Attaché Principal	A	2,00	1,00	3,00	2,80	0,00	2,80
<b>FILIERE TECHNIQUE (c)</b>		<b>5,00</b>	<b>0,80</b>	<b>5,80</b>	<b>2,00</b>	<b>3,38</b>	<b>5,38</b>
Adjoint technique territorial	C	2,00	0,00	2,00	0,00	1,58	1,58
Agent de Maitrise	C	1,00	0,00	1,00	1,00	0,00	1,00
Ingénieur	A	0,00	0,80	0,80	0,00	0,80	0,80
Technicien	B	1,00	0,00	1,00	0,00	1,00	1,00
Technicien Principal de 2ème Classe	B	1,00	0,00	1,00	1,00	0,00	1,00
<b>FILIERE SOCIALE (d)</b>		<b>2,00</b>	<b>0,80</b>	<b>2,80</b>	<b>2,00</b>	<b>0,80</b>	<b>2,80</b>
Agent social principal de 2ème classe	C	1,00	0,00	1,00	1,00	0,00	1,00
Assistants socio-éducatifs	A	0,00	0,80	0,80	0,00	0,80	0,80
Educateur de Jeunes Enfants	A	1,00	0,00	1,00	1,00	0,00	1,00
<b>FILIERE MEDICO-SOCIALE (e)</b>		<b>6,05</b>	<b>0,86</b>	<b>6,91</b>	<b>1,95</b>	<b>4,71</b>	<b>6,66</b>
Adjoint territorial d'animation	C	1,00	0,00	1,00	0,00	0,80	0,80
Auxiliaires de puériculture territoriaux de classe normale	B	2,05	0,86	2,91	0,00	2,91	2,91
Auxiliaires de puériculture territoriaux de classe supérieure	B	2,00	0,00	2,00	1,95	0,00	1,95
Cadre de santé	A	1,00	0,00	1,00	0,00	1,00	1,00

GRADES OU EMPLOIS (1)	CATEGORIES (2)	EMPLOIS BUDGETAIRES (3)			EFFECTIFS P	AGENTS NON TITULAIRES	
		EMPLOIS PERMANENTS À TEMPS COMPLET	EMPLOIS PERMANENTS À TEMPS NON COMPLET	TOTAL		AGENTS TITULAIRES	TOTAL
<b>FILIERE MEDICO-TECHNIQUE (f)</b>		<b>0,00</b>	<b>0,00</b>	<b>0,00</b>	<b>0,00</b>	<b>0,00</b>	<b>0,00</b>
<b>FILIERE SPORTIVE (g)</b>		<b>0,00</b>	<b>0,00</b>	<b>0,00</b>	<b>0,00</b>	<b>0,00</b>	<b>0,00</b>
<b>FILIERE CULTURELLE (h)</b>		<b>6,00</b>	<b>0,00</b>	<b>6,00</b>	<b>5,80</b>	<b>0,00</b>	<b>5,80</b>
Adjoint territorial du patrimoine	C	1,00	0,00	1,00	1,00	0,00	1,00
Adjoint territorial du patrimoine principal de 1ère classe	C	3,00	0,00	3,00	2,80	0,00	2,80
Assistant de Conservation	B	1,00	0,00	1,00	1,00	0,00	1,00
Assistant de Conservation Principal de 1ère Classe	B	1,00	0,00	1,00	1,00	0,00	1,00
<b>FILIERE ANIMATION (i)</b>		<b>6,00</b>	<b>3,96</b>	<b>9,96</b>	<b>2,76</b>	<b>7,10</b>	<b>9,86</b>
Adjoint territorial d'animation	C	3,00	3,96	6,96	1,76	5,10	6,86
Adjoint territorial d'animation principal de 2ème classe	C	1,00	0,00	1,00	1,00	0,00	1,00
Animateur	B	1,00	0,00	1,00	0,00	1,00	1,00
animateur principal de 1ere classe	B	1,00	0,00	1,00	0,00	1,00	1,00
<b>FILIERE POLICE (j)</b>		<b>1,00</b>	<b>0,00</b>	<b>1,00</b>	<b>0,00</b>	<b>1,00</b>	<b>1,00</b>
technicien	B	1,00	0,00	1,00	0,00	1,00	1,00
<b>FILIERE SAPEURS-POMPIERS (k)</b>		<b>0,00</b>	<b>0,00</b>	<b>0,00</b>	<b>0,00</b>	<b>0,00</b>	<b>0,00</b>
<b>EMPLOIS NON CITES (l) (5)</b>		<b>0,00</b>	<b>0,00</b>	<b>0,00</b>	<b>0,00</b>	<b>0,00</b>	<b>0,00</b>
<b>TOTAL GENERAL (b + c + d + e + f + g + h + i + j + k + l)</b>		<b>35,05</b>	<b>9,22</b>	<b>44,27</b>	<b>22,01</b>	<b>20,69</b>	<b>42,70</b>

(1) Les grades ou emplois sont désignés conformément à la circulaire n° NOR : INTB9500102C du 23 mars 1995. Les emplois fonctionnels sont également comptabilisés dans leur filière d'origine.

(2) Catégories : A, B ou C.

(3) Emplois budgétaires créés par l'assemblée délibérante. Les emplois permanents à temps complet sont comptabilisés pour une unité, les emplois à temps non complet sont comptabilisés à hauteur de la quotité de travail prévue par la délibération créant l'emploi.

(4) Equivalent temps plein annuel travaillé (ETPT). Le décompte est proportionnel à l'activité des agents, mesurée par leur quotité de temps de travail et par leur période d'activité sur l'année :

ETPT = Effectifs physiques \* quotité de temps de travail \* période d'activité dans l'année

Exemple : un agent à temps plein (quotité de travail = 100 %) présent toute l'année correspond à 1 ETPT ; un agent à temps partiel, à 80 % (quotité de travail = 80 %) présent toute l'année correspond à 0,8 ETPT ; un agent à temps partiel, à 80 % (quotité de travail = 80 %)

présent la moitié de l'année (ex : CDD de 6 mois, recrutement à mi-année) correspond à 0,4 ETPT (0,8 \* 6 / 12).

(5) Emplois dont les missions ne correspondent pas à un cadre d'emploi existant.

**IV – ANNEXES**

**B – ANNEXES PATRIMONIALES – ETAT DU PERSONNEL AU 31/12/N**

**B9**

**B9 - ETAT DU PERSONNEL AU 31/12/N (suite)**

AGENTS NON TITULAIRES EN FONCTION AU 31/12/N	CATEGORIES (1)	SECTEUR (2)	REMUNERATION (3)		CONTRAT	
			Indice (8)	Euros	Fondement du contrat (4)	Nature du contrat (5)
<b>Agents occupant un emploi permanent (6)</b>				<b>0,00</b>		
Adjoint administratif territorial	C	ADM	368	0,00	332-8-3°	CDD Contractuel en CDD
Adjoint administratif territorial	C	ADM	368	0,00	332-8-3°	CDD Contractuel en CDD
Adjoint administratif territorial principal de 1ère classe	C	ADM	501	0,00	A Autres	A Contractuel
Adjoint technique territorial	C	TECH	381	0,00	A Autres	CDD Contractuel en CDD
Adjoint technique territorial	C	TECH	407	0,00	332-8-3°	CDD Contractuel en CDD
Adjoint territorial d'animation	C	ANIM	370	0,00	332-8-3°	CDD Contractuel en CDD
Adjoint territorial d'animation	C	ANIM	371	0,00	332-8-3°	CDD Contractuel en CDD
Adjoint territorial d'animation	C	ANIM	387	0,00	332-8-3°	CDD Contractuel en CDD
Adjoint territorial d'animation	C	ANIM	378	0,00	332-8-3°	CDI Contractuel en CDI
Adjoint territorial d'animation	C	ANIM	367	0,00	A Autres	A Contractuel
Adjoint territorial d'animation	C	ANIM	367	0,00	A Autres	A Contractuel
Adjoint territorial d'animation	C	MS	367	0,00	332-13	CDD Contractuel en CDD
Animateur	B	ANIM	465	0,00	332-8-3°	CDD Contractuel en CDD
Assistants socio-éducatifs	A	S	570	0,00	A Autres	A Contractuel
Attaché	A	ADM	653	0,00	332-8-3°	CDD Contractuel en CDD
Auxiliaires de puériculture territoriaux de classe normale	B	MS	416	0,00	A Autres	A Contractuel
Auxiliaires de puériculture territoriaux de classe normale	B	MS	416	0,00	332-8-3°	CDD Contractuel en CDD
Auxiliaires de puériculture territoriaux de classe normale	B	MS	416	0,00	332-13	CDD Contractuel en CDD
Auxiliaires de puériculture territoriaux de classe normale	B	MS	491	0,00	A Autres	A Contractuel
Cadre de santé	A	MS	695	0,00	332-8-2°	A Contractuel
Ingénieur	A	TECH	565	0,00	332-8-3°	CDD Contractuel en CDD
Technicien	B	TECH	431	0,00	332-8-3°	CDD Contractuel en CDD
animateur principal de 1ere classe	B	ANIM	604	0,00	332-13	CDD Contractuel en CDD
technicien	B	PM	431	0,00	332-8-3°	CDD Contractuel en CDD
<b>Agents occupant un emploi non permanent (7)</b>				<b>0,00</b>		
Attaché	A	ADM	611	0,00	332-24	CDD Contractuel en CDD
<b>TOTAL GENERAL</b>				<b>0,00</b>		

(1) CATEGORIES: A, B et C.

(2) SECTEUR ADM : Administratif.  
 TECH : Technique.  
 URB : Urbanisme (dont aménagement urbain).  
 S : Social.  
 MS : Médico-social.  
 MT : Médico-technique.  
 SP : Sportif.  
 CULT : Culturel  
 ANIM : Animation.  
 POL : Police.

POMP : Sapeurs-pompiers.  
X : Emplois non cités.

Envoyé en préfecture le 19/06/2026

Reçu en préfecture le 19/06/2026

Publié le 19/06/2026

ID : 007-240700302-20260608-202606\_093\_CA-BF



(3) REMUNERATION : Référence à un indice brut (indiquer le niveau de l'indice brut) de la fonction publique ou en euros annuels bruts (indiquer l'ensemble des éléments de la rémunération brute annuelle).

(4) CONTRAT : Motif du contrat (code général de la fonction publique - CGFP) :

- 332-23-1° : Accroissement temporaire d'activité pour une durée maximale de douze mois.
- 332-23-2° : Accroissement saisonnier d'activité pour une durée maximale de six mois.
- 332-24 : Contrat de projet pour une durée minimale d'un an et une durée maximale fixée par les parties dans la limite de six ans
- 332-13 : Remplacement d'un fonctionnaire autorisé à servir à temps partiel ou indisponible.
- 332-14 : Vacances temporaire d'un emploi.
- 332-8-1° : Absence de cadre d'emplois de fonctionnaires susceptibles d'assurer les fonctions correspondantes.
- 332-8-2° : Justifié par les besoins des services ou la nature des fonctions, sous réserve qu'aucun fonctionnaire territorial n'a pu être recruté dans les conditions prévues par le CGFP.
- 332-8-3° : Communes de moins de 1 000 habitants et groupements de communes regroupant moins de 15 000 habitants.
- 332-8-4° : Communes nouvelles issues de fusion de communes de moins de 1 000 habitants, pendant trois ans suivant la création, et le cas échéant, jusqu'au premier renouvellement du conseil municipal.
- 332-8-5° : Autres collectivités territoriales ou établissements mentionnés à l'article L. 4, pour les emplois dont la quotité de temps de travail est inférieure à 50 %.
- 332-8-6° : Emplois des communes (- 2 000 hab.) et des groupements de communes (-10 000 hab.) dont la création ou suppression dépend de la décision d'une autorité.
- 327-5 : Contractuel territorial sur emploi permanent - peut être nommé en qualité de fonctionnaire stagiaire par l'autorité territoriale.
- 332-10 : Contrat à durée indéterminée en application de l'article L. 332-8 avec un agent contractuel territorial qui justifie d'une durée de services publics de six ans au moins.
- 332-11 : Contrat à durée indéterminée lorsque l'agent contractuel territorial concerné remplit avant l'échéance de son contrat les conditions d'ancienneté mentionnées à l'article L. 332-10.
- 326\_352 : Modalités particulières : recrutement sans concours, parcours d'accès à la fonction publique, personnes en situation de handicap (CGFP art. L326 et L.352).
- 343-1\_343-3 : Emplois supérieurs de la fonction publique territoriale (emplois fonctionnels de direction).
- 333-1\_333-10 : Collaborateurs de cabinet.
- 333-12 : Collaborateurs de groupes d'élus.
- A : Autres.

(5) Indiquer si l'agent contractuel est titulaire d'un contrat à durée déterminée (CDD) ou d'un contrat à durée indéterminée (CDI). Les contrats particuliers devront être labellisés « A / autres » et feront l'objet d'une précision (ex : « contrats aidés »).

(6) Occupent un emploi permanent de la fonction publique territoriale, les agents non titulaires recrutés sur le fondement des articles 332-8, 332-13, 332-14, 326, 352 du CGFP, ainsi que les agents qui sont titulaires d'un contrat à durée indéterminée pris sur le fondement des articles 327-5, 332-10 et 332-11 du CGFP.

(7) Occupent un emploi non permanent de la fonction publique territoriale, les agents non titulaires recrutés sur le fondement des articles 332-23, 332-24, 333-1 à 333-10 et 333-12.

(8) Si un contrat fixe comme référence de rémunération un traitement hors échelle, il convient de mentionner le chevron conformément à l'article 6 décret 85-1148 du 20 octobre 1985.

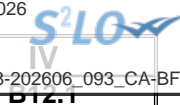

## IV – ANNEXES

## B – ANNEXES PATRIMONIALES – VARIATION DU PATRIMOINE – ENTREES

## ETAT DES ENTREES D'IMMOBILISATIONS (1)

Modalités et date d'acquisition	Désignation du bien	N° d'inventaire	Valeur d'acquisition (coût historique)	Cumul des amortissements au 31/12/N	Durée d'amortissement en années (2)
<b>TOTAL GENERAL</b>			<b>1 844 091,48</b>	<b>33 124,43</b>	
<b>Acquisitions à titre onéreux</b>			<b>1 844 091,48</b>	<b>33 124,43</b>	
22/03/2017	CONSTRUCTION CRECHE ROSIERES	246CC-238-252	1 498 540,48	0,00	0
11/06/2021	CONSTRUCTION CRECHE VALGORGE	2021-006-21318	336,00	0,00	0
13/10/2023	MAITRISE D'OEUVRE CONSTRUCTION CRECHE VA	2023-2313-30	82,52	0,00	0
13/10/2023	MAITRISE D'OEUVRE CONSTRUCTION CRECHE VA	2023-2313-30	457,07	0,00	0
13/10/2023	MAITRISE D'OEUVRE CONSTRUCTION CRECHE VA	2023-2313-30	76,18	0,00	0
11/12/2023	MANDATAIRE MOE VOIE DOUCE LABLACHERE COL	2023-2031-36	1 260,00	0,00	0
11/12/2023	MANDATAIRE MOE VOIE DOUCE LABLACHERE COL	2023-2031-36	1 260,00	0,00	0
22/01/2025	REHAUSSE MUR CRECHE ROSIERES	2025-21351-01	15 936,00	0,00	0
22/01/2025	PARTICIPATION AUX TVX DE VOIRIE - CRECHE	2025-2313-02	8 440,98	0,00	0
23/01/2025	RAYONNAGE MEDIATHEQUE	2025-21848-03	3 033,38	278,06	10
23/01/2025	RAYONNAGE MEDIATHEQUE	2025-21848-03	-3 033,38	278,06	10
23/01/2025	RAYONNAGE MEDIATHEQUE	2025-21848-03	3 033,38	278,06	10
27/01/2025	BANDEROLE + OURLETS VIVACOP	2025-2188-04	327,60	300,30	1
31/01/2025	PC DELL + ECRAN + STATION ACCUEIL - RH	2025-21838-05	884,40	810,70	1
17/02/2025	ALARME INCENDIE TDU	2025-21351-06	1 169,40	0,00	0
21/02/2025	LOGICIEL INOE	2025-2051-07	172,20	2 640,25	2
21/02/2025	LOGICIEL INOE	2025-2051-07	646,80	2 640,25	2
21/02/2025	LOGICIEL INOE	2025-2051-07	4 953,60	2 640,25	2
21/02/2025	LOGICIEL INOE	2025-2051-07	564,00	2 640,25	2
24/02/2025	DROIT ACCES LOGICIEL INTEGRAL	2025-2051-08	3 057,60	849,33	3
25/02/2025	BALISAGE CIRCUITS VTT	2025-215738-09	16 968,00	1 414,00	10
28/02/2025	ARMOIRE BASSE	2025-21848-10	426,60	355,50	1
07/03/2025	1 PC LENOVO + 2 PC HP	2025-21838-12	2 108,40	527,10	3
13/03/2025	BRANCHEMENT AEP LE SOULEGE	2025-21318-13	2 450,16	0,00	0
15/04/2025	FOURNITURE DE MATERIELS DE SIGNALETIQUES	2025-215738-14	42 020,87	0,00	10
15/04/2025	FOURNITURE DE MATERIELS DE SIGNALETIQUES	2025-215738-14	-42 020,87	0,00	10
16/04/2025	KANGOO VEHICULE SERVICE TECHNIQUE	2025-21828-15	8 990,00	1 198,67	10
25/04/2025	FOURNITURE DE MATERIELS DE SIGNALETIQUES	2025-2152-14	42 020,87	5 602,78	10
28/04/2025	ACHAT PARCELLE C69 LABLACHERE	2025-2111-15	5 000,00	0,00	0
21/05/2025	ETUDE OAP QUARTIER GENETTE	2025-202-16	6 210,00	603,75	10
21/05/2025	ETUDE OAP QUARTIER GENETTE	2025-202-16	4 140,00	603,75	10
10/06/2025	SECHE LINGE CRECHE	2025-2188-18	3 167,64	633,53	5
11/06/2025	MOBILIER TABLE PIQUE-NIQUE TDU	2025-2188-19	5 260,00	2 104,00	5



Modalités et date d'acquisition	Désignation du bien	N° d'inventaire	Valeur d'acquisition (coût historique)	Durée	
				31/12/N	en années (2)
11/06/2025	MOBILIER TABLE PIQUE-NIQUE TDU	2025-2188-19	5 260,00	2 104,00	5
18/06/2025	RAYONNAGE MEDIATHEQUE	2025-21848-20	3 165,79	158,29	10
18/06/2025	RAYONNAGE MEDIATHEQUE	2025-21848-20	3 165,79	158,29	10
18/06/2025	RAYONNAGE MEDIATHEQUE	2025-21848-20	-3 165,79	158,29	10
18/06/2025	REPARATION FUITE TOITURE REfectoire TDU	2025-21318-21	4 750,81	0,00	0
18/06/2025	REPARATION FUITE TOITURE REfectoire TDU	2025-21318-21	-4 750,81	0,00	0
20/06/2025	CAISSE PALETTE + COUVERCLE	2025-2188-22	5 237,70	523,77	5
27/06/2025	INSTALLATION PIQUETS	2025-21578-23	5 620,00	356,90	10
27/06/2025	INSTALLATION PIQUETS	2025-21578-23	1 518,00	356,90	10
27/06/2025	MISE EN PLACE SIGNALETIQUE RANDO	2025-2152-24	5 715,00	285,75	10
11/07/2025	SONDES TEMPERATURE	2025-2188-25	2 440,80	203,40	5
11/07/2025	ETUDES GEOTECHNIQUES MEDIATHEQUE	2025-2031-29	2 880,00	0,00	0
11/07/2025	ETUDES GEOTECHNIQUES MEDIATHEQUE	2025-2031-29	-2 880,00	0,00	0
11/07/2025	ETUDES GEOTECHNIQUES MEDIATHEQUE	2025-2031-29	2 880,00	0,00	0
11/07/2025	COUCHES LAVABLES	2025-2188-30	3 247,24	270,60	5
11/07/2025	BACHES	2025-2188-26	500,40	208,50	1
11/07/2025	6 MICRO-PC RECONDITIONNE	2025-21838-27	1 560,00	216,67	3
11/07/2025	1 MICRO-PC HP PRO	2025-21838-28	480,00	200,00	1
17/07/2025	FAUTEUIL ERGO	2025-21848-29	771,91	321,63	1
08/08/2025	MATERIEL DVERS-PAIT	2025-2188-31	539,35	179,78	1
08/08/2025	BUREAU ERGO	2025-21848-30	1 478,60	49,29	10
08/08/2025	ENSEIGNE TDU	2025-2188-32	1 620,00	108,00	5
08/08/2025	ENSEIGNE TDU	2025-2188-33	708,00	236,00	1
26/08/2025	SIEGE ERGONOMIQUE ANDUZE	2025-21848-34	1 112,40	37,08	10
12/09/2025	FUTS PLASTIQUES ALIMENTAIRE BLEU	2025-2188-38	2 963,58	148,18	5
18/09/2025	TELEPHONE GSM + COQUE	2025-2185-37	276,98	69,25	1
18/09/2025	CONTROLE TECHN. AGRANDISSEMENT MEDIAT	2025-21318-38	1 152,00	0,00	0
18/09/2025	CONTROLE TECHN. AGRANDISSEMENT MEDIAT	2025-21318-38	-1 152,00	0,00	0
18/09/2025	MISSION CSPS VOIE DOUCE LABLACHERE/JOYEU	2025-2315-39	1 030,92	0,00	0
25/09/2025	CONTROLE TECHNIQUE AGRANDISSEMENT MEDIAT	2025-2031-38	1 152,00	0,00	0
03/10/2025	VIDEO PROJECTEUR ACER AOPEN-	2025-21838-40	150,00	25,00	1
17/10/2025	PC PORTABLE PRESIDENT	2025-21838-44	346,80	57,80	1
24/10/2025	HP PRODESK SERV TECH	2025-21838-45	363,60	60,60	1
24/10/2025	PC HP PRODESK SERV INF	2025-21838-46	274,80	45,80	1
24/10/2025	TRAVAUX-DECOUPE-ECOLE CIRQUE	2025-21318-47	4 880,40	0,00	0
24/10/2025	MISSION CSPS MEDIATHEQUE	2025-21318-41	900,00	0,00	0
10/11/2025	TRAVAUX VOIE DOUCE	2025-TVXVOD-001	48 504,48	0,00	0
10/11/2025	TRAVAUX VOIE DOUCE	2025-TVXVOD-001	20 046,54	0,00	0
10/11/2025	TRAVAUX VOIE DOUCE	2025-TVXVOD-001	36 064,77	0,00	0
10/11/2025	TRAVAUX VOIE DOUCE	2025-TVXVOD-001	45 785,71	0,00	0
10/11/2025	TRAVAUX VOIE DOUCE	2025-TVXVOD-001	-36 064,77	0,00	0
10/11/2025	TRAVAUX VOIE DOUCE	2025-TVXVOD-001	36 064,77	0,00	0



Modalités et date d'acquisition	Désignation du bien	N° d'inventaire	Valeur d'acquisition (coût historique)	Durée	
				31/12/N	en années (2)
10/11/2025	TRAVAUX VOIE DOUCE	2025-TVXVOD-001	-45 785,71	0,00	0
10/11/2025	SCOOTER	2025-SCOOT-001	2 186,70	18,22	10
10/11/2025	PC HP PRODESK SERV CRECHE	2025-PC.HP-001	274,80	22,90	1
10/11/2025	PC PORTABLES DELL MEJ	2025-PCDELL-002	535,80	44,65	1
10/11/2025	PC PORTABLE DELL OPTIPLEX MEJ	2025-PCDELL-003	379,80	31,65	1
13/11/2025	AIRE DE JEU	2025-MAT-001	2 979,00	49,65	5
18/11/2025	MOE VOIE DOUCE COLLEGE - MANDAT	2025-MOEVD-001	2 520,00	0,00	0
18/11/2025	MODIF SOUS STATION CHAUFFAGE ECOLE CIRQ	2025-CHAUFF-001	3 116,38	0,00	0
18/11/2025	MODIF SOUS STATION CHAUFFAGE ECOLE CIRQ	2025-CHAUFF-001	2 505,66	0,00	0
19/11/2025	ECRAN ASUS VA229	2025-ECRAN-001	114,00	9,50	1
19/11/2025	ECRAN ASUS VA229	2025-ECRAN-002	114,00	9,50	1
26/11/2025	BORNAGE ROUTE D'AUBENAS	2025-BORNAG-001	720,00	0,00	0
05/12/2025	PRESTATIONS D'ILLUSTRATIONS-SOLDE	2025-SENTIER-PEDAGO-001	807,50	0,00	5
05/12/2025	PRESTATIONS D'ILLUSTRATIONS-SOLDE	2025-SENTIER-PEDAGO-001	142,50	0,00	5
12/12/2025	DESIMPERMEABILISATION ET VEGETALISATION	2025-COUR-TDU	13 497,00	0,00	0
12/12/2025	DESIMPERMEABILISATION ET VEGETALISATION	2025-COUR-TDU	-13 497,00	0,00	0
12/12/2025	DESIMPERMEABILISATION ET VEGETALISATION	2025-COUR-TDU	13 497,00	0,00	0
17/12/2025	MOe AGRANDISSEMENT MEDIATHEQUE INTERCOMM	2025-TX-MED-JOY	8 010,29	0,00	0
17/12/2025	MOe AGRANDISSEMENT MEDIATHEQUE INTERCOMM	2025-TX-MED-JOY	2 048,11	0,00	0
17/12/2025	MOe AGRANDISSEMENT MEDIATHEQUE INTERCOMM	2025-TX-MED-JOY	1 092,96	0,00	0
17/12/2025	MOe AGRANDISSEMENT MEDIATHEQUE INTERCOMM	2025-TX-MED-JOY	903,67	0,00	0
17/12/2025	MOe AGRANDISSEMENT MEDIATHEQUE INTERCOMM	2025-TX-MED-JOY	1 171,37	0,00	0
17/12/2025	MOe AGRANDISSEMENT MEDIATHEQUE INTERCOMM	2025-TX-MED-JOY	-2 048,11	0,00	0
17/12/2025	MOe AGRANDISSEMENT MEDIATHEQUE INTERCOMM	2025-TX-MED-JOY	2 048,11	0,00	0
23/12/2025	ABRIS VELOS CABANES	2025-MAT-002	-978,00	0,00	1
30/01/2026	CONTENU PEDAGOGIQUE	2025-MAT-003	3 200,00	0,00	5
<b>Acquisitions à titre gratuit</b>			<b>0,00</b>	<b>0,00</b>	
<b>Mise à disposition</b>			<b>0,00</b>	<b>0,00</b>	
<b>Affectation</b>			<b>0,00</b>	<b>0,00</b>	
<b>Mises en concession ou affermage</b>			<b>0,00</b>	<b>0,00</b>	
<b>Divers</b>			<b>0,00</b>	<b>0,00</b>	

(1) Selon les dispositions du code général des collectivités locales applicables à la collectivité.

(2) Si le bien acquis est amortissable, indiquer la durée d'amortissement.

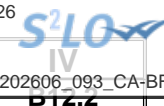

## IV – ANNEXES

## B – ANNEXES PATRIMONIALES – VARIATION DU PATRIMOINE – SORTIES

## ETAT DES SORTIES DES BIENS D'IMMOBILISATIONS (1)

Modalités et date de sortie (2)	Désignation du bien	Date d'entrée	Valeur d'acquisition (coût historique)	Durée amortissement en années	Cumul amortissements antérieurs à l'exercice	VNC le jour de la cession	Prix de cession	Plus ou moins values (3)	VNC au 31/12 de l'exercice pour les cessions partielles (4)
<b>TOTAL GENERAL</b>							0,00	0,00	
<b>Cessions à titre onéreux</b>							0,00	0,00	
<b>Cessions à titre gratuit</b>							0,00	0,00	
<b>Mise à disposition</b>							0,00	0,00	
<b>Affectation</b>							0,00	0,00	
<b>Mises en concession ou affermage</b>							0,00	0,00	
<b>Mise à la réforme</b>							0,00	0,00	
<b>Divers</b>							0,00	0,00	

(1) Selon les dispositions du code général des collectivités locales applicables à la collectivité.

(2) Afficher une ligne par cession, qu'elle soit totale ou partielle.

(3) Plus ou moins value = prix de cession - VNC (valeur nette comptable) le jour de la cession.

(4) La VNC au 31/12 est différente de 0 s'il s'agit de cessions partielles.

Envoyé en préfecture le 19/06/2026  
 Reçu en préfecture le 19/06/2026  
 Publié le 19/06/2026  
 ID : 007-240700302-20260608-202606\_093\_CA-BF



IV

B13

**IV – ANNEXES**

**B – ANNEXES PATRIMONIALES – ETAT DES OPERATIONS LIEES AUX CESSIONS**

**Pour mémoire**

**Crédits ouverts (BP + DM)**

Chapitre 024	Produits des cessions d'immobilisations	50 000,00
--------------	---	-----------

**Produit des cessions**

**Réalisations**

Compte 775	Produits des cessions d'immobilisations	0,00
Compte 675	Valeurs comptables des immobilisations cédées	0,00

## IV – ANNEXES

## B – ANNEXES PATRIMONIALES – ETAT DES TRAVAUX EN REGIE (1)

## SECTION D'INVESTISSEMENT

Article (2)	Libellé (2)	Montant (3)
20	<i>Immobilisations incorporelles</i>	0,00
21	<i>Immobilisations corporelles</i>	0,00
23	<i>Immobilisations en cours</i>	0,00
<b>TOTAL GENERAL</b>		<b>0,00</b>

## SECTION DE FONCTIONNEMENT

Article (2)	Libellé (2)	Dépenses Mandats émis	Recettes Titres émis
011	Charges à caractère général	0,00	
012	Charges de personnel et frais assimilés	0,00	
72	<i>Travaux en régie</i>		0,00
<b>TOTAL GENERAL</b>		<b>0,00</b>	<b>0,00</b>

(1) Les immobilisations créées par les services techniques de la collectivité sont enregistrées au coût de leur production. Ce dernier correspond au coût d'acquisition des matières consommées augmenté des charges directes de production (matériel et outillage acquis ou loués, frais de personnel, ...) à l'exclusion des frais financiers et des frais d'administration générale.

(2) Détailler les chapitres budgétaires par article conformément au plan de comptes appliqué par la collectivité.

(3) Les montants à renseigner correspondent aux mandats émis imputés au chapitre 040.

Envoyé en préfecture le 19/06/2026  
 Reçu en préfecture le 19/06/2026  
 Publié le 19/06/2026  
 ID : 007-240700302-20260608-202606\_093\_CA-BF



<b>IV – ANNEXES</b>	<b>IV</b>
<b>B – ANNEXES PATRIMONIALES – ETAT DES TRAVAUX EN REGIE</b>	<b>B14</b>

**RATIO**

	<b>Montant</b>
<b>Recettes 72 (I)</b>	<b>0,00</b>
<b>Recettes réelles de fonctionnement</b>	<b>5 294 518,36</b>
<b>Recettes 72 / Recettes réelles de fonctionnement</b>	<b>0,00 %</b>



<b>IV – ANNEXES</b>	
<b>ELEMENTS DU BILAN</b>	
<b>ETAT DE VENTILATION DES DEPENSES LIEES A LA GESTION DE LA CRISE SANITAIRE DU COVID-19 – SECTION DE FONCTIONNEMENT</b>	<b>B15.1</b>

**B15.1 – SECTION DE FONCTIONNEMENT**

DEPENSES – MANDATS EMIS		
Article (1)	Libellé (1)	Montant
011	Charges à caractère général	0,00
012	Charges de personnel et frais assimilés	0,00
016	APA	0,00
017	RSA / Régularisations de RMI	0,00
65	Autres charges de gestion courante	0,00
66	Charges financières	0,00
67	Charges spécifiques	0,00
68	Dotations aux provisions, dépréciations	0,00
014	Atténuations de produits	0,00
<b>Total des dépenses réelles</b>		0,00
042	Opérations ordre transf. entre sections	0,00
043	Opérations ordre intérieur de la section	0,00
<b>Total des dépenses d'ordre</b>		0,00
<b>TOTAL GENERAL</b>		0,00

(1) Détailler les chapitres budgétaires par article conformément au plan de comptes appliqué par la commune ou l'établissement.



<b>IV – ANNEXES</b>	
<b>ELEMENTS DU BILAN</b>	
<b>ETAT DE VENTILATION DES DEPENSES LIEES A LA GESTION DE LA CRISE SANITAIRE DU COVID-19 – SECTION D'INVESTISSEMENT</b>	<b>B15.2</b>

**B15.2 – SECTION D'INVESTISSEMENT**

DEPENSES – MANDATS EMIS		
Article (1)	Libellé (1)	Montant
10	Dotations, fonds divers et réserves	0,00
13	Subventions d'investissement	0,00
16	Emprunts et dettes assimilées	0,00
018	RSA	0,00
20	Immobilisations incorporelles (hors opérations)	0,00
204	Subventions d'équipement versées (hors opérations)	0,00
21	Immobilisations corporelles (hors opérations)	0,00
22	Immobilisations reçues en affectation (hors opérations)	0,00
23	Immobilisations en cours (hors opérations)	0,00
26	Participations et créances rattachées	0,00
27	Autres immobilisations financières	0,00
Opérations d'équipement (1 ligne par opération)		
Opérations pour compte de tiers (1 ligne par opération)		
<b>Total des dépenses réelles</b>		<b>0,00</b>
040	<i>Opérations ordre transf. entre sections</i>	<i>0,00</i>
041	<i>Opérations patrimoniales</i>	<i>0,00</i>
<b>Total des dépenses d'ordre</b>		<b>0,00</b>
<b>TOTAL GENERAL</b>		<b>0,00</b>

(1) Détailler les chapitres budgétaires par article conformément au plan de comptes appliqué par la commune ou l'établissement.



## IV – ANNEXES

ANNEXES BUDGETAIRES  
EQUILIBRE BUDGETAIRE

C1.1

## DISPONIBILITE DE RESSOURCES PROPRES PROVENANT DES EXERCICES ANTERIEURS

## Solde de la section d'investissement de l'exercice N-1

	Ressources propres issues de l'exercice N-1
<b>Solde d'exécution 001 (A)</b> montant négatif si déficit (D001) montant positif si excédent (R001)	-213 087,00
<b>Solde des RAR (B)</b> montant négatif si déficit montant positif si excédent	380 554,00
<b>Solde de la section investissement de l'exercice N-1 (Solde I = A + B)</b> Solde positif : excédent de financement Solde négatif : besoin de financement	167 467,00

## Disponibilité des ressources propres provenant des exercices antérieurs après financement de la section investissement de l'exercice N-1

	Ressources propres issues de l'exercice N-1
<b>Affectation au 1068 (C)</b>	0,00
<b>Solde de la section investissement de l'exercice N-1 (Solde I)</b> Solde positif : excédent de financement Solde négatif : besoin de financement	167 467,00
<b>Disponibilité de ressources propres des exercices antérieurs (Solde II = C + Solde I)</b> Solde positif : ressources disponibles pour la couverture de l'annuité Solde négatif : absence de ressources propres provenant des exercices antérieurs pour la couverture de l'annuité	167 467,00

## COUVERTURE DE L'ANNUITE DE LA DETTE PAR LES RESSOURCES PROPRES - PETIT EQUILIBRE

	Crédits ouverts/reportés (2)	Réalisations (3)	Restes à réaliser au 31/12/N (4)	Total
		(a)	(b)	(c = a + b)
Dépenses de l'exercice à couvrir par des ressources propres (D)(1)	211 250,00	210 807,51	0,00	210 807,51
Ressources propres externes et internes de l'exercice (E)(1)	1 993 522,00	314 259,71	0,00	314 259,71
<b>Solde des opérations de l'exercice (Solde III = E - D)</b>	1 782 272,00	103 452,20	0,00	103 452,20
Solde d'exécution 001 (A) montant négatif si déficit (D001) montant positif si excédent (R001)	-213 087,00			-213 086,57
Affectation au 1068 (C)	0,00	0,00		0,00
<b>Solde des opérations liées à l'exercice N-1 (Solde IV = A + C)</b>	-213 087,00			-213 086,57
<b>Couverture de l'annuité de la dette (Solde V = Solde III + Solde IV)</b> Solde positif : annuité de la dette couverte Solde négatif : annuité de la dette non couverte				-109 634,37

(1) BP+BS+DM + RAR N-1. Le détail est présenté aux états suivants : "Equilibre budgétaire - Dépenses" et "Equilibre budgétaire - Recette"

(2) Cumul des crédits de l'exercice votés ou reportés

(3) Mandats et titres émis

(4) Il s'agit des restes à réaliser établis conformément à la comptabilité d'engagement annuelle



## IV – ANNEXES

## C – ANNEXES BUDGETAIRES – EQUILIBRE BUDGETAIRE – DEPENSES

## DEPENSES A COUVRIR PAR DES RESSOURCES PROPRES

Art. (1)	Libellé (1)	Crédits de l'exercice (BP + BS + DM + RAR N-1)	Réalisations
<b>DEPENSES TOTALES A COUVRIR PAR DES RESSOURCES PROPRES = A + B</b>		<b>211 250,00</b>	<b>210 807,51</b>
<b>16 Emprunts et dettes assimilées (A)</b>		<b>171 250,00</b>	<b>171 250,00</b>
1631	Emprunts obligataires	0,00	0,00
1641	Emprunts en euros	171 250,00	171 250,00
1643	Emprunts en devises	0,00	0,00
16441	Opérations afférentes à l'emprunt	0,00	0,00
1671	Avances consolidées du Trésor	0,00	0,00
1672	Emprunts sur comptes spéciaux du Trésor	0,00	0,00
1678	Autres emprunts et dettes	0,00	0,00
1681	Autres emprunts	0,00	0,00
1682	Bons à moyen terme négociables	0,00	0,00
1687	Autres dettes	0,00	0,00
<b>Dépenses et transferts à déduire des ressources propres (B)</b>		<b>40 000,00</b>	<b>39 557,51</b>
10...	Reprise de dotations, fonds divers et réserves		
10...	Reversement de dotations, fonds divers et réserves		
139	Subv. invest. transférées cpte résultat	40 000,00	39 557,51

(1) Détailler les chapitres budgétaires par article conformément au plan de comptes.

## IV – ANNEXES

## C – ANNEXES BUDGETAIRES – EQUILIBRE BUDGETAIRE – RECETTES

## RESSOURCES PROPRES

Art. (1)	Libellé (1)	Crédits de l'exercice (BP + BS + DM + RAR N-1)	Réalisations
<b>RECETTES (RESSOURCES PROPRES) = a + b</b>		<b>1 993 522,00</b>	<b>III 314 259,71</b>
<b>Ressources propres externes de l'année (a)</b>		<b>353 984,00</b>	<b>74 654,56</b>
10222	FCTVA	353 234,00	36 264,56
10226	Taxe d'aménagement (2)	0,00	0,00
10227	Versement pour sous densité	0,00	0,00
10228	Autres fonds d'investissement	0,00	0,00
13146	Attributions compensation investissement	0,00	0,00
13156	Attributions compensation investissement	0,00	0,00
13246	Attributions compensation investissement	0,00	0,00
13256	Attributions compensation investissement	0,00	0,00
138	Autres subventions invest. non transf.	0,00	0,00
26...	Participations et créances rattachées		
27...	Autres immobilisations financières		
27638	Créance Autres établissements publics	750,00	38 390,00
<b>Ressources propres internes de l'année (b) (3)</b>		<b>1 639 538,00</b>	<b>239 605,15</b>
15...	<i>Provisions pour risques et charges</i>		
169	<i>Primes de remboursement des obligations</i>	0,00	0,00
26...	<i>Participations et créances rattachées</i>		
27...	<i>Autres immobilisations financières</i>		
28...	<i>Amortissement des immobilisations</i>		
2802	<i>Frais liés à la réalisation de document</i>	0,00	603,75
28031	<i>Frais d'études</i>	10 000,00	5 239,68
28041412	<i>Subv.Cne GFP : Bâtiments, installations</i>	4 600,00	4 204,90
28041582	<i>Autres grpts - Bâtiments et installat°</i>	84 022,00	103 795,00
2805	<i>Licences, logiciels, droits similaires</i>	12 000,00	0,00
28088	<i>Autres immobilisations incorporelles</i>	4 000,00	2 046,51
281318	<i>Autres bâtiments publics</i>	9 300,00	8 507,24
281351	<i>Bâtiments publics</i>	33 000,00	31 212,81
28138	<i>Autres constructions</i>	1,00	1,00
28151	<i>Réseaux de voirie</i>	9 000,00	8 629,85
28152	<i>Installations de voirie</i>	0,00	5 888,53

Art. (1)	Libellé (1)	Crédits de l'exercice (BP + BS + DM + RAR N-1)	
281568	Autre matériel, outillage incendie	600,00	615,09
2815738	Autre matériel et outillage de voirie	1 003,00	2 326,00
281578	Autre matériel technique	0,00	356,90
28158	Autres inst., matériel, outil. techniques	2 038,00	1 674,72
281828	Autres matériels de transport	6 230,00	9 231,74
281838	Autre matériel informatique	9 936,00	9 997,26
281848	Autres matériels de bureau et mobiliers	9 271,00	13 936,14
28185	Matériel de téléphonie	0,00	69,25
28188	Autres immo. corporelles	34 999,00	31 268,78
29...	Dépréciations des immobilisations		
31...	Matières premières (et fournitures) (4)		
33...	En-cours de production de biens (4)		
35...	Stocks de produits (4)		
39...	Dépréciation des stocks et en-cours		
481...	Charges à rép. sur plusieurs exercices		
49...	Dépréciation des comptes de tiers		
59...	Dépréciation des comptes financiers		
024	Produits des cessions d'immobilisations	50 000,00	0,00
021	Virement de la section de fonctionnement	1 359 538,00	0,00

(1) Les comptes 15, 169, 26, 27, 28, 29, 39, 481, 49 et 59 sont à détailler conformément au plan de comptes.

(2) Le compte 10226 peut être utilisé uniquement par les communes et les établissements publics à fiscalité propre.

(3) Les comptes 15, 29, 39, 49 et 59 sont présentés uniquement si la collectivité applique le régime des provisions budgétaires.

(4) Les comptes 31, 33 et 35 ne peuvent être utilisés que pour les budgets utilisant la comptabilité de stock. Par conséquent, seuls les budgets retraçant les dépenses et les recettes d'un lotissement ou d'une ZAC peuvent utiliser les comptes susmentionnés.

## IV – ANNEXES

## C – ANNEXES BUDGETAIRES – AUTORISATIONS DE PROGRAMME

## SITUATION DES AUTORISATIONS DE PROGRAMME ET CREDITS DE PAIEMENT

AUTORISATION DE PROGRAMME *		Chapitre (s)	Stocks AP votées disponibles à l'affectation (exercices antérieurs)	AP votées dans l'année	AP affectées non couvertes par des CP réalisés au 01/01/N (1)	Flux d'AP affectées dans l'année (2)	AP affectées annulées (3)	Stock d'AP affectées restant à financer (4) = (1) + (2) - (3)	CP mandatés au budget de l'année N (5)	AP affectées non couvertes par des CP mandatés au 31/12/N (6) = (4) - (5)
Numéro	Libellé									
<b>TOTAL</b>			<b>0,00</b>	<b>0,00</b>	<b>0,00</b>	<b>0,00</b>	<b>0,00</b>	<b>0,00</b>	<b>0,00</b>	<b>0,00</b>

\* Le détail par programme n'est à renseigner qu'à compter des AP votées en 2005.

(1) Il s'agit des AP affectées antérieurement à l'exercice N et non encore entièrement couvertes par les CP des années antérieures.

(2) Il s'agit des AP votées avant ou pendant l'exercice N et affectées pendant celui-ci.

(6) Il s'agit des AP non encore intégralement couvertes à la fin de l'exercice N.

	N-3	N-2	N-1	N
<b>Ratio de couverture des AP affectées (6) / (5)</b>	<b>0,00</b>	<b>0,00</b>	<b>0,00</b>	<b>0,00</b>

## IV – ANNEXES

## C – ANNEXES BUDGETAIRES – AUTORISATIONS D'ENGAGEMENT

## SITUATION DES AUTORISATIONS D'ENGAGEMENT ET CREDITS DE PAIEMENT

AUTORISATION D'ENGAGEMENT *		Chapitre (s)	Stocks AE votées disponibles à l'affectation (exercices antérieurs)	AE votées dans l'année	AE affectées non couvertes par des CP réalisés au 01/01/N (1)	Flux d'AE affectées dans l'année (2)	AE affectées annulées (3)	Stock d'AE affectées restant à financer (4) = (1) + (2) - (3)	CP mandatés au budget de l'année N (5)	AE affectées non couvertes par des CP mandatés au 31/12/N (6) = (4) - (5)
Numéro	Libellé									
TOTAL			0,00	0,00	0,00	0,00	0,00	0,00	0,00	0,00

\* Le détail par engagement n'est à renseigner qu'à compter des AE votées en 2005.

(1) Il s'agit des AE affectées antérieurement à l'exercice N et non encore entièrement couvertes par les CP des années antérieures.

(2) Il s'agit des AE votées avant ou pendant l'exercice N et affectées pendant celui-ci.

(6) Il s'agit des AE non encore intégralement couvertes à la fin de l'exercice N.

	N-3	N-2	N-1	N
Ratio de couverture des AE affectées (6) / (5)	0,00	0,00	0,00	0,00



IV

## IV – ÉTATS ANNEXÉS

## IMPACT DU BUDGET POUR LA TRANSITION ECOLOGIQUE – REPARTITION PAR NATURE

C3.1

## Présentation agrégée par nature

Type de dépense (2)		Total des dépenses (mandatées) (3)	Favorables	Mixtes	Défavorables	Neutres	Non cotées
A105	Subventions d'investissement versées	0,00	0,00	0,00	0,00	0,00	0,00
A110	Autres immobilisations incorporelles	0,00	0,00	0,00	0,00	0,00	0,00
A115	Immobilisations incorporelles en cours	0,00	0,00	0,00	0,00	0,00	0,00
A120	Terrains	0,00	0,00	0,00	0,00	0,00	0,00
A125	Constructions	0,00	0,00	0,00	0,00	0,00	0,00
A130	Réseaux et installations de voirie	0,00	0,00	0,00	0,00	0,00	0,00
A135	Réseaux divers	0,00	0,00	0,00	0,00	0,00	0,00
A140	Installations techniques, agencements et matériel	0,00	0,00	0,00	0,00	0,00	0,00
A145	Immobilisations mises en concessions ou affermées	0,00	0,00	0,00	0,00	0,00	0,00
A150	Autres immobilisations corporelles	0,00	0,00	0,00	0,00	0,00	0,00
A155	Immobilisations corporelles en cours	0,00	0,00	0,00	0,00	0,00	0,00
A165	Immobilisations financières	0,00	0,00	0,00	0,00	0,00	0,00
A225	Opérations pour le compte de tiers	0,00	0,00	0,00	0,00	0,00	0,00
<b>TOTAL</b>		<b>0,00</b>	<b>0,00</b>	<b>0,00</b>	<b>0,00</b>	<b>0,00</b>	<b>0,00</b>



### AXE 1 : LUTTE CONTRE LE CHANGEMENT CLIMATIQUE (1)

Type de dépense (2)		Total des dépenses (mandatées) (3)	Favorables	Défavorables	Neutres	Non cotées
A105	Subventions d'investissement versées	0,00	0,00	0,00	0,00	0,00
A110	Autres immobilisations incorporelles	0,00	0,00	0,00	0,00	0,00
A115	Immobilisations incorporelles en cours	0,00	0,00	0,00	0,00	0,00
A120	Terrains	0,00	0,00	0,00	0,00	0,00
A125	Constructions	0,00	0,00	0,00	0,00	0,00
A130	Réseaux et installations de voirie	0,00	0,00	0,00	0,00	0,00
A135	Réseaux divers	0,00	0,00	0,00	0,00	0,00
A140	Installations techniques, agencements et matériel	0,00	0,00	0,00	0,00	0,00
A145	Immobilisations mises en concessions ou affermées	0,00	0,00	0,00	0,00	0,00
A150	Autres immobilisations corporelles	0,00	0,00	0,00	0,00	0,00
A155	Immobilisations corporelles en cours	0,00	0,00	0,00	0,00	0,00
A165	Immobilisations financières	0,00	0,00	0,00	0,00	0,00
A225	Opérations pour le compte de tiers	0,00	0,00	0,00	0,00	0,00
<b>TOTAL</b>		<b>0,00</b>	<b>0,00</b>	<b>0,00</b>	<b>0,00</b>	<b>0,00</b>

**AXE 2 : ADAPTATION AU CHANGEMENT CLIMATIQUE ET PREVENTIUN DES RISQUES NATURELS (1)**

Type de dépense (2)		Total des dépenses (mandatées) (3)	Favorables	Défavorables	Neutres	Non cotées
A105	Subventions d'investissement versées	0,00	0,00	0,00	0,00	0,00
A110	Autres immobilisations incorporelles	0,00	0,00	0,00	0,00	0,00
A115	Immobilisations incorporelles en cours	0,00	0,00	0,00	0,00	0,00
A120	Terrains	0,00	0,00	0,00	0,00	0,00
A125	Constructions	0,00	0,00	0,00	0,00	0,00
A130	Réseaux et installations de voirie	0,00	0,00	0,00	0,00	0,00
A135	Réseaux divers	0,00	0,00	0,00	0,00	0,00
A140	Installations techniques, agencements et matériel	0,00	0,00	0,00	0,00	0,00
A145	Immobilisations mises en concessions ou affermées	0,00	0,00	0,00	0,00	0,00
A150	Autres immobilisations corporelles	0,00	0,00	0,00	0,00	0,00
A155	Immobilisations corporelles en cours	0,00	0,00	0,00	0,00	0,00
A165	Immobilisations financières	0,00	0,00	0,00	0,00	0,00
A225	Opérations pour compte de tiers	0,00	0,00	0,00	0,00	0,00
<b>TOTAL</b>		<b>0,00</b>	<b>0,00</b>	<b>0,00</b>	<b>0,00</b>	<b>0,00</b>

**AXE 3 : GESTION DES RESSOURCES EN EAU (1)**

Type de dépense (2)		Total des dépenses (mandatées) (3)	Favorables	Défavorables	Neutres	Non cotées
A105	Subventions d'investissement versées	0,00	0,00	0,00	0,00	0,00
A110	Autres immobilisations incorporelles	0,00	0,00	0,00	0,00	0,00
A115	Immobilisations incorporelles en cours	0,00	0,00	0,00	0,00	0,00
A120	Terrains	0,00	0,00	0,00	0,00	0,00
A125	Constructions	0,00	0,00	0,00	0,00	0,00
A130	Réseaux et installations de voirie	0,00	0,00	0,00	0,00	0,00
A135	Réseaux divers	0,00	0,00	0,00	0,00	0,00
A140	Installations techniques, agencements et matériel	0,00	0,00	0,00	0,00	0,00
A145	Immobilisations mises en concessions ou affermées	0,00	0,00	0,00	0,00	0,00
A150	Autres immobilisations corporelles	0,00	0,00	0,00	0,00	0,00
A155	Immobilisations corporelles en cours	0,00	0,00	0,00	0,00	0,00
A165	Immobilisations financières	0,00	0,00	0,00	0,00	0,00
A225	Opérations pour compte de tiers	0,00	0,00	0,00	0,00	0,00
<b>TOTAL</b>		<b>0,00</b>	<b>0,00</b>	<b>0,00</b>	<b>0,00</b>	<b>0,00</b>



#### AXE 4 : TRANSITION VERS L'ECONOMIE CIRCULAIRE, GESTION DES DECHETS, PREVENTION DES RISQUES TECHNOLOGIQUES (1)

Type de dépense (2)		Total des dépenses (mandatées) (3)	Favorables	Défavorables	Neutres	Non cotées
A105	Subventions d'investissement versées	0,00	0,00	0,00	0,00	0,00
A110	Autres immobilisations incorporelles	0,00	0,00	0,00	0,00	0,00
A115	Immobilisations incorporelles en cours	0,00	0,00	0,00	0,00	0,00
A120	Terrains	0,00	0,00	0,00	0,00	0,00
A125	Constructions	0,00	0,00	0,00	0,00	0,00
A130	Réseaux et installations de voirie	0,00	0,00	0,00	0,00	0,00
A135	Réseaux divers	0,00	0,00	0,00	0,00	0,00
A140	Installations techniques, agencements et matériel	0,00	0,00	0,00	0,00	0,00
A145	Immobilisations mises en concessions ou affermées	0,00	0,00	0,00	0,00	0,00
A150	Autres immobilisations corporelles	0,00	0,00	0,00	0,00	0,00
A155	Immobilisations corporelles en cours	0,00	0,00	0,00	0,00	0,00
A165	Immobilisations financières	0,00	0,00	0,00	0,00	0,00
A225	Opérations pour compte de tiers	0,00	0,00	0,00	0,00	0,00
<b>TOTAL</b>		<b>0,00</b>	<b>0,00</b>	<b>0,00</b>	<b>0,00</b>	<b>0,00</b>

**AXE 5 : LUTTE CONTRE LES POLLUTIONS DE L'AIR ET DES SOLS (1)**

Type de dépense (2)		Total des dépenses (mandatées) (3)	Favorables	Défavorables	Neutres	Non cotées
A105	Subventions d'investissement versées	0,00	0,00	0,00	0,00	0,00
A110	Autres immobilisations incorporelles	0,00	0,00	0,00	0,00	0,00
A115	Immobilisations incorporelles en cours	0,00	0,00	0,00	0,00	0,00
A120	Terrains	0,00	0,00	0,00	0,00	0,00
A125	Constructions	0,00	0,00	0,00	0,00	0,00
A130	Réseaux et installations de voirie	0,00	0,00	0,00	0,00	0,00
A135	Réseaux divers	0,00	0,00	0,00	0,00	0,00
A140	Installations techniques, agencements et matériel	0,00	0,00	0,00	0,00	0,00
A145	Immobilisations mises en concessions ou affermées	0,00	0,00	0,00	0,00	0,00
A150	Autres immobilisations corporelles	0,00	0,00	0,00	0,00	0,00
A155	Immobilisations corporelles en cours	0,00	0,00	0,00	0,00	0,00
A165	Immobilisations financières	0,00	0,00	0,00	0,00	0,00
A225	Opérations pour compte de tiers	0,00	0,00	0,00	0,00	0,00
<b>TOTAL</b>		<b>0,00</b>	<b>0,00</b>	<b>0,00</b>	<b>0,00</b>	<b>0,00</b>

## AXE 6 : PRESERVATION DE LA BIODIVERSITE, PROTECTION DES ESPACES NATURELS, AGRICOLES ET SYLVICOLES (1)

Type de dépense (2)		Total des dépenses (mandatées) (3)	Favorables	Défavorables	Neutres	Non cotées
A105	Subventions d'investissement versées	0,00	0,00	0,00	0,00	0,00
A110	Autres immobilisations incorporelles	0,00	0,00	0,00	0,00	0,00
A115	Immobilisations incorporelles en cours	0,00	0,00	0,00	0,00	0,00
A120	Terrains	0,00	0,00	0,00	0,00	0,00
A125	Constructions	0,00	0,00	0,00	0,00	0,00
A130	Réseaux et installations de voirie	0,00	0,00	0,00	0,00	0,00
A135	Réseaux divers	0,00	0,00	0,00	0,00	0,00
A140	Installations techniques, agencements et matériel	0,00	0,00	0,00	0,00	0,00
A145	Immobilisations mises en concessions ou affermées	0,00	0,00	0,00	0,00	0,00
A150	Autres immobilisations corporelles	0,00	0,00	0,00	0,00	0,00
A155	Immobilisations corporelles en cours	0,00	0,00	0,00	0,00	0,00
A165	Immobilisations financières	0,00	0,00	0,00	0,00	0,00
A225	Opérations pour compte de tiers	0,00	0,00	0,00	0,00	0,00
<b>TOTAL</b>		<b>0,00</b>	<b>0,00</b>	<b>0,00</b>	<b>0,00</b>	<b>0,00</b>

(1) Les objectifs de transition écologique mentionnés au 1° du IV de l'article 191 de la loi du 29 décembre 2023 correspondent aux six axes de l'article 19 du règlement (UE) 2020/852 du Parlement européen et du Conseil du 18 juin 2020 sur l'établissement d'un cadre visant à favoriser les investissements durables et modifiant le règlement (UE) 2019/2088 du Parlement européen et du Conseil du 27 novembre 2019 sur la publication d'informations en matière de durabilité dans le secteur des services financiers :

Axe 1° atténuation du changement climatique ;

Axe 2° adaptation au changement climatique et prévention des risques naturels ;

Axe 3° gestion des ressources en eau ;

Axe 4° transition vers une économie circulaire, gestion des déchets, prévention des risques technologiques ;

Axe 5° prévention et contrôle des pollutions de l'air et des sols ;

Axe 6° préservation de la biodiversité et protection des espaces naturels, agricoles et sylvicoles.

L'analyse de l'impact environnemental des dépenses visées est réalisée de manière obligatoire :

- à compter de l'exercice 2024 pour l'axe 1° ;

- à compter de l'exercice 2025 pour les axes 1° et 6°.

La cotation selon les autres axes est possible, mais facultative.

(2) Les dépenses pour lesquelles la contribution aux objectifs de transition écologique est présentée obligatoirement sont celles exécutées aux comptes suivants des budgets principaux et des budgets annexes soumis à l'instruction budgétaire et comptable M57 :

- 2031 « Frais d'études »,

- 2111 « Terrains nus »,

- 2115 « Terrains bâtis »,

- 2128 « Autres agencements et aménagements de terrains »,

- 21312 « Bâtiments scolaires »,

- 21318 « Autres bâtiments publics »,

- 21351 « Installations générales, agencements, aménagements des constructions - Bâtiments publics »,

- 21352 « Installations générales, agencements, aménagements des constructions - Bâtiments privés »,

- 2138 « Autres constructions »,

- 2151 « Réseaux de voirie »,

- 2152 « Installations de voirie »,

- 21821 « Matériel et transport ferroviaire »,

- 21828 « Autres matériels de transport »,

- 2312 « Agencements et aménagements de terrains en cours »,

- 2313 « Constructions en cours »,

- 2315 « Installations, matériel et outillage techniques en cours »,

- 2317 « Immobilisations reçues au titre d'une mise à disposition en cours ».

La cotation des autres natures de dépense est possible, mais facultative.

(3) Les dépenses d'investissement pour lesquelles la contribution aux objectifs de transition écologique est présentée s'entendent comme les dépenses réelles exécutées, hors remboursement des annuités d'emprunts à l'exception des remboursements correspondant à la dette liée à la part investissement des marchés de partenariat.

**IV – ÉTATS ANNEXÉS****IMPACT DU BUDGET POUR LA TRANSITION ECOLOGIQUE – REPARTITION PAR FONCTION****C3.2****Présentation agrégée par fonction**

Type de dépense (2)		Total des dépenses (mandatées) (3)	Favorables	Mixtes	Défavorables	Neutres	Non cotées
0	Services généraux	0,00	0,00	0,00	0,00	0,00	0,00
0-5	Fonds européens	0,00	0,00	0,00	0,00	0,00	0,00
1	Sécurité	0,00	0,00	0,00	0,00	0,00	0,00
2	Enseignement, formation professionnelle et apprentissage	0,00	0,00	0,00	0,00	0,00	0,00
3	Culture, vie sociale, jeunesse, sport et loisirs	0,00	0,00	0,00	0,00	0,00	0,00
4	Santé et action sociale (hors APA, RSA et régularisation RMI)	0,00	0,00	0,00	0,00	0,00	0,00
4-3	APA	0,00	0,00	0,00	0,00	0,00	0,00
4-4	RSA – Régularisation des RMI	0,00	0,00	0,00	0,00	0,00	0,00
5	Aménagement des territoires et habitat	0,00	0,00	0,00	0,00	0,00	0,00
6	Action économique	0,00	0,00	0,00	0,00	0,00	0,00
7	Environnement	0,00	0,00	0,00	0,00	0,00	0,00
8	Transports	0,00	0,00	0,00	0,00	0,00	0,00
<b>TOTAL</b>		<b>0,00</b>	<b>0,00</b>	<b>0,00</b>	<b>0,00</b>	<b>0,00</b>	<b>0,00</b>

**AXE 1 : LUTTE CONTRE LE CHANGEMENT CLIMATIQUE (1)**

Type de dépense (2)		Total des dépenses (mandatées) (3)	Favorables	Défavorables	Neutres	Non cotées
0	Services généraux	0,00	0,00	0,00	0,00	0,00
0-5	Fonds européens	0,00	0,00	0,00	0,00	0,00
1	Sécurité	0,00	0,00	0,00	0,00	0,00
2	Enseignement, formation professionnelle et apprentissage	0,00	0,00	0,00	0,00	0,00
3	Culture, vie sociale, jeunesse, sports et loisirs	0,00	0,00	0,00	0,00	0,00
4	Santé et action sociale (hors APA, RSA et régularisation RMI)	0,00	0,00	0,00	0,00	0,00
4-3	APA	0,00	0,00	0,00	0,00	0,00
4-4	RSA – Régularisations des RMI	0,00	0,00	0,00	0,00	0,00
5	Aménagement des territoires et habitat	0,00	0,00	0,00	0,00	0,00
6	Action économique	0,00	0,00	0,00	0,00	0,00
7	Environnement	0,00	0,00	0,00	0,00	0,00
8	Transports	0,00	0,00	0,00	0,00	0,00
TOTAL		0,00	0,00	0,00	0,00	0,00



## AXE 2 : ADAPTATION AU CHANGEMENT CLIMATIQUE ET PREVENTION DES RISQUES NATURELS (1)

Type de dépense (2)		Total des dépenses (mandatées) (3)	Favorables	Défavorables	Neutres	Non cotées
0	Services généraux	0,00	0,00	0,00	0,00	0,00
0-5	Fonds européens	0,00	0,00	0,00	0,00	0,00
1	Sécurité	0,00	0,00	0,00	0,00	0,00
2	Enseignement, formation professionnelle et apprentissage	0,00	0,00	0,00	0,00	0,00
3	Culture, vie sociale, jeunesse, sports et loisirs	0,00	0,00	0,00	0,00	0,00
4	Santé et action sociale (hors APA, RSA et régularisation RMI)	0,00	0,00	0,00	0,00	0,00
4-3	APA	0,00	0,00	0,00	0,00	0,00
4-4	RSA – Régularisations des RMI	0,00	0,00	0,00	0,00	0,00
5	Aménagement des territoires et habitat	0,00	0,00	0,00	0,00	0,00
6	Action économique	0,00	0,00	0,00	0,00	0,00
7	Environnement	0,00	0,00	0,00	0,00	0,00
8	Transports	0,00	0,00	0,00	0,00	0,00
<b>TOTAL</b>		<b>0,00</b>	<b>0,00</b>	<b>0,00</b>	<b>0,00</b>	<b>0,00</b>

**AXE 3 : GESTION DES RESSOURCES EN EAU (1)**

Type de dépense (2)		Total des dépenses (mandatées) (3)	Favorables	Défavorables	Neutres	Non cotées
0	Services généraux	0,00	0,00	0,00	0,00	0,00
0-5	Fonds européens	0,00	0,00	0,00	0,00	0,00
1	Sécurité	0,00	0,00	0,00	0,00	0,00
2	Enseignement, formation professionnelle et apprentissage	0,00	0,00	0,00	0,00	0,00
3	Culture, vie sociale, jeunesse, sports et loisirs	0,00	0,00	0,00	0,00	0,00
4	Santé et action sociale (hors APA, RSA et régularisation RMI)	0,00	0,00	0,00	0,00	0,00
4-3	APA	0,00	0,00	0,00	0,00	0,00
4-4	RSA – Régularisations des RMI	0,00	0,00	0,00	0,00	0,00
5	Aménagement des territoires et habitat	0,00	0,00	0,00	0,00	0,00
6	Action économique	0,00	0,00	0,00	0,00	0,00
7	Environnement	0,00	0,00	0,00	0,00	0,00
8	Transports	0,00	0,00	0,00	0,00	0,00
TOTAL		0,00	0,00	0,00	0,00	0,00



#### AXE 4 : TRANSITION VERS L'ECONOMIE CIRCULAIRE, GESTION DES DECHETS, PREVENTION DES RISQUES TECHNOLOGIQUES (1)

Type de dépense (2)		Total des dépenses (mandatées) (3)	Favorables	Défavorables	Neutres	Non cotées
0	Services généraux	0,00	0,00	0,00	0,00	0,00
0-5	Fonds européens	0,00	0,00	0,00	0,00	0,00
1	Sécurité	0,00	0,00	0,00	0,00	0,00
2	Enseignement, formation professionnelle et apprentissage	0,00	0,00	0,00	0,00	0,00
3	Culture, vie sociale, jeunesse, sports et loisirs	0,00	0,00	0,00	0,00	0,00
4	Santé et action sociale (hors APA, RSA et régularisation RMI)	0,00	0,00	0,00	0,00	0,00
4-3	APA	0,00	0,00	0,00	0,00	0,00
4-4	RSA – Régularisations des RMI	0,00	0,00	0,00	0,00	0,00
5	Aménagement des territoires et habitat	0,00	0,00	0,00	0,00	0,00
6	Action économique	0,00	0,00	0,00	0,00	0,00
7	Environnement	0,00	0,00	0,00	0,00	0,00
8	Transports	0,00	0,00	0,00	0,00	0,00
<b>TOTAL</b>		<b>0,00</b>	<b>0,00</b>	<b>0,00</b>	<b>0,00</b>	<b>0,00</b>

**AXE 5 : LUTTE CONTRE LES POLLUTIONS DE L'AIR ET DES SOLS (1)**

Type de dépense (2)		Total des dépenses (mandatées) (3)	Favorables	Défavorables	Neutres	Non cotées
0	Services généraux	0,00	0,00	0,00	0,00	0,00
0-5	Fonds européens	0,00	0,00	0,00	0,00	0,00
1	Sécurité	0,00	0,00	0,00	0,00	0,00
2	Enseignement, formation professionnelle et apprentissage	0,00	0,00	0,00	0,00	0,00
3	Culture, vie sociale, jeunesse, sports et loisirs	0,00	0,00	0,00	0,00	0,00
4	Santé et action sociale (hors APA, RSA et régularisation RMI)	0,00	0,00	0,00	0,00	0,00
4-3	APA	0,00	0,00	0,00	0,00	0,00
4-4	RSA – Régularisations des RMI	0,00	0,00	0,00	0,00	0,00
5	Aménagement des territoires et habitat	0,00	0,00	0,00	0,00	0,00
6	Action économique	0,00	0,00	0,00	0,00	0,00
7	Environnement	0,00	0,00	0,00	0,00	0,00
8	Transports	0,00	0,00	0,00	0,00	0,00
<b>TOTAL</b>		<b>0,00</b>	<b>0,00</b>	<b>0,00</b>	<b>0,00</b>	<b>0,00</b>

## AXE 6 : PRESERVATION DE LA BIODIVERSITE, PROTECTION DES ESPACES NATURELS, AGRICOLES ET SYLVICOLES (1)

Type de dépense (2)		Total des dépenses (mandatées) (3)	Favorables	Défavorables	Neutres	Non cotées
0	Services généraux	0,00	0,00	0,00	0,00	0,00
0-5	Fonds européens	0,00	0,00	0,00	0,00	0,00
1	Sécurité	0,00	0,00	0,00	0,00	0,00
2	Enseignement, formation professionnelle et apprentissage	0,00	0,00	0,00	0,00	0,00
3	Culture, vie sociale, jeunesse, sports et loisirs	0,00	0,00	0,00	0,00	0,00
4	Santé et action sociale (hors APA, RSA et régularisation RMI)	0,00	0,00	0,00	0,00	0,00
4-3	APA	0,00	0,00	0,00	0,00	0,00
4-4	RSA – Régularisations des RMI	0,00	0,00	0,00	0,00	0,00
5	Aménagement des territoires et habitat	0,00	0,00	0,00	0,00	0,00
6	Action économique	0,00	0,00	0,00	0,00	0,00
7	Environnement	0,00	0,00	0,00	0,00	0,00
8	Transports	0,00	0,00	0,00	0,00	0,00
<b>TOTAL</b>		<b>0,00</b>	<b>0,00</b>	<b>0,00</b>	<b>0,00</b>	<b>0,00</b>

(1) Les objectifs de transition écologique mentionnés au 1° du IV de l'article 191 de la loi du 29 décembre 2023 correspondent aux six axes de l'article 19 du règlement (UE) 2020/852 du Parlement européen et du Conseil du 18 juin 2020 sur l'établissement d'un cadre visant à favoriser les investissements durables et modifiant le règlement (UE) 2019/2088 du Parlement européen et du Conseil du 27 novembre 2019 sur la publication d'informations en matière de durabilité dans le secteur des services financiers :

Axe 1° atténuation du changement climatique ;

Axe 2° adaptation au changement climatique et prévention des risques naturels ;

Axe 3° gestion des ressources en eau ;

Axe 4° transition vers une économie circulaire, gestion des déchets, prévention des risques technologiques ;

Axe 5° prévention et contrôle des pollutions de l'air et des sols ;

Axe 6° préservation de la biodiversité et protection des espaces naturels, agricoles et sylvicoles.

L'analyse de l'impact environnemental des dépenses visées est réalisée de manière obligatoire :

- à compter de l'exercice 2024 pour l'axe 1° ;

- à compter de l'exercice 2025 pour les axes 1° et 6°.

La cotation selon les autres axes est possible, mais facultative.

(2) Les dépenses pour lesquelles la contribution aux objectifs de transition écologique est présentée obligatoirement sont celles exécutées aux comptes suivants des budgets principaux et des budgets annexes soumis à l'instruction budgétaire et comptable M57 :

- 2031 « Frais d'études »,

- 2111 « Terrains nus »,

- 2115 « Terrains bâtis »,

- 2128 « Autres agencements et aménagements de terrains »,

- 21312 « Bâtiments scolaires »,

- 21318 « Autres bâtiments publics »,

- 21351 « Installations générales, agencements, aménagements des constructions - Bâtiments publics »,

- 21352 « Installations générales, agencements, aménagements des constructions - Bâtiments privés »,

- 2138 « Autres constructions »,

- 2151 « Réseaux de voirie »,

- 2152 « Installations de voirie »,

- 21821 « Matériel et transport ferroviaire »,

- 21828 « Autres matériels de transport »,

- 2312 « Agencements et aménagements de terrains en cours »,

- 2313 « Constructions en cours »,

- 2315 « Installations, matériel et outillage techniques en cours »,

- 2317 « Immobilisations reçues au titre d'une mise à disposition en cours ».

La cotation des autres natures de dépense est possible, mais facultative.

(3) Les dépenses d'investissement pour lesquelles la contribution aux objectifs de transition écologique est présentée s'entendent comme les dépenses réelles exécutées, hors remboursement des annuités d'emprunts à l'exception des remboursements correspondant à la dette liée à la part investissement des marchés de partenariat.



**IV – ANNEXES**

**D – AUTRES ELEMENTS D'INFORMATION – SERVICES ASSUJETTIS A LA TVA – VUE D'ENSEMBLE**

**D1.2.1**

Cet état ne contient pas d'information.

Envoyé en préfecture le 19/06/2026  
Reçu en préfecture le 19/06/2026  
Publié le 19/06/2026  
ID : 007-240700302-20260608-202606\_093\_CA-BF



**IV – ANNEXES**

**D – AUTRES ELEMENTS D'INFORMATION – SERVICES ASSUJETTIS A LA TVA – DETAIL INVESTISSEMENT**

**D1.2.2**

Cet état ne contient pas d'information.

Envoyé en préfecture le 19/06/2026  
Reçu en préfecture le 19/06/2026  
Publié le 19/06/2026  
ID : 007-240700302-20260608-202606\_093\_CA-BF



**IV – ANNEXES**

**D – AUTRES ELEMENTS D'INFORMATION – SERVICES ASSUJETTIS A LA TVA – DETAIL FONCTIONNEMENT**

**D1.2.3**

Cet état ne contient pas d'information.

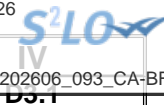

## IV – ANNEXES

## D – AUTRES ELEMENTS D'INFORMATION – VARIATION DU PATRIMOINE (article L. 300-5 du code de l'urbanisme) – ENTREES

## ETAT DES ENTREES D'IMMOBILISATIONS (article L. 300-5 du code de l'urbanisme) (1)

Modalités et date d'acquisition	Désignation du bien	N° d'inventaire	Valeur d'acquisition (coût historique)	Cumul des amortissements au 31/12/N	Durée d'amortissement en années (2)
<b>TOTAL GENERAL</b>			<b>0,00</b>	<b>0,00</b>	
Acquisitions à titre onéreux			0,00	0,00	
Acquisitions à titre gratuit			0,00	0,00	
Mise à disposition			0,00	0,00	
Affectation			0,00	0,00	
Mises en concession ou affermage			0,00	0,00	
Divers			0,00	0,00	

(1) En application du c) de l'article L. 300-5 du code de l'urbanisme, il convient de retracer dans cet état les acquisitions et les cessions réalisées pendant la durée de l'exercice par le concessionnaire d'aménagement.

(2) Si le bien acquis est amortissable, indiquer la durée d'amortissement.

## IV – ANNEXES

## D – AUTRES ELEMENTS D'INFORMATION – VARIATION DU PATRIMOINE (article L. 300-5 du code de l'urbanisme)

## ETAT DES SORTIES DES BIENS D'IMMOBILISATIONS (article L. 300-5 du code de l'urbanisme) (1)

Modalités et date de sortie (2)	Désignation du bien	Date d'entrée	Valeur d'acquisition (coût historique)	Durée amortissement en années	Cumul amortissements antérieurs à l'exercice	VNC le jour de la cession	Prix de cession	Plus ou moins values (3)	VNC au 31/12 de l'exercice pour les cessions partielles (4)
<b>TOTAL GENERAL</b>							0,00	0,00	
Cessions à titre onéreux							0,00	0,00	
Cessions à titre gratuit							0,00	0,00	
Mise à disposition							0,00	0,00	
Affectation							0,00	0,00	
Mises en concession ou affermage							0,00	0,00	
Mise à la réforme							0,00	0,00	
Divers							0,00	0,00	

(1) En application du c) de l'article L. 300-5 du code de l'urbanisme, il convient de retracer dans cet état les acquisitions et les cessions réalisées pendant la durée de l'exercice par le concessionnaire d'aménagement.

(2) Afficher une ligne par cession, qu'elle soit totale ou partielle.

(3) Plus ou moins value = prix de cession - VNC (valeur nette comptable) le jour de la cession.

(4) La VNC au 31/12 est différente de 0 s'il s'agit de cessions partielles.

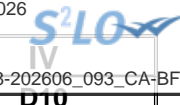

## IV – ANNEXES

## D – AUTRES ELEMENTS D'INFORMATION – PRESENTATION AGREGÉE DU BUDGET PRINCIPAL ET DES BUDGETS ANNEXES

## 1 – BUDGET PRINCIPAL

SECTION	Crédits ouverts (BP + DM + RAR N-1)	Réalisations – mandats ou titres (1)	Restes à réaliser au 31/12	Crédits sans emploi
<b>INVESTISSEMENT</b>				
DEPENSES	0,00	0,00	0,00	0,00
RECETTES	0,00	0,00	0,00	0,00
<b>FONCTIONNEMENT</b>				
DEPENSES	0,00	0,00	0,00	0,00
RECETTES	0,00	0,00	0,00	0,00

(1) Y compris les rattachements.

## 2 – BUDGETS ANNEXES (autant de tableaux que de budget)

## BUDGET 005712025 COMMUNAUTE DE COMMUNES DU PAYS DE BEAUME DROBIE/ N°SIRET : 24070030200013

SECTION	Crédits ouverts (BP + DM + RAR N-1)	Réalisations – mandats ou titres (1)	Restes à réaliser au 31/12	Crédits sans emploi
<b>INVESTISSEMENT</b>				
DEPENSES	3 699 777,00	897 551,80	0,00	2 802 225,20
RECETTES	3 699 777,00	858 221,23	0,00	2 841 555,77
<b>FONCTIONNEMENT</b>				
DEPENSES	6 942 869,00	5 253 346,80	0,00	1 689 522,20
RECETTES	6 942 869,00	5 334 075,87	0,00	1 608 793,13

## BUDGET ZA5722025 CDC PAYS DE BEAUME DROBIE - ZONES ACTIVITES ECONO/ N°SIRET : 24070030200047

SECTION	Crédits ouverts (BP + DM + RAR N-1)	Réalisations – mandats ou titres (1)	Restes à réaliser au 31/12	Crédits sans emploi
<b>INVESTISSEMENT</b>				
DEPENSES	807 746,00	1 866,40	0,00	805 879,60
RECETTES	807 746,00	0,00	0,00	807 746,00
<b>FONCTIONNEMENT</b>				
DEPENSES	988 148,00	1 866,40	0,00	986 281,60
RECETTES	988 148,00	1 866,55	0,00	986 281,45

## BUDGET 00072025 CDC DU PAYS DE BEAUME DROBIE - SPANC/ N°SIRET : 24070030200096

SECTION	Crédits ouverts (BP + DM + RAR N-1)	Réalisations – mandats ou titres (1)	Restes à réaliser au 31/12	Crédits sans emploi
<b>INVESTISSEMENT</b>				
DEPENSES	42 814,00	20 732,00	0,00	22 082,00
RECETTES	42 814,00	14 775,72	0,00	28 038,28
<b>FONCTIONNEMENT</b>				
DEPENSES	106 293,00	63 477,17	0,00	42 815,83
RECETTES	106 293,00	103 150,85	0,00	3 142,15

**BUDGET 00032025 CDC PAYS DE BEAUME DROBIE - ATELIERS ECONOMIQUES/ N°SIRET : 24070030200021**

SECTION	Crédits ouverts (BP + DM + RAR N-1)	Réalisations – mandats ou titres (1)	Restes à réaliser au 31/12	Crédits sans emploi
<b>INVESTISSEMENT</b>				
DEPENSES	1 082 416,00	684 580,10	0,00	397 835,90
RECETTES	1 082 416,00	476 964,89	0,00	605 451,11
<b>FONCTIONNEMENT</b>				
DEPENSES	373 031,00	225 657,45	0,00	147 373,55
RECETTES	373 031,00	153 241,57	0,00	219 789,43

**BUDGET 00062025 CDC PAYS DE BEAUME DROBIE TOITURES PHOTOVOLTAIQUES/ N°SIRET : 24070030200088**

SECTION	Crédits ouverts (BP + DM + RAR N-1)	Réalisations – mandats ou titres (1)	Restes à réaliser au 31/12	Crédits sans emploi
<b>INVESTISSEMENT</b>				
DEPENSES	126 967,00	32 390,00	0,00	94 577,00
RECETTES	126 967,00	5 991,69	0,00	120 975,31
<b>FONCTIONNEMENT</b>				
DEPENSES	142 773,00	7 806,91	0,00	134 966,09
RECETTES	142 773,00	22 628,60	0,00	120 144,40

**BUDGET 00022025 CdC DU PAYS DE BEAUME DROBIE - DECHETS MENAGERS/ N°SIRET : 24070030200062**

SECTION	Crédits ouverts (BP + DM + RAR N-1)	Réalisations – mandats ou titres (1)	Restes à réaliser au 31/12	Crédits sans emploi
<b>INVESTISSEMENT</b>				
DEPENSES	1 198 081,00	160 112,93	0,00	1 037 968,07



BUDGET 00022025 CdC DU PAYS DE BEAUME DROBIE - DECHETS MENAGERS/ N°SIRET : 24070030200062				
SECTION	Crédits ouverts (BP + DM + RAR N-1)	Réalisations – mandats ou titres (1)	Restes à réaliser au 31/12	Crédits sans emploi
RECETTES	1 198 081,00	138 164,38	0,00	1 059 916,62
<b>FONCTIONNEMENT</b>				
DEPENSES	2 380 098,00	1 753 223,06	0,00	626 874,94
RECETTES	2 380 098,00	2 008 354,67	0,00	371 743,33

(1) Y compris les rattachements.

### 3 – PRESENTATION AGREGEE DU BUDGET PRINCIPAL ET DES BUDGETS ANNEXES (avant la neutralisation des flux réciproques)

SECTION	Crédits ouverts (BP + DM + RAR N-1)	Réalisations – mandats ou titres (1)	Restes à réaliser au 31/12	Crédits sans emploi
<b>INVESTISSEMENT</b>				
DEPENSES	6 957 801,00	1 797 233,23	0,00	5 160 567,77
RECETTES	6 957 801,00	1 494 117,91	0,00	5 463 683,09
<b>FONCTIONNEMENT</b>				
DEPENSES	10 933 212,00	7 305 377,79	0,00	3 627 834,21
RECETTES	10 933 212,00	7 623 318,11	0,00	3 309 893,89

(1) Y compris les rattachements.

**IV – ANNEXES****IV****D – AUTRES ELEMENTS D'INFORMATION – PRESENTATION AGREGÉE DU BUDGET PRINCIPAL ET DES BUDGETS ANNEXES****D10****4 – FLUX RECIPROQUES ENTRE LE BUDGET PRINCIPAL ET LES BUDGETS ANNEXES (cf. liste des principales opérations en annexe de l'instruction budgétaire et comptable) (1)**

SECTION	Crédits ouverts (BP + DM + RAR N-1)	Réalisations – mandats ou titres (2)	Restes à réaliser au 31/12	Crédits sans emploi
<b>INVESTISSEMENT</b>				
DEPENSES	0,00	0,00	0,00	0,00
RECETTES	0,00	0,00	0,00	0,00
<b>FONCTIONNEMENT</b>				
DEPENSES	0,00	0,00	0,00	0,00
RECETTES	0,00	0,00	0,00	0,00

(1) La présentation de ce tableau des flux réciproques est facultative.

(2) Y compris les rattachements.

**5 – PRESENTATION CONSOLIDEE DU BUDGET PRINCIPAL ET DES BUDGETS ANNEXES (après la neutralisation des flux réciproques) (1)**

SECTION	Crédits ouverts (BP + DM + RAR N-1)	Réalisations – mandats ou titres (2)	Restes à réaliser au 31/12	Crédits sans emploi
<b>INVESTISSEMENT</b>				
DEPENSES	6 957 801,00	1 797 233,23	0,00	5 160 567,77
RECETTES	6 957 801,00	1 494 117,91	0,00	5 463 683,09
<b>FONCTIONNEMENT</b>				
DEPENSES	10 933 212,00	7 305 377,79	0,00	3 627 834,21
RECETTES	10 933 212,00	7 623 318,11	0,00	3 309 893,89
<b>TOTAL GENERAL DES DEPENSES</b>	<b>17 891 013,00</b>	<b>9 102 611,02</b>	<b>0,00</b>	<b>8 788 401,98</b>
<b>TOTAL GENERAL DES RECETTES</b>	<b>17 891 013,00</b>	<b>9 117 436,02</b>	<b>0,00</b>	<b>8 773 576,98</b>

(1) La présentation de ce tableau est obligatoire si celui des flux réciproques est produit.

(2) Y compris les rattachements.

## IV – ANNEXES

## D – AUTRES ELEMENTS D'INFORMATION – DECISIONS EN MATIERE DE TAUX DES CONTRIBUTIONS

Libellés	Base notifiée (si connue à la date de vote)	Variation de la base / (N-1) (%)	Taux, coefficient ou forfait appliqués par décision de l'assemblée délibérante (%, unité ou €)	Variation du taux / N-1 (%)	Produit voté par l'assemblée délibérante	Variation du produit / N-1 (%)
<b>Part régionale des ressources</b>						
TICPE (part définie à l'art. 265 du code des douanes)	SP	0,00	0,00	0,00	0,00	0,00
	Gazole	0,00	0,00	0,00	0,00	0,00
TICPE (majoration définie à l'art. 265 A bis du code des douanes)	SP	0,00	0,00	0,00	0,00	0,00
	Gazole	0,00	0,00	0,00	0,00	0,00
Taxe sur les permis de conduire	0,00	0,00	0,00	0,00	0,00	0,00
Taxe sur les certificats d'immatriculation des véhicules	0,00	0,00	0,00	0,00	0,00	0,00
Taxe spéciale de consommation de produits pétroliers (1)	0,00	0,00	0,00	0,00	0,00	0,00
Taxe sur le transport public aérien et maritime (1)	0,00	0,00	0,00	0,00	0,00	0,00
Taxe relative à l'octroi de mer (1)	0,00	0,00	0,00	0,00	0,00	0,00
Droits assimilés au droit d'octroi de mer auxquels sont soumis les rhums et spiritueux (1)	0,00	0,00	0,00	0,00	0,00	0,00
<b>Part départementale des ressources</b>						
Taxe d'aménagement	0,00	0,00	0,00	0,00	0,00	0,00
Taxe de publicité foncière et droit d'enregistrement	0,00	0,00	0,00	0,00	0,00	0,00
Taxe sur la consommation finale d'électricité	0,00	0,00	0,00	0,00	0,00	0,00
Taxe sur les remontées mécaniques des zones de montagne	0,00	0,00	0,00	0,00	0,00	0,00
<b>Part communale des ressources</b>						
TFPB	0,00	0,00	0,00 0	0,00	0,00	0,00
TFPNB	0,00	0,00	0,00 0	0,00	0,00	0,00
CFE	0,00	0,00	0,00 0	0,00	0,00	0,00
Taxe d'habitation sur les résidences secondaires	0,00	0,00	0,00	0,00	0,00	0,00
<b>TOTAL</b>	<b>0,00</b>	<b>0,00</b>			<b>0,00</b>	<b>0,00</b>

(1) Taxes perçues par les collectivités d'Outre-mer.

(2) Détailler les taxes pour lesquelles la collectivité a un pouvoir de modulation.

## IV – ANNEXES

## D – AUTRES ELEMENTS D'INFORMATION – ETAT DE REPARTITION DE LA TEOM

(COMMUNES ET GROUPEMENTS DE 10 000 HABITANTS ET PLUS, article L. 2313-1)

## SECTION D'INVESTISSEMENT – DEPENSES

DEPENSES (1)		
Article (2)	Libellé (2)	Montant
	Remboursement d'emprunts et dettes assimilées	0,00
	Acquisitions d'immobilisations	0,00
	Opérations d'équipement (1 ligne par opération)	0,00
	Autres dépenses éventuelles	0,00
	Opérations pour compte de tiers (1 ligne par opération)	0,00
	<b>Total des dépenses réelles</b>	<b>0,00</b>
040	Opérations ordre transf. entre sections	0,00
041	Opérations patrimoniales	0,00
	<b>Total des dépenses d'ordre</b>	<b>0,00</b>
	<b>TOTAL GENERAL</b>	<b>0,00</b>

## SECTION D'INVESTISSEMENT – RECETTES

RECETTES (1)		
Article (2)	Libellé (2)	Montant
	Souscription d'emprunts et dettes assimilées	0,00
	Dotations et subventions reçues	0,00
	Autres recettes éventuelles	0,00
	Opérations pour compte de tiers (1 ligne par opération)	0,00
	<b>Total des recettes réelles</b>	<b>0,00</b>
040	Opérations ordre transf. entre sections	0,00
041	Opérations patrimoniales	0,00
	<b>Total des recettes d'ordre</b>	<b>0,00</b>
	<b>TOTAL GENERAL</b>	<b>0,00</b>

(1) Dépenses et recettes, directes et indirectes, afférentes à l'exercice de la compétence visée à l'article L. 2313-1 du CGCT.

(2) Détailler les chapitres budgétaires par article conformément au plan de comptes appliqué par la collectivité ou l'établissement.

## IV – ANNEXES

## D – AUTRES ELEMENTS D'INFORMATION – ETAT DE REPARTITION DE LA TEOM

(COMMUNES ET GROUPEMENTS DE 10 000 HABITANTS ET PLUS, article L. 2313-1)

## SECTION DE FONCTIONNEMENT – DEPENSES

DEPENSES (1)		
Article (2)	Libellé (2)	Montant
011	Charges à caractère général	0,00
6064	Fournitures administratives	0,00
012	Charges de personnel et frais assimilés	0,00
6488	Autres	0,00
65	Autres charges de gestion courante	0,00
66	Charges financières	0,00
67	Charges spécifiques	0,00
68	Dotations aux provisions, dépréciations (3)	0,00
014	Atténuations de produits	0,00
Total des dépenses réelles		0,00
042	Opérations ordre transf. entre sections	0,00
043	Opérations ordre intérieur de la section	0,00
Total des dépenses d'ordre		0,00
TOTAL GENERAL		0,00

## SECTION DE FONCTIONNEMENT – RECETTES

RECETTES (1)		
Article (2)	Libellé (2)	Montant
Recettes issues de la TEOM		0,00
Dotations et participations reçues		0,00
Autres recettes de fonctionnement éventuelles		0,00
70	Prod. services, domaine, ventes diverses	0,00
75	Autres produits de gestion courante	0,00
76	Produits financiers	0,00
77	Produits spécifiques	0,00
78	Reprises amort., dépréciations, prov. (3)	0,00

RECETTES (1)		
Article (2)	Libellé (2)	
013	Atténuations de charges	0,00
Total des recettes réelles		0,00
042	Opérations ordre transf. entre sections	0,00
043	Opérations ordre intérieur de la section	0,00
Total des recettes d'ordre		0,00
TOTAL GENERAL		0,00

(1) Dépenses et recettes, directes et indirectes, afférentes à l'exercice de la compétence visée à l'article L. 2313-1 du CGCT.

(2) Détailler les chapitres budgétaires par article conformément au plan de comptes appliqué par la collectivité ou l'établissement.

(3) Si la collectivité ou l'établissement applique les provisions semi-budgétaires.

Envoyé en préfecture le 19/06/2026	
Reçu en préfecture le 19/06/2026	
Publié le 19/06/2026	
ID : 007-240700302-20260608-202606_093_CA-BF	

<b>IV – ANNEXES</b>
<b>ELEMENTS DU BILAN</b>
<b>ETAT DE VENTILATION DES DEPENSES ET RECETTES DES SERVICES D'EAU ET D'ASSAINISSEMENT – SECTION DE FONCTIONNEMENT</b>
<b>D13.1</b>

Cet état ne contient pas d'information.

Envoyé en préfecture le 19/06/2026
Reçu en préfecture le 19/06/2026
Publié le 19/06/2026
ID : 007-240700302-20260608-202606_093_CA-BF



<b>IV – ANNEXES</b>	
<b>ELEMENTS DU BILAN</b>	
<b>ETAT DE VENTILATION DES DEPENSES ET RECETTES DES SERVICES D'EAU ET D'ASSAINISSEMENT – SECTION D'INVESTISSEMENT</b>	<b>D13.2</b>

Cet état ne contient pas d'information.



## V – ARRETE ET SIGNATURES

### ARRETE ET SIGNATURES

Nombre de membres en exercice : 0

Nombre de membres présents : 0

Nombre de suffrages exprimés : 0

VOTES :

Pour : 0

Contre : 0

Abstentions : 0

Date de convocation :

Présenté par (1),

A , le

Délibéré par l'assemblée (2), réunie en session

A , le

Les membres de l'assemblée délibérante (2),(3),

AGNEL Rodolphe	
ARNAUD Paul	
AUDIBERT Agnès	
AUZAS Vincent	
BENEFICE TOURNIER Carole	
BOISSIN Joël	
BOUTIERE Sophie	
BOYOT Caroline	
CARON Denis	
CARRASCO Georges	
CHABANE Francis	
CHOTIN Marie	
COULANGE François	
D'HELFT Sabine	
DELESTANG Emmanuelle	
DELEUZE-DALZON Chloé	
DELMASURE Julien	
DEMARIA Jean-François	
DI VUOLO Michel	

**V – ARRETE ET SIGNATURES****ARRETE ET SIGNATURES**

DUKLOUX Sébastien	
DUMAS Yoann	
FAURE Alexandre	
FLORY Eva	
GILLES Philippe	
GOMEZ-ABASCAL Delphine	
GUILLET Pascale	
JAMBOIS Gaston	
JORIS Anne-Frédérique	
LARCHER Corinne	
LASTELLA Carole	
MARCY Régine	
MAZILLE Didier	
MERLE Loïc	
PANTOUSTIER Brigitte	
PEYROU-MENEGAUX Martine	
PIC Gabriel	
PIERRARD TEYSSIER Nadine	
PIOLAT Didier	
PISTORESI Jean-Marc	
PLANET Olivier	
REY Françoise	
ROCHEDIX Christiane	
SALEL Matthieu	
TALAGRAND Emma	
THIBON Jean-François	
TROUILLAS Alain	
TROUILLAS Séverine	
VALETTE Sarah	

Envoyé en préfecture le 19/06/2026
Reçu en préfecture le 19/06/2026
Publié le 19/06/2026
ID : 007-240700302-20260608-202606_093_CA-BF



<b>V – ARRETE ET SIGNATURES</b>
<b>ARRETE ET SIGNATURES</b>

VISSER Martine	
YVAIN Bertrand	

Certifié exécutoire par (1), compte tenu de la transmission en préfecture, le , et de la publication le

A , le

(1) Indiquer « la présidente » ou « le président ».

(2) Indiquer la nature de l'assemblée délibérante : du conseil régional de ..., de la Collectivité territoriale unique de ..., de la métropole de ..., du Conseil syndical de ...

(3) L'ajout des signataires est désormais facultatif.

Envoyé en préfecture le 19/06/2026

Reçu en préfecture le 19/06/2026

Publié le 19/06/2026

ID : 007-240700302-20260608-202606\_093\_CA1-DE



240700302		CDC DU PAYS BEAUME DROBIE			COMpte ADMINISTRATIF 2025	
Code INSEE		Budget Principal				
 Agnès AUDIBERT	 Jean François THIBON	 Chloé DELEUZE DALZON <i>Rouvier à JF THIBON</i>	 Carole LASTELLA	 Michel DI VUOLO	 Philippe GILLES	
 Carole BENEFICE TOURNIER	 Olivier PLANET	 Eva FLORY	 Georges CARRASCO	 Brigitte PANTOUSTIER	 Vincent AUZAS	
 Jean François DEMARIA	 Julien DELMASURE	 Denis CARON	 Séverine TROUILLAS	 Joël BOISSIN	 Christiane ROCHEDEX	
 Sarah VALETTE	 Corinne LARCHER	 Pascale GUILLET	 Jean-Marc PISTORESI	 François COULANGE	 Sébastien DUCLOUX	
 Françoise REY	 Sabine D'HELFT	 Yoann DUMAS	 Gabriel PIC <i>Pouvoir à Bourthier</i>	 Matthieu SALEL	 Francis CHABANE	
 Marie Hélène CHOTIN	 Nadine PIERRARD TEYSSIER	 Rodolphe AGNEL <i>Rouvier à JF SAUET</i>	 Emma TALAGRAND	 Gaston JAMBOIS	 Alain TROUILLAS	
 Delphine GOMEZ ABASCAL	 Didier PIOLAT	 Didier MAZILLE	 Bertrand YVAIN	 FAURE Alexandre		